



Anexo AICO-01

Anexo AICO-01

Municipio de Axtla de Terrazas, S.L.P.		
Relación de Bienes Muebles que componen su patrimonio		
Del 1 de enero al 31 de Diciembre de 2023		
Código	Descripción del Bien	Valor en libras
IC-CI-0001	Equipo de computo con Monitor color negro , CPU Genérico PRO18020038, Teclado Genérico y mouse	
1241-3-2019-002-003	EQ. COMPUTO C/ MONITOR HP Y CPU ASUS	15,660.00
IC-CI-0003	Equipo de computo Monitor color negro , CPU color, Teclado Taika y mouse.	
1241-3-2019-002-002	LAPTOP	15,660.00
IC-CI-0005	Regulador	
IC-CI-0006	Regulador	
IC-CI-0007	Regulador CDP	
IC-CI-0008	1 Teléfono blanco ostión	
IC-CI-0009	3 Sillas metálicas apilables color negro	
IC-CI-0010	1 Escritorio secretarial color caoba c/ 2 caj. Lado der.	
IC-CI-0011	2 Archiveros metálicos color gris c/4 gavetas	
IC-CI-0012	1 Escritorio de computo (caoba) c/ 1 cajón lado der.	
IC-CI-0013	1 Librero de madera c/3 niveles color caoba	
IC-CI-0014	1 Escritorio p/computadora color miel c/ 1 caj. L. derecho y lantas	
IC-CI-0015	Aire Acond. Minisplit(EN GARANTIA POR AIRE FRAIVEN CON SERIE 38NFVC123A	
IC-CI-0016	2 archiveros c/ 2 gavetas color negro	
IC-CI-0017	1 escritorio de cristal, blanco c/ caoba	
IC-CI-0018	1 silla ejecutiva color negro c/ descansa brazos)	
1241-3-2019-002-001	Copiadora Multifuncional ricoh	16,342.00
IC-CI-0020	Minisplit (URA)	
IC-CI-0021	Escritorio en L master, de cristal color negro	
IC-CI-0022	Silla Top Racer c/ descansabrazos, negro/rojo	
IC-CI-0023	3 Escritorios Ejecutivo First CLS blanco c/3 cajones	
IC-CI-0024	2 Sillas Secretarial Lancaster c/ descansabrazos (cond. Reg.)	
IC-CI-0025	3 Sillas de trabajo Gales s/ descansa brazos	
IC-CI-0026	1 Mesa plegable de resina	
IC-CI-0027	4 Sillas plegables de resina color blanco	
IC-CI-0028	2 Archiveros con 4 Gav. Bco. Texturizado	
IC-CI-0029	Mesa para copiadora de triplay con 1 puerta (gabinete)	
IC-CI-0030	Odómetro con freno, rueda 12"	
IC-CI-0031	Flexómetro contra impacto de 10 mts.	
IC-CI-0032	IMPRESORA	
IC-CI-0033	Impresora (Multifuncional), COLOR gris claro	8,700.00
1241-3-2019-002-001	Copiadora Multifuncional ricoh	16,342.00
1241-1-2020-001-001	LIBRERO 01	6,900.00
1241-1-2020-001-002	LIBRERO 02	6,900.00
1241-1-2020-001-003	LIBRERO 03	6,900.00
1241-3-2021-002-004	IMPRESORA HP MOD. LASER JET PRO 404N	
IC-CA-0001	MESA DE TRABAJO CAFÉ MADERA	
IC-CA-0002	MESA DE TRABAJO BLANCA PLASTICO	
IC-CA-0003	4 SILLAS DE PLASTICO COLOR VERDE	
IC-CA-0004	VENTILADOR DE PEDESTAL	
IC-CA-0005	ESTANTE DE METAL 6 NIVELES	
IC-CA-0006	ESTANTE DE METAL 6 NIVELES	
IC-DR-0001	Equipo de computo con: monitor hp modelo HP19KA,CPU Actek, teclado y mouse Microsoft modelo 1113.	
IC-DR-0002	Regulador Koblenz, modelo Protektor RS-	
IC-DR-0003	Pantalla Si/Marca (1.76 X 1.76 MTS)	
IC-DR-0007	1 Archivero metálico color gris c/3 gavetas	



IC-DR-0009	1 Silla metalica apilable tapiz negro	
IC-DR-0011	1 Escritorio para computadora color caoba c/puerta teclado, marca printaform.	
IC-DR-0012	1 Ventilador de pared color negro, marca My Air	
IC-DR-0013	1 Gabinete metalico gris c/2 puertas y 4 entrepaños.	
IC-DR-0014	1 Archivero metalico color gris c/4 gavetas	
IC-DR-0015	1 Escritorio de madera color vino c/2 caj. Lado derecho	
IC-DR-0016	1 Silla secretarial giratoria tapiz color negro	
IC-DR-0017	1 Multifuncional marca Epson L5290 color negro	
IC-DR-0018	1 Bomba sumergible 1 1/2 hp. Marca Pretul color amarillo	
IC-DR-0019	2 sillas Blancas de plastico	
IC-DR-0020	1 silla giratoria geerencial fooro negro sintetico	
IC-DT-0001	Impresora HP, modelo PROM102W	
IC-DT-0002	Impresora multifuncional EPSON 14150	
IC-DT-0003	Regulador Slim volt	
IC-DT-0004	Escritorio ejecutivo caova c/2 cajones de lado derecho, 3 cajones de lado izquierdo	
IC-GM-0001	Equipo de cómputo color blanco marca LENOVO con monitor, teclado y mouse	
IC-0002	1 regulador koblenz modelo protektor rs-1400-1	
IC-GM-0003	1 regulador slim volt	
IC-GM-0004	1 escritorio secretarial metálico color caoba c/2 caj. de ambos lados	
IC-GM-0005	1 escritorio secretarial metálico en formaica color madera c/ 2 caj.	
IC-GM-0006	1 silla secretaria giratoria color negro	
IC-GM-0007	1 archivero c/2 gavetas color negro	
IC-GM-0008	1 archivero c/4 gavetas color gris obscuro.	
IC-GM-0009	1 impresora HP Laser Jet	
IC-GM-0010	1 telefono blanco color ostión Panasonic modelo kx-ts500lxw	
IC-GM-0011	1 sillón ejecutivo color negro con descansabrazos	
IC-GM-0012	1 librero color madera c/5 repisas	
IC-GM-0013	aire acondicionado de ventana LG	
IC-TA-0001	EQUIPO DE COMPUTO COLOR NEGRO CON MONITOR, CPU PROTEUS, TECLADO MARCA TKA, MOUSE TAIKA COLOR NEGRO CON MARILLO.	
IC-TA-0002	EQUIPO DE COMPUTO COLOR NEGRO CON MONITOR, CPU, TECLADO, MOUSE Y BOCINAS.	
IC-TA-0003	REGULADOR COLOR NEGRO SLIM VOLT	
IC-TA-0004	IMPRESORA EPSON	3,999.01
IC-TA-0005	KIOSCO COLOR BLANCO ENTEC	
IC-TA-0006	ESCRITORIO SECRETARIAL SIN CAJONES COLOR NEGRO	
IC-TA-0007	ESCRITORIO SECRETARIAL METALICO SIN CAJONES COLOR BEIGE	
IC-TA-0008	VENTILADOR DE PEDESTAL COLOR NEGRO	
IC-TA-0009	ARCHIVERO METALICO CON 4 GAVETAS COLOR GRIS	
IC-TA-0010	AIRE ACONDICIONADO COLOR BLANCO GENERAL ELECTRIC	
IC-TA-0011	SILLA SECRETARIAL GIRATORIA COLOR	

[Handwritten signature]

[Handwritten mark]

[Handwritten signature]



IC-TA-0012	2 SILLAS SECRETARIAL GIRATORIA NEGRA	
IC-TA-0013	ESCRITORIO PARA COMPUTADORA CON PORTA TECLADO COLOR BEIGE	
IC-PC-0001	EQUIPO DE COMPUTO MARCA DELL CON CPU MARCA GENERICA, TECLADO Y MOUSE DELL Y BOCINAS PROTEUS	
IC-PC-0002	V206HQL, CPU Y TECLADO PROTEUS, MOOUSE HP	
IC-PC-0003	REGULADOR ISB SLIM VOLT	
IC-PC-0004	IMPRESORA MARCA SAMSUNG	
IC-PC-0005	1 ESCRITORIO SECRETARIAL DE AGLOMERADO COLOR CAOBA C/2 LADO DERECHO	
IC-PC-0006	1 VENTILADOR DEL ESCRITORIO (3 VELOCIDADES)	
IC-PC-0007	2 SILLAS APILABLES C/TUBO CUADRADO, COLOR CAFÉ MIEL	
IC-PC-0008	1 MESA SECRETARIAL	
IC-PC-0009	1 SILLA GIRATORIA NEGRA	
IC-PC-0010	MOTOBOMBA HONDA	
IC-PC-0011	4 EXTINTORES (9KG) EXTIN-FLAM	
IC-PC-0012	1 ESCALERA DE EXTENSION DE 28 PELDANOS DE ALUMINIO TRUPER	
IC-PC-0013	MOTOSIERRA STIHL	
IC-PC-0014	TRUPER	
IC-PC-0015	BARRETA DE PUNTA 1 1/4 X 1.75 MTRS TRUPER	
IC-PC-0016	MARRO 10 LBS. CON MANGO PRETUL TRUPER	
IC-PC-0017	MARRO OCTAGONAL 8LBS. MANGO FIBRA DE VIDRIO TRUPER	
IC-IM-0001	EQUIPO DE COMPUTO MARCA LENOVO COLOR BLANCO CON TECLADO Y MAUSE	
IC-IM-0002	1 ESCRITORIO EJECUTIVO EN MADERA AGLOMERADA CON 2 CAJONES POR CADA LADO DE COLOR CAOBA	
IC-IM-0003	2 SLLAS METALICAS ACUJINADAS COLOR BEIGE	
IC-IM-0004	1 VENTILADOR TIPO TORRE COLOR GRIS Y NEGRO	
IC-IM-0005	1 SILLA SECRETARIAL GIRATORIA COLOR NEGRO	
IC-IM-0006	CRISTAL	
IC-IM-0007	1 CAMARA DIGITAL COOLPIX COLOR DORADO	
IC-IM-0008	1 VENTILADOR DE PEDESTAL DE 18 COLOR NEGRO	
IC-IM-0009	1 ARCHIVERO DE METAL CON 2 GAVETAS COLOR ROJO	
IC-IM-0010	1 BOCINA CON BATERIA CON BAFLE AMPLICADOR	
IC-IM-0011	1 LAP TOP NEGRO MARCA HACER	
IC-IM-0012	1 IIMPRESORA MULTIFUNCIONAL NEGRO MARCA EPSON XP241	
IC-IM-0013	1 TV.LED HD 32"	
IC-IM-0014	1 TV.LED HD 32"	
IC-SD-0001	EQUIPO DE COMPUTO PROTEUS, CON CPU, TECLADO, MOUSE Y BOCINAS	
IC-SD-0002	REGULADOR ISB COLOR NEGRO	
IC-SD-0003	LAPTOP HP COLOR GRIS PAVILLON	
IC-SD-0004	LAPTOP ASUS COLOR GRIS	

[Handwritten signature]

[Handwritten mark]

[Handwritten signature]

[Handwritten mark]



IC-SD-0005	EQUIPO DE COMPUTO COLOR NEGRO CON MONITOR, TECLADO PROTEUS, MODELO CM-R2227, MOUSE EASYLINE, BOCINAS PROTEUS MODELO 5P N100GDCK	
IC-SD-0006	REGULADOR COLOR NEGRO FORZA	
IC-SD-0007	EQUIPO DE COMPUTO PROTEUS, CON CPU, TECLADO, MOUSE Y BOCINAS	
IC-SD-0008	REGULADOR COLOR NEGRO	
IC-SD-0009	EQUIPO DE COMPUTO PROTEUS, CON CPU, TECLADO, MOUSE Y BOCINAS	
IC-SD-0010	REGULADOR COLOR NEGRO	
IC-SD-0011	EQUIPO DE COMPUTO, CON CPU, TECLADO, MOUSE Y BOCINAS	
IC-SD-0012	REGULADOR COLOR NEGRO	
IC-SD-0013	EQUIPO DE COMPUTO COLOR BEIGE, CON CPU, TECLADO, MOUSE Y BOCINAS	
IC-SD-0014	EQUIPO DE COMPUTO COLOR NEGRO, CON CPU, TECLADO, MOUSE	
IC-SD-0015	REGULADOR COLOR NEGRO	
IC-SD-0016	EQUIPO DE COMPUTO COLOR NEGRO, CON CPU, TECLADO, MOUSE Y BOCINAS	
IC-SD-0017	REGULADOR COLOR NEGRO	
IC-SD-0018	4 ANAQUELES COLOR BLANCO 5 DIVISIONES	
IC-SD-0019	3 ANAQUELES COLOR GRIS 2 DIVISIONES	
IC-SD-0020	3 ARCHIVEROS METALICOS COLOR BEIGE	
IC-SD-0021	1 ARCHIVERO METALICO GRIS C/4 GABETAS	
IC-SD-0022	1 CREDENZA METALICA C/2 PUERTAS	
IC-SD-0023	1 ESCRITORIO DE COMPUTO COLOR CAFÉ	
IC-SD-0024	5 ESCRITORIOS SECRETARIALES C/2 CAJ.	
IC-SD-0025	1 CREDENZA C/2 CAJONES POR CADA LADO	
IC-SD-0026	1 CREDENZA C/2 CAJONES POR CADA LADO	
IC-SD-0027	1 GUILLOTINA QUARLET	
IC-SD-0028	1 GUILLOTINA RENOUD	
IC-SD-0029	1 MAQUINA DE ESCRIBIR MECANICA	
IC-SD-0030	2 SILLAS SECRETARIALES DE MADERA C/2 LADO	
IC-SD-0031	1 ESCRITORIO SECRETARIAL DE MADERA C/2, LADO DER. Y 1 AL CENTRO	
IC-SD-0032	1 MESA MULTIUSOS METALICA COLOR CAFÉ	
IC-SD-0033	20 BANCAS METALICAS COLOR VERDE 20 BANCAS METALICAS COLOR VERDE	
IC-SD-0034	4 DEPOSITOS DE AGUA ROTOPLAS	
IC-SD-0035	20 JUEGOS MECANICOS DIFERENTES	
IC-SD-0036	1 ARCHIVERO METALICO COLOR GRIS	
IC-SD-0037	1 GAVETA METALICA COLOR GRIS C/4 DIVISIONES	
IC-SD-0038	1 SILLA SECRETARIAL TAPIZ NEGRO	
IC-SD-0039	1 ESCRITORIO SECRETARIAL COLOR GRIS	
IC-SD-0040	1 HORNO DE MICROONDAS	
IC-SD-0041	1 AIRE ACONDICIONADO YORK	
IC-SD-0042	1 AIRE ACONDICIONADO YORK	
IC-SD-0043	1 MINISPLIT DE 1 TON YORK	
IC-SD-0044	1 MESA DE PLASTICO BLANCAS DE 1.80	
IC-SD-0045	1 MINISPLIT DE 1.5 TON	
IC-SD-0046	2 BANCAS METALICAS NEGRO	
IC-SD-0047	1 SILLON EJEC. TAOIZ NEGRO	
IC-SD-0048	1 MUEBLE DE MADERA C/2 ENTREPAÑOS	



IC-SD-0049	1 COPIADORA DIGITAL	
IC-SD-0050	7 SILLAS SECRETARIALES TELA NEGRA	
IC-SD-0051	1 SILLA EJECUTIVA	
IC-SD-0052	2 ESCRITORIOS DE CRISTAL	
IC-SD-0053	2 MESAS SECRETARIALES C/ LLANTAS	
IC-SD-0054	1 AIRE ACONDICIONADO	
IC-SD-0055	1 AIRE ACONDICIONADO MINI SPLIT	
IC-SD-0056	PEDESTAL DE ALUMINIO PARA BAFLES	
IC-SD-0057	BAFLE PROFESIONAL	
IC-SD-0058	MICROFONO DINAMICO	
IC-SD-0059	IMPRESORA HP	
IC-SD-0060	VNTILADOR DE PEDESTAL 18 VEN	
IC-SD-0061	SILLA SECRETARIAL	
IC-SD-0062	SILLA SEC. BASE REDONDA	
IC-SD-0063	SILLA SECRETARIAL	
IC-SD-0064	TELEFONO CELULAR CAFÉ BLUE	
IC-SD-0065	TELEFONO CELULAR COLO AZUL BLUE	
IC-SD-0066	TELEFONO CELULAR COLO AZUL BLUE	
IC-SD-0067	PROYECTOR SONY	
IC-SD-0068	IMPRESORA SAMSUMG	
IC-SD-0069	ENFRIADOR DE AGUA	
IC-SD-0070	ESCRITORIO COLOR BEIGE C/2 CAJ	
IC-SD-0071	MESA DE TRABAJO DE MADERA	
IC-SD-0072	ESCRITORIO CON LLANTAS PARA COMPUTADORA	
IC-SD-0073	IMPRESORA EPSON	
IC-SD-0074	1 BASTON EN PUNTO	
IC-SD-0075	4 PARES DE MULETAS	
IC-SD-0076	7 ANDADORES	
IC-SD-0077	15 SILLAS DE RUEDAS	
IC-SD-001	EQUIPO DE COMPUTO COLOR BEIGE CON MONITOR, CPU, TECLADO, MOUSE Y BOCINAS MARCA ALASKA.	
IC-SD-002	EQUIPO DE COMPUTO COLOR NEGRO CON MONITOS Y CPU MARCA HP, TECLADO Y MOUSE MARCA MICROSOFT	
IC-SD-003	REGULADOR COLOR NEGRO	
IC-SD-004	UN ESCRITORIO SECRETARIAL DE MADERA CON UNA CAJA Y UNA PUERTA	
IC-SD-005	MESA MULTISOS DE ALUMINIO	
IC-SD-006	TELEFONO NEGRO	
IC-SD-007	CALENTADOR PARA AGUA CAL-O-KEX	
IC-SD-008	CILINDRO DE GAS DE 30KG	
IC-SD-009	ESCRITORIO SECRETARIAL DE MADERA, 2 CAJONES Y UNO DE CENTRO	
IC-SD-010	EXTINTOR ROJO DE 2 KG	
IC-SD-011	MINISPLIT DE 1.5 TONELADA	
IC-SD-012	MINISPLIT DE 2 TONELADAS	
IC-SD-013	MINISPLIT DE 1.5 TONELADAS	
IC-SD-014	2 ESPEJOS CON MARCO DE MADERA DE 2 X 0.80 MTS	
IC-SD-015	3 CAJONES DE MADERA DE 20CM X 20 CM X 15CM	
IC-SD-016	RODILLO DE MADERA PARA MASAJES	
IC-SD-017	MESA DE TRATAMIENTO PARTA MASAJE COLOR BLANCA	
IC-SD-018	POLEA AZUL	
IC-SD-019	TRACCIÓN CERVICAL	

[Handwritten signature]

[Handwritten mark]

[Handwritten signature]



IC-SD-020	TINA DE HIDROMASAJE DE ALUMINIO CAPACIDAD 80 GALONES	
IC-SD-021	1 PIZARRON DE CORCHO	
IC-SD-022	1 CAMILLA COLOR BEIGE, MULTIPOSICIONAL, 2 CAJONES Y 1 PUERTA	
IC-SD-023	1 BIOMBO	
IC-SD-024	EQUIPO DE ESTIMULACIÓN DE 21 PZAS. VARIOS COLORES Y FORMAS	
IC-SD-025	BASCULA DIGITAL CAPACIDAD DE 40KG	
IC-SD-026	MINISPLIT	
IC-SD-027	1 ULTRASONIDO SOUND CARE PLUS	
IC-SD-028	1BICICLETA ESTACIONARIA	
IC-SD-029	1 REGULADOR CDP	
IC-SD-030	BICICLETA ESTACIONARIA	
IC-SD-031	CAMINADORA	
IC-SD-032	IMPRESORA	
IC-SD-033	6 SILLAS SECRETARIAL	
IC-SD-034	1 BASCULA	
IC-SD-035	2 APARATOS TENS	
IC-SD-036	3 BIOMBOS	
IC-SD-037	BAUMANOMETRO	
IC-SD-038	ESTETOSCOPIO	
IC-SD-039	ULTRASONIDO	
IC-SD-040	DVD	
IC-SD-041	1 LAVADORA BLANCA	
IC-SD-042	ESTETOSCOPIO, BAUMANOMETRO (KIT SIMPLEX PARA TA	
IC-SD-043	1 DVD HDMI	
IC-SD-044	1 TELEVISOR	
IC-SD-045	1 TELEVISOR	
IC-SD-046	4 BASES DE MADERA CON COLCHONES	
IC-SD-047	1 MESA DE MADERA PARA TERAPIA OCUPACIONAL COLOR CAOBA	
IC-SD-048	AIRE ACONDICIONADO (TERAPIA)	
IC-SD-049	AIRE ACONDICIONADO (PSICOLOGIA)	
IC-SD-050	PRUEBAS PSICOLOGICAS	
IC-DM-0001	Equipo de Computo con monitor LGS, CPU Y MAUSE HP, TECLADO PERFECT CHOISE CON NUM DE SERIE CNH81100XX, MMN-SBQ133	
IC-DM-0002	IMPRESORA HP LASERJET MODELO PRO M12W CON NUM. DE SERIE VNB6Q10122	
IC-DM-0003	1 ARCHIVERO METALICO COLOR GRIS, C/4 GABETAS	
IC-DM-0004	1 ESCRITORIO EJECUTIVO METALICO GRIS, C/2 CAJA LADO DERECHO I 3 CAJA LADO IZQUIERDO	
IC-DM-0005	3 SILLAS METALICAS APILABLE TAPIZ AZUL	
IC-DM-0006	1 Ventilador de Pedestal Negro	
IC-DM-0007	1 TRACTOR JARDINERO JOH DERE CON NUM DE SERIE JX0105AKDD080734	
IC-IU-01	1 pantalla marca Proteus, modelo V206HQL, numero de serie MMLYGAM001723054C18509	
IC-IU-02	CPU color negro, marca Proteus, modelo PRMDC3FMT0000	
IC-IU-03	Teclado marca Proteus	
IC-IU-04	1 par de Bocinas color negro marca Proteus	
IC-IU-05	Mouse color negro marca Proteus	

[Handwritten signature]

[Handwritten mark]

[Handwritten signature]



IC-IU-06	Regulador color negro ISB SOLA BASIC, modelo Slim Volt	
IC-IU-07	Impresora color negro tapa gris claro, marca BROTHER, modelo HL-1212W	
IC-IU-08	Archivero de 2 cajones color negro	
IC-IU-09	Escritorio Ejecutivo con estructura metálica color café, marca RED TOP	
IC-IU-10	Ventilador color negro	
IC-IU-11	1 Escalera de aluminio de 3.00 mts. Marca Truper	
IC-IU-12	1 carretilla, marca Truper	
IC-IU-13	1 barra, marca Truper	
IC-IU-14	1 gafa, marca Bellota	
IC-IU-15	2 palas, marca Truper	
IC-IU-16	1 pico	
IC-IU-17	1 talache	
IC-IU-18	1 manguera c/pistola (15 mts)	
IC-IU-19	1 martillo	
IC-IU-20	Escalera de Tijera tipo II, marca Truper	
IC-IU-21	Desmalezadora FS-120 c/autocut 25-2	
IC-IU-22	Escalera de Tijera 9 escalones	
IC-IU-23	Desbrozadora SHTII, FS300 D	
IC-IU-24	Escalera metálica de extensión 20 peldaños	
IC-IU-25	1 Gafa Metálica	
IC-IU-26	2 Barras de Media	
IC-IU-27	1 Escalera Metálica tijera de 8 escalones, marca Truper	
IC-IU-28	3 Tijeras para podar, marca Truper	
IC-IU-29	1 Marro 20 libras, marca Truper	
IC-IU-30	1 Hacha, marca Truper	
IC-IU-31	1 Martillo grande	
IC-DS-0001	EQUIPO 19" COLOR NEGRO, MARCAPROTEUS, SERIE NUMERO ETNBD00941019	
IC-DS-0002	EQUIPO DE COMPUTO COLOR NEGRO, MARCA HP, MODELO ALL IN ONE, SERIE NUMERO 5CM3280201	
IC-DS-0003	EQUIPO COLOR NEGRO, MARCA PROTEUS, SERIE NUMERO 23120009678	
1241-3-2019-009-0002	EQUIPO DE COMPUTO, MARCA HP, MODELO DESKTOP 24 R019, SERIE NUMERO BCC924548Z	18,999.00
1241-3-2019-009-0006	EQUIPO DE COMPUTO, MARCA HP, MODELO DESTOP 24, SERIE NUMERO BCC9360QSQ	18,999.00
IC-DS-0004	EQUIPO PROTEUS 19 PUL. COLOR NEGRO, MARCA PROTEUS, SERIE NUMERO ETRAD02508019	
1241-3-2019-009-0003	EQUIPO DE COMPUTO, MARCA HP, MODELO DESKTOP 24 R019, SERIE NUMERO BCC9220YDC	18,999.00
IC-DS-0005	LAPTOP, MARCA DELL, MODELO INPIRON 15-5548, SERIE NUMERO 1SRRK22	
1241-3-2019-009-0005	LAPTOP, MARCA HP, MODELO 15DA0089LA, SERIE NUMERO CND93125X6	10,199.00
1241-3-2019-009-0007	1 IPAD APPLE, MARCA APPLE, MODELO A2197, SERIE NUMERO DMPZ7AGZMF3M	8,999.00
IC-DS-006	COPIADORA MULTIFUNCIONAL MODELO COLOR BLANCO, MARCA RICOH AFICIO, MODELO MP305, SERIE NUMERO G586PB02845	

[Handwritten signature]

[Handwritten signature]



IC-DS-007	IMPRESORA MULTIFUNCIONAL COLOR NEGRO, MARCA EPSON, MODELO L4150 ECO TANK, SERIE NUMERO X4D9445466	3,899.00
IC-DS-008	IMPRESORA MULTIFUNCIONAL COLOR NEGRO, MARCA EPSON, MODELO L4150 ECO TANK, SERIE NUMERO X4D8445365	3,899.00
IC-DS-009	IMPRESORA MULTIFUNCIONAL COLOR NEGRO, MARCA EPSON, MODELO L4150 ECO TANK, SERIE NUMERO X4D9439906	3,899.00
IC-DS-010	REGULADOR COLOR NEGRO, MARCA SLIM VOLT, SERIE NUMERO 121407307557	
IC-DS-011	REGULADOR COLOR NEGRO, MARCA SLIM VOLT, NUMERO DE SERIE E17L3931	
IC-DS-012	REGULADOR COLOR NEGRO MARCA KOBLENZ, MODELO EAR2800, NUMERO DE SERIE 19-100950	895.61
IC-DS-013	REGULADOR COLOR NEGRO, MARCA KOBLENZ, MODELO EAR2800, SERIE NUMERO 19-10-1167	985.61
IC-DS-014	REGULADOR COLOR NEGRO, MARCA KOBLENZ, SERIE NUMERO 04121510	
IC-DS-015	1 ARCHIVERO METALICO C/4 GAVETAS COLOR GRIS OSCURO, MARCA STEEL	
IC-DS-016	1 BANCA CON 3 PIEZAS COLOR VINO	
IC-DS-017	1 ESCRITORIO EJECUTIVO CON 2 CAJONES LADO DERECHO COLOR VINO	
IC-DS-018	1 ESCRITORIO EN L, MARCA VALENTINI, COLOR CEREZO CLARO	
IC-DS-019	1 LIBRERO DE MADERA (GRANDE) CON 2 PUERTAS CON VIDRIO, COLOR MADERA	
IC-DS-020	1 LIBRERO CON 4 NIVELES, COLOR MADERA	
IC-DS-021	2 REPISAS DE MADERA COLOR VERDE	
IC-DS-022	1 LIBRERO CON 5 REPISAS METROPOLITAN COLOR MADERA	
IC-DS-023	1 PINTARRON (90 X 120 CM.)	
IC-DS-024	1 PIZARRON DE CORCHO DE 60 X 90 CM, ELEGANCE	
IC-DS-025	1 PINTARRON (1.80 X 1.20), COLOR BLANCO	
IC-DS-026	1 REFRIGERADOR (FRIGOBAR), MARCA GENERAL ELECTRIC, COLOR PLATA	
IC-DS-027	2 ANTENAS SATELITALES	
IC-DS-028	1 TELEFONO COLOR BLANCO, MARCA PANASONIC, MODELO KX-TS500LXW, SERIE NUMERO 5KAAC807166	
IC-DS-029	1 SILLA SECRETARIAL DE TELA, COLOR NEGRO (ERA UN CONJUNTO DE 9 SILLAS)	
IC-DS-030	2 SILLAS SECRETARIAL LUXURA CF COLOR CAFÉ OSCURO	
IC-DS-031	2 SILLAS EJECUTIVAS RACING LAMBO, COLOR NEGRO	
IC-DS-032	1 AIRE ACONDICIONADO MINISPLIT 1 TON, MARCA FREYVEN, SERIE NUMERO 3E49880001101	8,972.00
IC-DS-033	1 AIRE ACONDICIONADO MINISPLIT 1 TON, MARCA FREYVEN, SERIE NUMERO 3E49880001239	8,972.00
IC-DS-034	1 AIRE ACONDICIONADO MINISPLIT 1 1/2 TON, MARCA FREYVEN, SERIE NUMERO 3E50180000899	12,220.60

[Handwritten signature]

[Handwritten signature]



IC-DS-035	1 DESPACHADOR DE AGUA DE PISOWATER FRESH, COLOR BLANCO MODELO 87330 SERIE W2419	
IC-DS-036	Equipo de internet para plaza pública (sistema de control 100 usuarios simultáneos) contiene 1 Pza Caja Nema grande antipolvo. 1 Pza sistema de control hot spot 100 usuarios, 1 Pza radio frecuencia 2.4 ghz c/antena omnidireccional para climas extremos, Ubiquiti, 1 Pza no break, vica REV Basic, 1Pza cable Ubiquiti blindado CAT 5, sierra fisica exteriores c/30 metros, 2 Pzas. Protectores de corriente UTP, 1 Pza CPU A4, S. F3Y02D6000326, Marca Asus AMD 4 Gb Ram, disco duro estado sólido Western 120 GB y 1 Pza Switch inteligente web 24 pts. T-LINK	
IC-DS-037	MUEBLE DE MADERA COLOR VERDE C/2 PUERTAS	
IC-DS-038	ARCHIVERO COLOR NEGRO DE 4 GAVETAS	
IC-DS-039	CAMIONETA, MARCA CHEVROLET, MODELO SILVERADO 2007, COLOR BLANCO, SERIE NUMERO 1GCEC14AC672525707	
IC-DS-040	CAMIONETA CHEVROLET TORNADO COLOR BLANCO LS MAN. 4 CIL. SERIE NUMERO: 93CCL8000DB288248	
IC-DS-041	COPIADORA COLOR GRIS. MARCA RICOH, MODELO AFICIO SP 5200s, SERIE NUMERO S9048700152	
IC-DS-042	MESA MULTIUSOS CON LLANTAS, COLOR NOGAL 0.40 X 0.60	
1241-1-5111-2022-001	1 MESA RECTANGULAR PARA SALA DE JUNTAS	18.333,71
1241-3-5151-2022-001	LAPTOP LENOVO IDEAPAD GAMING 3 15ARH05, SERIE NUMERO: P F 3 C W 6 L 9	28.988,40
1241-3-5151-2022-002	LAPTOP LENOVO IDEAPAD GAMING 3 15ARH05, SERIE NUMERO: P F 3 C X O N G	28.988,40
1241-3-5151-2022-003	LAPTOP LENOVO IDEAPAD GAMING 3 15ARH05, SERIE NUMERO: P F 3 D 9 M H P	28.988,40
1241-3-5151-2022-004	LAPTOP LENOVO IDEAPAD GAMING 3 15ARH05, SERIE NUMERO: P F 3 D 9 4 5 1	28.988,40
1241-3-5151-2022-005	LAPTOP LENOVO IDEAPAD GAMING 3 15ARH05, SERIE NUMERO: P F 3 C W B 2 2	28.988,40
1241-3-5151-2022-006	LAPTOP HP VICTUS 16-d0507la, SERIE NUMERO: 5 C D 2 2 9 G 5 B 5	24.990,00
1241-3-5151-2022-007	LAPTOP HP VICTUS 16-d0507la, SERIE NUMERO: 5 C D 2 2 9 G 5 9 L	24.990,00
1241-3-5151-2022-008	LAPTOP HP VICTUS 16-d0507la, SERIE NUMERO: 5 C D 2 2 9 G 5 8 Q	24.990,00
1241-3-5151-2022-009	LAPTOP HP VICTUS 16-d0507la, SERIE NUMERO: 5 C D 2 3 7 J R K B	24.990,00
1241-3-5151-2022-010	LAPTOP HP VICTUS 16-d0507la, SERIE NUMERO: 5 C D 2 2 9 G 5 8 Y	24.990,00
1241-3-5151-2022-011	IMPRESORA A COLOR MULTIFUNCION EPSON ECO TANK L5292 CON WIFI NEGRA 110V, SERIE NUMERO X 8 G P 0 1 1 5 5 5	8.996,40
1241-3-5151-2022-012	IMPRESORA A COLOR MULTIFUNCION EPSON ECO TANK L5292 CON WIFI NEGRA 110V, SERIE NUMERO X 8 G P 0 4 1 9 5 8	8.996,40
1241-3-5151-2022-013	IMPRESORA A COLOR MULTIFUNCION EPSON ECO TANK L5292 CON WIFI NEGRA 110V, SERIE NUMERO X 8 G P 0 3 0 6 9 4	8.996,40



1241-3-5151-2022-014	IMPRESORA A COLOR MULTIFUNCION EPSON ECO TANK L5292 CON WIFI NEGRA 110V. SERIE NUMERO X8GP030989	8,996.40
1241-3-5151-2022-015	IMPRESORA A COLOR MULTIFUNCION EPSON ECO TANK L5292 CON WIFI NEGRA 110V. SERIE NUMERO X8GP031008	8,996.40
1241-3-5151-2022-016	PLOTTER EPSON SURE COLOR F570 DE 24" PARA SUBLIMACION EPSON Epson F570. SERIE NUMERO X6RQ015536	64,974.00
1241-3-5151-2022-017	MULTIFUNCIONAL HP NEVERSTOP LASER 1200w, BLANCO Y NEGRO, LASER, INHALAMBRIICO PRINT/SCAN/COPY, NUMERO DE SERIE CNBRMCW047	7,996.80
1241-3-5151-2022-018	HP LASER JET 107 w CON WIFI BLANCA Y NEGRA 110V/240V, NUMERO DE SERIE CNB1Q7Z3VB	3,998.40
1241-3-5151-2022-019	SCANNER EPSON WORKFORCE ES-400 II DPI ESCANER COLOR . ESCANEADO, NUMERO DE SERIE X8PZ114596	14,994.00
1251-0-5911-2022-01	SOFTWARE (OPUS) 1 MODULO PRESUPUESTO PROGRAMABLE	79,968.02
1251-0-5911-2022-02	MICROSOFT 365 PERSONAL	12,994.78
1241-3-5151-2022-020	COPIADORA MULTIFUNCIONAL RICOH 2500, SERIE NUMERO 4412R200063	94,982.00
IC-DS-043	1 BASE METALICA PARA COPIADORA, COLOR GRIS	
IC-DS-044	14 SILLA GINEBRA CAFE	3,994.40
IC-DS-045	11 ESCRITORIOS DE OFICINA NOGAL (CON 3 CAJONES LADO DERECHO 1 ESPACIO SIN CAJON)	4,493.70
IC-DS-046	10 SILLAS EJECUTIVAS SENCILLAS (COLOR NEGRO)	4,493.70
IC-EA-0001	TECLADO FO1A MARCA LOGITECH MODELO KEYBOARDK1, SERIE 2015MR1FSC4B	
IC-EA-0002	IMPRESORA MARCA HP, MODELO LASERJET 1022, SERIE CNBKC28024	
IC-EA-0003	ARCHIVERO METALICO CON 4 GAVETAS MARCA GABESA	
IC-EA-0004	ENFRIADOR Y CALENTADOR DE AGUA MARCA GE MODELO GXCF25FBS SERIE 5T0412J00270	
IC-EA-0005	1 ESCRITORIO SECRETARIAL C/2 CAJONES LATERALES	
IC-EA-0006	ESCRITORIO SECRETARIAL C/2 CAJONES LATERALES	
IC-EA-0007	VENTILADOR PEDESTAL COLOR NEGRO DE 3 VELOCIDADES MARCA MY AIR	
IC-EA-0009	1 GAFA METALICA	
IC-EA-0010	2 BARRAS	
IC-EA-0011	2 CARRETIILLAS	
IC-EA-0012	2 TALACHES DE PICO	
IC-EA-0013	1 ESCALERA METALICA DE 6 ESCALONES (TUERA)	
IC-EA-0014	3 TUERAS PIPODAR	
IC-EA-0015	1 MOTOSIERRA DE 20 PUL.	
1246-9-2019-EA0001	SOPLADORA MOCHILA 42CC	6,200.00
IC-IJ-0001	EQUIPO DE COMPUTO MARCA HACER MODELO AL1519W, CPU Y TECLADO PROTEUS	
IC-IJ-0002	REGULADOR MARCA SLIM VOLT	

[Handwritten signature]

[Handwritten mark]

[Large handwritten signature]



IC-LJ0003	UN ESCRITORIO FORMA DE ESQUADRA CON CAJA DEL LADO (IZQUIERDO) MARCA PRINTAFORM.	
IC-SG-0001	EQUIPO DE COMPUTO, COLOR NEGRO CON MONITOR, TECLADO MARCA MICROSOFT SERIE 0088906483338 Y BOCINAS MARCA PROTEUS	
IC-SG-0002	EQUIPO DE COMPUTO, COLOR NEGRO CON CPU SERIE 0HN22V-FCC00-93, MONITOR, TECLADO SERIE CNOF2.V2L03009B, MOUSE Y BOCINAS.	
IC-SG-0003	EQUIPO DE COMPUTO CON CPU PROTEUS SERIE PR015050124, MONITOR PROTEUS MOD V206HQL, TECLADO PROTEUS.	
IC-SG-0004	REGULADOR TDENET	
IC-SG-0005	REGULADOR COLOR NEGRO	
IC-SG-0006	REGULADOR MARCA SLIMVOLT	
IC-SG-0007	MULTIFUNCIONAL EPSON	21,027.32
IC-SG-0008	1 Switch p/Internet blanco/negro	
IC-SG-0009	AIRE ACONDICIONADO MINISPLIT COLOR BLANCO C/ CONTROL REMOTO	
IC-SG-0010	BASE P/ MAQUINA FOTOCOPIADORA	
IC-SG-0011	ESCRITORIO SECRETARIAL METALICO COLOR CAOBA CON DOS CAJONES LATERALES	
IC-SG-0012	ESCRITORIO SECRETARIAL METALICO COLOR CAOBA CON DOS CAJONES LATERALES	
IC-SG-0013	ESCRITORIO SECRETARIAL METALICO COLOR CAOBA CON DOS CAJONES LATERALES	
IC-SG-0014	1 MESA MULTIUSOS DE MADERA CON DOS DIVISIONES	
IC-SG-0015	1 ESCRITORIO PARA COMPUTO COLOR CAOBA CON LLANTAS	
IC-SG-0016	1 ARCHIVERO METALICO COLOR GRIS CON 3 GAVETAS	
IC-SG-0017	1 ARCHIVERO METALICO COLOR GRIS CON 4 GAVETAS	
IC-SG-0018	2 ARCHIVEROS METALICOS CON 2 GAVETAS CADA UNO	
IC-SG-0019	8 BANCAS METALICAS C/3 PLAZAS C/U FORRO COLOR VINO	
IC-SG-0020	1 ESCRITORIO DE MADERA CN 2 CAJONES LADO IZQUIERDO Y 1 DE LADO DERECHO	
IC-SG-0021	1 ESTANTE METALICO CON TRIPLAY DE 2 DIVISIONES	
IC-SG-0022	1 SILLON EJECUTIVO CON RESPALDO BAJO EN PIEL NEGRA, CON DESCANSABRAZOS	
IC-SG-0023	1 ARCHIVERO METALICO COLOR GRIS OSCURO CON 4 GAVETAS	
IC-SG-0024	1 ARCHIVERO METALICO COLOR NEGRO CON 4 GAVETAS	
IC-SG-0025	1 TELEFONO BLANCO OSTION MARCA MODELO SERIE	
IC-SG-0026	REFRIGERADOR 7 PIES	
IC-SG-0027	JUEGO DE ESCRITORIO EN COLO VINO CON 2 PIEZAS	
IC-SG-0028	SILLA EJECUTIVA GIRATORIA COLOR NEGRO	
IC-SG-0029	6 SILLAS CUADRADAS DE RECEPCION COLOR NEGRO	

[Handwritten signature]

[Handwritten mark]

[Handwritten signature]



IC-SG-0030	JUEGO DE SALA MILAN DE 3 PIEZAS EN TAPIZ COLOR CAFÉ	
IC-SG-0031	NICHO PARA BANDERA CON VIDRIO DE 2.30 METROS DE ALTO	
IC-SG-0032	1 BANDERA PARA ESCOLTA CON SU RESPECTIVA CUJA	
IC-SG-0033	BANDERA PARA IZAR DE 5X2 MTS DE APROX	
IC-SG-0034	AIRE ACONDICIONADO MINISPLIT COLOR BLANCO	14,800.00
IC-SG-0035	1 TELEFONO BLANCO OSTION	
IC-SG-0036	ESCRITORIO COLOR GRIS- MIEL, 2 CAJONES L. DERECHO, 2 CAJONES L. IZQUIERDO	
IC-SG-0037	ESCRITORIO COLOR GRIS/CAFÉ, 2 CAJONES L. DERECHO, 3 L. IZQUIERDO	
IC-SG-0038	1 MESA COLOR CAFÉ CLARO BASE NEGRO	
IC-SG-0039	1 SILLA APILABLE	
IC-SG-0040	ESCRITORIO CAOBA 3 CAJONES L. IZQUIERDO Y 2 L. DERECHO	
IC-SG-0041	ESCRITORIO METALICO C/ 1 CAJON	
IC-SG-0042	1 ESCRITORIO PARA EQUIPO DE COMPUTO COLOR MIEL CON 1 CAJON LADO DERECHO	
IC-SG-0043	SILLA EJECUTIVA COLOR NEGRA	
IC-SG-0044	1 SILLA SECRETARIAL DE TELA, COLOR NEGRO	
IC-SG-0045	1 SILLA GINEBRA COLOR CAFÉ	
IC-SG-0046	9 SILLAS GINEBRA COLOR CAFÉ	
IC-SG-0047	1 SILLA EJECUTIVA SENCILLA COLOR NEGRO	
IC-SG-0048	1 ESCRITORIO DE OFICINA NOGAL (3 CAJONES LADO DERECHO Y 1 ESPACIO SIN CAJON)	
IC-SG-0049	1 MESA RECTANGULAR PARA SALA DE JUNTAS	
IC-GV-0001	ESCRITORIO SECRETARIAL COLOR GRIS C/ 2 CAJONES DE LADO DERECHO	
IC-GV-0002	SILLA COLOR NEGRO	
IC-GV-0003	1 VENTILADOR DE PEDESTAL NEGRO MARCA My Air	
IC-SM-0001	COMPUTADORA DE ESCRITORIO CON CPU CX-91T4, TECLADO MODELO: SLIM VOLT, BOCINAS SM-EAB-01, MAUSE TM-ECT-03	
IC-SM-0002	REGULADOR	
IC-SM-0003	1 mesa de trabajo, color café miel	
IC-SM-0004	1 Archivero, gris c/3 gavetas	
IC-SM-0005	1 Sillon ejecutivo tapiz negro	
IC-SM-0006	1 Banca de 3 plazas color negro	
IC-SM-0007	1 Silla secretarial giratoria negra	
IC-SM-0008	1 Ventilador de pedestal 18"	
IC-SI-0001	Equipo de computo, Teclado, Mouse LOGI	
IC-SI-0002	Equipo de computo, Teclado PERFEC CHOISE y Bocinas, Mouse	
IC-SI-0003	Impresora Hp Laser Jet P1102w	
IC-SI-0004	1 Archivero metalico gris c/ 4 gavetas	
IC-SI-0005	1 Carro p/ computadora color maple	
IC-SI-0006	1 Escritorio secretarial c/2 caj. L. der.	
IC-SI-0007	2 Sillas apilables tapiz negro	
IC-SI-0008	1 Archivero metalico gris c/ 4 gavetas	
IC-SI-0009	1 Carro p/ computadora color maple	



IC-SI-0010	1 Escritorio secretarial c/2 caj. L. der. Color gris	
IC-SI-0011	1 Mesa multifusos (chica p/ maq. Esc)	
IC-SI-0012	1 Sillas metálicas apilables tapiz negro cuadradas	
IC-SI-0013	1 ventilador de pedestal color negro	
IC-SI-0014	1 enfriador de agua color bco	
IC-SI-0015	Banca de tres plazas color vino	
IC-SI-0016	Minisplit 1 ton. marca Traiden	
IC-SI-0017	2 archiveros c/ 2 gavetas color negro	
IC-SI-0018	Silla Secretarial Imperial	
IC-SI-0019	Minisplit 1 ton. Marca freyven	
IC-SI-0020	Router marca Melon	
IC-SI-0021	Mesa Secretarial con llantas.	
IC-SI-0022	Minisplit 1 ton. LG	
IC-SI-0023	Pared de Madera con Puerta con Division	
CI-RH-0001	EQUIPO DE COMPUTO COLOR NEGRO CON MONITOR, CPU, MOUSE, Y BOCINAS, TECLADO TRUE BASIX.	
CI-RH-0002	1 REGULADOR SLIM VOLT COLOR NEGRO	
CI-RH-0003	EQUIPO DE COMPUTO COLOR NEGRO CON MONITOR, CPU, TECLADO, MOUSE Y BOCINAS.	
CI-RH-0004	1 REGULADOR COMPLET COLOR NEGRO	
CI-RH-0005	EQUIPO DE COMPUTO COLOR MIEL CON BOCINAS INTEGRADAS. CPU, TECLADO Y MOUSE.	
CI-RH-0006	EQUIPO DE COMPUTO COLOR NEGRO C/ PANTALLA, CPU, TECLADO Y MOUSE	
CI-RH-0007	1 Escritorio de Computo color miel	
CI-RH-0008	1 Escritorio secretarial Metl. C/2 cajones lado derecho.	
CI-RH-0009	2 Archivero Metálico de 4 gavetas color gris.	
CI-RH-0010	2 sillas Tapiz negro apilables.	
CI-RH-0011	1 telefono blanco ostion.	
CI-RH-0012	1 aire acondicionado.	
CI-RH-0013	1 Switch para internet de 8 puertos.	
CI-RH-0014	2 repisas de madera.	
CI-RH-0015	1 estante con 4 entrepaños color negro.	
CI-RH-0016	1 mesa secretarial.	
CI-RH-0017	2 silla secretariales giratorias color negro.	
CI-RH-0018	2 archiveros con 2 gavetas color negro.	
CI-RH-0019	1 silla ejecutiva color negro con descansabrazos	
CI-RH-0020	impresora Multifuncional.	
CI-RH-0021	1 REGULADOR SLIM VOLT COLOR NEGRO	
CI-RH-0022	Escritorio individual mobile	
CI-RH-0023	Silla secretarial giratoria color negro.	
CI-RH-0024	1 RELOG CHECADOR FACIAL Y HUELLA	
CI-RH-0025	IMPRESORA LASER MONOCROMATICA	
CI-RH-0026	MINISPLIT	
IC-ED-0001	EQUIPO DE COMPUTO C/MONITOR, TECLADO PROTEUS, MARCA HP 1155	
IC-ED-0002	IMPRESORA, MARCA EPSON L4150	
IC-AI-0001	EQUIPO DE COMPUTO COLOR BLANCO OSTION, MODELO C260 CON CPU, TECLADO, MOUSE	
IC-AI-0002	2 archiveros metálicos color gris con 3 gavetas	
IC-AI-0003	1 carro para computadora color maple	

[Handwritten signature]

[Handwritten mark]

[Large handwritten signature]



IC-AI-0004	2 escritorios secretariales c/2 cajones a los lados	
IC-AI-0005	1 mesa multiusos para máquina de escribir	
IC-AI-0006	5 sillas metálicas apilables tapiz negro	
IC-AI-0007	1 ventilador de pedestal color blanco c/control remoto, color blanco, Marca Lasko	
IC-AI-0008	1 ventilador de pedestal 18", color negro.	1,290.00
IC-EE-0001	IMPRESORA HP	
IC-EE-0002	1 BOCINA	
IC-EE-0003	1 VENTILADOR DE PEDESTAL NEGRO	
IC-EE-0004	1 ALACENA DE MADERA C/4 PUERTAS 2C/VIDRIO	
IC-EE-0005	2 ATRILES DE MADERA DE CEDRO	
IC-EE-0006	1 ESCRITORIO DE MADERA C/2 CAJA LADO DERECHA, 1 CENTRAL	
IC-EE-0007	1 SILLA TAPIZ COLOR GRIS	
IC-EE-0008	1 ESCRITORIO SECRETARIAL COLOR CAOBA C/2 CAJAS LADO DERECHO, MODELO INCO - 1500	
IC-EE-0009	MESA DE MADERA CON ESTRUCTURA METALICA	
IC-EE-0010	1 SILLA TAPIZ COLOR GRIS	
IC-OP-0001	Equipo de computo proteus color negro con monitor, cpu, teclado y bocina	
IC-OP-0002	Equipo de computo proteus color negro con monitor, cpu, teclado, mouse, bocina	
IC-OP-0003	Impresora marca epson	
IC-OP-0004	Archivero metálico color gris, C/3 gavetas.	
IC-OP-0005	Escritorio ejecutivo, caoba C/2 cajones, en forma de L.	
IC-OP-0006	2 Escritorios secretariales color caoba C/2 cajones por C/lado	
IC-OP-0007	Gabinete C/2 puertas comedizas color caoba	
IC-OP-0008	Mesa para computadora color gris C/patas negras	
IC-OP-0009	Silla secretarial giratoria color negro sin descasabrazos	
IC-OP-0010	Banco metálico con base redonda de madera	
IC-OP-0011	Sillon ejecutivo giratorio, en tela color café.	
IC-OP-0012	Ventilador de pared color negro Marc My Air	
IC-OP-0013	1 Ventilador de techo.	
IC-OP-0014	Telefono blanco osion Panasonic	
IC-OP-0015	24 ventiladores de Techo ultravent (instalados casino municipal)	
IC-OP-0016	Banca con dos plazas color negro	
IC-OP-0017	1 Archivero negro C/2 gavetas	
IC-OP-0018	1 Archivero gris, C/4 gavetas	
IC-OP-0019	Silla secretarial giratoria color negro sin descasabrazos	
IC-OP-0020	Banca con tres plazas con forro color vino	
IC-OP-0021	Impresora multifuncionaol color negro	
IC-OP-0022	1 Silla Secretarial Giratoria color Negro	
IC-OP-0023	Banca con tres plazas con forro color vino	
IC-DC-001	EQUIPO DE COMPUTO MONITOR, CPU MXJ95007L5, TECLADO KB- 0316 Y MOUSE M/N:M- SBF96 DE MARCA HP	
IC-DC-002	IMPRESORA	
IC-DC-003	REGULADORCOLOR BEIGE TDE NET	
IC-DC-004	1 REGULADOR NO BREAK MICROSOSR 300	
IC-DC-005	REGULADOR COLOR BEIGE TDE NET	

[Handwritten signature in blue ink]

[Handwritten signature in blue ink]



IC-DC-006	1 ESCRITORIO SECRETARIAL METÁLICO, CAOBA, C/2 CAJONES POR CADA LADO	
IC-DC-007	3 SILLAS APILABLES DE TUBO CUADRADO, CAFÉ MIEL	
IC-DC-008	16 GUITARRAS DE MADERA CON FUNDA	
IC-DC-009	10 TECLADOS 5 OCTAVAS MARCA ELTON CON BASE MITSU	
IC-DC-010	4 GUITARRAS FINAS CON FUNDA	
IC-DC-011	2 MESAS DE MADERA COLOR CABOLA	
IC-DC-012	1 ARCHIVERO HIRSH METÁLICO NEGRO C/4 GAVETAS	
IC-DC-013	1 ESCRITORIO BRAVO NEGRO C/3 CAJONES LADO DE, 2 IZQ. Y 1 CENTRO	
IC-DC-014	1 AIRE ACÓNDCIONADO DE VENTANA SAMSUNG DE 1 TON.	
IC-DC-015	2 MICROFONOS	
IC-DC-016	1 JUEGO DE MICROFONOS INALAMBRICOS	
IC-DC-017	1 PLACA GRABADA EN ALUMINIO DE 60 X 40 CM.	
IC-DC-018	1 ENFRIADOR DE AGUA WHIRLPOOL	
IC-DC-019	1 MINISPLIT AUX DE 1 TON.	
IC-DC-020	1 MINISPLIT AUX DE 2 TON.	
IC-DC-021	10 CABALLETES P/PINTAR	
IC-DC-022	8 ESTANTES METALICOS COLOR GRIS DE 5 NIVELES	
IC-DC-023	59 SILLAS ACOGINADAS COLOR NEGRO PRINTAFORM	
IC-DC-024	1 PINTARRON BLANCO 1.20 X 2.40 CM.	
IC-DC-025	3 MESAS DE MADERA COLOR CAOBA 60 X 1.80 PRINTAFORM	
IC-DC-026	1 SILLA ROMA NEGRA EJECUTIVA PRINTAFORM	
IC-DC-027	1 ESCRITORIO PENINGULA VERMENT EN ESCUADRA CUN CAJÓN	
IC-DC-028	1 ESCRITORIO DE COMPUTO VERMENT	
IC-DC-029	1 ARCHIVERO HIRSH TAM. OFICIO C/4 GAVETAS COLOR BEIGE	
IC-DC-030	1 ESCRITORIO S/CAJONES VARSOVIA COLOR CAOLA	
IC-DC-031	2 LIBREROS NOGAL DE ENTREPANOS	
IC-DC-032	1 MUEBLE DE MADERA COLOR CAOBA C/3 NIVELES	
IC-DC-033	1 TELÉFONO NEGRO	
IC-DC-034	1 VENTILADOR DE PEDESTAL 18"	
IC-DC-035	Copiadora Color beige	
IC-IN-0001	EQUIPO DE COMPUTO COLOR NEGRO CON CPU Y TECLADO PROTEUS, MAUSE MARCA TAIKA	
IC-IN-0002	EQUIPO DE COMPUTO COLOR BLANCO CON MONITOR, CPU, TECLADO Y MOUSE	
IC-IN-0003	TPLINK RECEPTOR INT.	
IC-IN-0004	IMPRESORA EPSON	
IC-IN-0005	ARCHIVO METALICO GRIS COLOR GRIS CON 3 GAVETAS	
IC-IN-0006	50 SILLAS DE PLASTICO COLOR BLANCO	
IC-IN-0007	6 TUERAS TRUPER METALICAS	
IC-IN-0008	10 REGLAS DE MDERA PARA CORTE (EN L)	
IC-IN-0009	UNA PLANCHA DE VAPOR, COLOR BLANCA	
IC-IN-0010	1 MESA DE TRABAJO PARA TALLER DE COSTURA DE PLASTICO COLOR BLANCO DE 2.30 X 0.80 MTS.	

[Handwritten signature]

[Handwritten signature]



IC-IN-0011	1 VENTILADOR MARCA MAN COLOR NEGRO	
IC-IN-0012	1 ESCRITORIO DE CRISTAL MARCA RED TOP	
IC-IN-0013	1 ESCRITORIO DE COMPUTO COLOR CAOBA CON PORTA TECLADO	
IC-IN-0014	1 VENTILADOR DE PEDESTAL 18"	
IC-IN-0015	UNA MAQUINA DE ESCRIBIR MECANICA, BLANCO Y NEGRO, CARRO GRANDE	
IC-TM-0001	EQUIPO DE COMPUTO COLOR NEGRO CON MONITOR Y CPU ACER, TECLADO SPECTRA, MOUSE LOGITECH Y BOCINAS	
IC-TM-0002	REGULADOR CDP COLOR BLANCO	
IC-TM-0003	REGULADOR KOBLENZ COLOR NEGRO	
IC-TM-0004	SILLA SECRETARIAL COLOR AZUL NAVAL	
IC-TM-0005	SILLA SECRETARIAL COLOR NEGRO SIN RESPALDO	
IC-TM-0006	REPISA DE MADERA DE 2.50 X 0.30 M. APROX. COLOR CAOBA	
IC-TM-0007	EQUIPO DE COMPUTO COLOR NEGRO CON MONITOR Y CPU LG, TECLADO MICROSOFT KEYBOARD 4000, MOUSE MANHATTAN Y BOCINAS PROTEUS	
IC-TM-0008	REGULADRO JHETA NEO COLOR NEGRO	
IC-TM-0009	SILLA COLOR NEGRO	
IC-TM-0010	ESCRITORIO COLOR CAOBA	
IC-TM-0011	ARCHIVERO COLOR GRIS	
IC-TM-0012	EQUIPO DE COMPUTO COLOR NEGRO CON MONITOR HP, CPU ACTECK INTEGRA, TECLADO MICROSOFT WIRED KEYBOARD 600 Y MOUSE MICROSOFT	21,460.00
IC-TM-0013	IMPRESORA HP LASERJET P1102w	
IC-TM-0014	REGULADOR KOBLENZ COLOR NEGRO	
IC-TM-0015	ESCRITORIO COLOR CAOBA	
IC-TM-0016	SILLA COLOR CAFÉ	
IC-TM-0017	SWITCH TP-LINK COLOR GRIS	
IC-TM-0018	COPIADORA DIGITAL	
IC-TM-0019	REFIGERADOR 7 PIES	
IC-TM-0020	EQUIPO DE COMPUTO COLOR NEGRO CON MONITOR BENQ, CPU PROTEUS, TECLADO Y MOUSE LOGITECH	
IC-TM-0021	EQPO. MULTIFUNCIONAL COLOR GRIS CLARDINEGRO	
IC-TM-0022	ESCRITORIO COLOR CAOBA CON 3 CAJONES L. IZO. UNO AL CENTRO Y 2 L. DER.	
IC-TM-0023	SILLA SECRETARIAL COLOR NEGRO RESPALDO DAÑADO	
IC-TM-0024	PIZARRON BLANCO DE 090. X 0.60 APROX.	
IC-TM-0025	EQUIPO DE COMPUTO COLOR NEGRO CON MONITOR HP, CPU ACTECK, TECLADO MICROSOFT 600, MOUSE MICROSOFT	15,560.00
IC-TM-0026	REGULADOR PRO PC COLOR BLANCO DE 4 CONTACTOS	
IC-TM-0027	ESCRITORIO COLOR AMARILLO DE MADERA CON DOS CAJONES	
IC-TM-0028	SILLA COLOR NEGRO	
IC-TM-0029	REPISA DE MADERA COLOR CAOBA DE 1.050 X 0.30 M. APROX.	
IC-TM-0030	EQUIPO DE COMPUTO CON COLOR NEGRO CON MONITOR, CPU Y MOUSE MARCA HP Y TECLADO PROTEUS	
IC-TM-0031	REGULADOR COLOR NEGRO	

[Handwritten signature]

[Handwritten signature]



IC-TM-0032	SILLA COLOR NEGRO	
IC-TM-0033	ESCRITORIO DE MADERA COLOR AMARILLO CON DOS DIVISIONES Y UN CAJON	
IC-TM-0034	EQUIPO DE COMPUTO COLOR NEGRO CON MONITOR, CPU PROTEUS, TECLADO LOGITECH Y MOUSE TAIKA	
IC-TM-0035	REGULADOR TDE NET COLOR BLANCO	
IC-TM-0036	EQUIPO DE COMPUTO COLOR NEGRO CON MONITOR, CPU ACTECK, TECLADO SPECTRA Y MOUSE TAIKA	21,460.00
IC-TM-0037	REGULADOR COLOR NEGRO	
IC-TM-0038	IMPRESORA	
IC-TM-0039	ESCRITORIO EN "U" COLOR NEGRO/MIEL SIN CAJONES	
IC-TM-0040	SILLA SECRETARIAL COLOR GRIS GIRATORIA C/5 RUEDAS	
IC-TM-0041	SILLA CUADRADA COLOR NEGRO INSERVIBLE	
IC-TM-0042	2 LIBREROS COLOR MAPLE CON 6 DIVISIONES	
IC-TM-0043	LIBRERO TIPO BURO COLOR CAFÉ DE DOS CAJONES CON LLANTAS	
IC-TM-0044	LIBRERO TIPO BURO COLOR CAOBA CON DOS VAJONES	
IC-TM-0045	2 REPISAS 1.20 x 0.20 M. APROX. DE PINO	
IC-TM-0046	AIRE ACONDICIONADO COLOR BEIGE DE UNA TONELADA DE VENTANA	
IC-TM-0047	SILLA SECRETARIAL COLOR BEIGE	
IC-TM-0048	EQUIPO DE COMPUTO COLOR NEGRO CON MONITOR, CPU Y BOCINAS MARCA PROTEUS, TECLADO SPECTRA Y MOUSE TAIKA	
IC-TM-0049	IMPRESORA COLOR GRIS	
IC-TM-0050	REGULADOR COLOR NEGRO	
IC-TM-0051	ESCRITORIO COLOR GRIS/MIEL 2 CAJONES LADO DER. 2 CAJONES L. IZQ.	
IC-TM-0052	SILLA COLOR NEGRO GIRATORIA C/5 RUEDAS	
IC-TM-0053	EQUIPO DE COMPUTO COLOR NEGRO CON MONITOR, TECLADO SPECTRA, CPU Y MOUSE PROTEUS	
IC-TM-0054	IMPRESORA HP COLOR NEGRO	
IC-TM-0055	REGULADOR CDP COLOR NEGRO	
IC-TM-0056	ESCRITORIO COLOR GRIS/CAFÉ 2 CAJ. L. DER. 3 CAJ. L. IZQ.	
IC-TM-0057	SILLA COLOR NEGRO GIRATORIA C/5 RUEDAS	
IC-TM-0058	ARCHIVERO COLOR NEGRO DE DOS GAVETAS	
IC-TM-0059	EQUIPO DE COMPUTO COLOR NEGRO CON MONITOR, CPU ACTECK, TECLADO Y MOUSE LOGITECH, BOCINAS PROTEUS Y BOCINAS HARMAN/KARDON COLOR GRIS	
IC-TM-0060	IMPRESORA COLOR NEGRO	
IC-TM-0061	IMPRESORA HP LASER JET P1102w	
IC-TM-0062	REGULADOR SOLA BASIC COLOR BEIGE	
IC-TM-0063	NO BREAK FORZA COLOR NEGRO	
IC-TM-0064	MAQUINA DE ESCRIBIR COLOR BLANCO/NEGRO	
IC-TM-0065	ESCRITORIO COLOR CAFÉ DE 2 CAJONES A CADA LADO	

[Handwritten signature in blue ink]

[Handwritten signature in blue ink]



IC-TM-0066	2 MESAS MULTIUSOS CON LLANTAS COLOR NOGAL DE 40 X 60 APROX	
IC-TM-0067	LIBRERO COLOR CAOBA	
IC-TM-0068	ESCRITORIO COLOR MIEL	
IC-TM-0069	4 ESTOANTES C/4 DIVISIONES	
IC-TM-0070	TELEFONO INHALAMBRICO PANASONIC COLOR BLANCO/NEGRO	
IC-TM-0071	EQUIPO DE COMPUTO COLOR NEGRO CON MONITOR HACER. CPU KMEX. TECLADO SPECTRA, MOUSE HP Y BOCINAS PERFECT CHOICE	
IC-TM-0072	ESCRITORIO COLOR CAFE MADERA CON PORTATECLADO, UN CAJON DE LADO DERECHO Y DOS PORTA LIBROS	
IC-TM-0073	IMPRESORA HP LASER JET PRO M12w COLOR BLANCO CON GRIS	
IC-TM-0074	SILLA SECRETARIAL COLOR CAFE OSCURO FORRO DE PIEL CON BASE DE 4 LLANTAS Y UN DESCANSA BRAZOS DE AMBOS LADOS	
IC-TM-0075	REGULADOR COLOR NEGRO	
IC-TM-0076	COPIADORA COLOR GRIS CON NEGRO	
IC-TM-0077	MONITOR 1 PROTEUS COLOR NEGRO (CAMARAS)	
IC-TM-0078	MONITOR 2 DELL COLOR NEGRO	
IC-TM-0079	MONITOR 3 COMPAQ COLOR NEGRO NO ESTA EN USO	
IC-TM-0080	CPU 2 DELL COLOR NEGRO	
IC-TM-0081	TECLADO DELL COLOR NEGRO	
IC-TM-0082	MOUSE 1 HP COLOR NEGRO INHALAMBRICO	
IC-TM-0083	MOUSE 2 DELL COLOR NEGRO ALAMBRICO	
IC-TM-0084	BOCINAS PROTEUS COLOR NEGRO	
IC-TM-0086	REGULADOR 2 KOBLENZ COLOR NEGRO	
IC-TM-0087	REGULADOR 3 KOBLENZ COLOR NEGRO	
IC-TM-0088	REGULADOR 4 CDP COLOR NEGRO NO ESTA EN USO	
IC-TM-0089	IMPRESORA COLOR NEGRO	
IC-TM-0090	2 SILLAS APILABLES COLOR NARANJA / NEGRO	
IC-TM-0091	LIBRERO TIPO BURO COLOR CAFE CLARO CON DOS CAJONES	
IC-TM-0092	ARCHIVERO 2 COLOR GRIS OSCURO METALICO CON DOS CAJONES	
IC-TM-0093	ESCRITORIO EN FORMAICA COLOR VINO CON DOS CAJONES LADO DERECHO	
IC-TM-0094	MESACOLOR CAFE CLARO BASE NEGRO	
IC-TM-0095	TELEFONO COLOR BLANCO	
IC-TM-0096	MINISPLIT 1 TON. COLOR BLANCO CON CONTROL	6,900.00
IC-TM-0097	PIZARRON BLANCO DE 2.00 X 0.90 M. APROX	
IC-TM-0098	LAPTOP COLOR NEGRO SIN CARGADOR	
IC-TM-0099	ROUTER TP - LINK COLOR NEGRO CON 5 ENTRADAS WAN/LAN	
IC-TM-0100	BASE DE TELEFONO COLOR NEGRO	
IC-TM-0101	REPISA DE MADERA COLOR CAOBA DE 1.50 X 0.30 M. APROX.	
IC-TM-0102	GRABADORA DE VIDEO DIGITAL (SIST. DE VIDEOVIGILANCIA DVR DE 8 CANALES) EPCOM CAJA DE CONTROL AZUL (POWER SUPPLY) Y GRABADORA (GRIS OSCURO)	
IC-TM-0103	ENFRIADOR DE AGUA BLANCO/GRIS	

[Handwritten signature]

[Handwritten signature]



IC-TM-0104	MINISPLIT 1 TON. COLOR BLANCO CON CONTROL	
IC-TM-0105	CONGELADOR DOMESTICO COLOR BLANCO	8,290.00
IC-TM-0106	BASE PARA COPIADORA METALICA COLOR GRIS CLARO	
IC-TM-0107	CREDENZA GRIS / MIEL 4 PUERTAS CORREDIZAS, 1 DIV. EN EL CENTRO	
IC-TM-0108	AIRE ACONDICIONADO COLOR BEIGE	
IC-TM-0109	CAJA FUERTE COLOR CAFÉ SIN UNA PATA Y CERRADA	
IC-TM-0110	MAQUINA DE ESCRIBIR BLANCO/NEGRO	
IC-TM-0111	BASE PARA MAQUINA DE ESCRIBIR METALICA COLOR CAFÉ	
IC-TM-0112	SILLA SECRETARIAL COLOR NEGRO GIRATORIA C/5 RUEDAS	
IC-TM-0113	SILLA APILABLE CUADRADA COLOR NEGRO	
IC-TM-0114	ENGARGOLADORA GBC COLOR GRIS	
IC-TM-0115	GUILLOTINA SWINGLINE COLOR CAFÉ CLARO	
IC-TM-0116	MINISPLIT CLEAR COLOR BLANCO	
IC-TM-0117	AIRE ACONDICIONADO COLOR BLANCO	
IC-TM-0118	COPIADORA MULTIFUNCIONAL COLOR BLANCO/NEGRO	
IC-TM-0119	BASE PARACOPIADORA METALICA COLOR GRIS CLARO	
IC-TM-0120	MULTIFUNCIONAL DE INY. DE TINTA A COLOR GRIS CLARO	
IC-TM-0121	ESCRITORIO METALICO C/ 1 CAJON LADO DER. FORMICA COLOR CAOBA	
IC-TM-0122	MESA DE MADERA DE CEDRO 1.50 X 1.80 M. APROX.	
IC-TM-0123	MESA DE PLASTICO 1.50 X 0.90 M. APROX. COLOR BLANCO SIN USO EN EL BAÑO	
IC-TM-0124	MESA DE PLASTICO DE 1.80 X 0.70 M. APROX. COLOR BLANCO SIN USO EN EL BAÑO	
IC-TM-0125	MESA SECRETARIAL CON LLANTAS COLOR CAOBA DESARMADA EN EL BAÑO	
IC-TM-0126	ESTANTE METALICO CIAGLOMERADO DE 1.50 X 0.50 APROX. COLOR CAFÉ CLARO	
IC-TM-0127	HORNO DE MICROONDAS COLOR GRIS OSCURO	
IC-TM-0128	LICUADORA 7 VEL. LICUATURBO CON VASO DE PLASTICO COLOR BLANCO/GRIS	
IC-TM-0129	REPISA DE MADERA DE PINO 1.90 X 0.30 M. APROX. COLOR CAOBA	
IC-TM-0130	REPISA DE MADERA DE PINO 1.90 X 0.20 M. APROX. COLOR CAOBA	
IC-TM-0131	1 LIBRERO MAPLE C/8 DIVISIONES	
IC-TM-0132	1 LIBRERO MAPLE C/5 DIVISIONES	
IC-TM-0133	ESCALERA METALICA DE 8 PELDAÑOS COLOR GRIS	
IC-TM-0134	DIABLITO DE CARGA COLOR ROJO	
IC-TM-0135	2 PIZARRONES DE CORCHO DE 0.90 X 0.60 M. APROX. COLOR CAFÉ	
IC-TM-0136	2 BANCAS METALICAS DE 3 PIEZAS COLOR VINO PASILLO PRINCIPAL	
IC-TM-0137	7 BANCOS DE PLASTICO COLOR GRIS (DOS ROTOS)	
IC-TM-0138	11 CAMARAS A COLOR EPCOM COLOR BLANCO / NEGRO	

[Handwritten signature]

[Handwritten signature]



IC-TM-0139	MULTIFUNCIONAL EPSON COLOR NEGRO INSERVIBLE (PIEZA DAÑADA)	
IC-TM-0140	TELEFONO INALAMBRICO PANASONIC COLOR NEGRO	
IC-TM-0141	SILLA SECRETARIAL COLOR GRIS OSCURO GIRATORIA C/5 RUEDAS	
IC-TM-0142	SILLA CUADRADA CAFÉ	
IC-TM-0143	MULTIFUNCIONAL HP LASER JET PRO M477 COLOR BLANCO	
IC-TM-0144	SCANNER HP SCANJET G2410 COLOR BLANCO/GRIS CLARO	
IC-TM-0145	SCANNER HP SCANJET 200 COLOR BLANCO/NEGRO	
IC-TM-0146	ESCRITORIO BASICO KLIN COLOR GRIS	
IC-TM-0147	SILLA SECRETARIAL COLOR AZUL REY	
IC-TM-0148	2 JUEGOS DE RADIOS (4)	
IC-TM-0149	SILLA APLILABLE	
IC-TM-0150	UN LIBRERO CAFÉ C/5 DIVISIONES	
IC-TM-0151	SILLON EJECUTIVO	4,524.00
IC-TM-0152	3 REPISAS DE MADERA	4,176.00
IC-TM-0153	3 REPISAS DE MADERA	5,568.00
IC-TM-0154	1 MUEBLE DE MADERA DE 2 MTS. APROX.	7,888.00
IC-TM-0155	MUEBLE DE MADERA TIPO L DE 1.50 X2.10 MTS. APROX.	13,920.00
IC-TM-0156	MUEBLE DE MADERA DE 1.50 MTS.APROX.	3,248.00
IC-TM-0157	LIBRERO ORGANIZADOR DE MADERA	3,480.00
IC-TM-0158	LIBRERO ORGANIZADOR DE MADERA DE 2.55 MTS.	7,540.00
IC-TM-0159	MUEBLE ORGANIZADOR DE MADERA	4,060.00
IC-TM-0160	LIBRERO ORGANIZADOR DE MADERA DE 1.50 MTS.	3,480.00
IC-CS-0001	EQUIPO DE COMPUTO MONITOR CPU COLOR NEGRO , TECLADO PROTEUS, COLOR NEGRO, BOCINAS COLOR NEGRO, MOUSE PROTEUS COLOR NEGRO	
IC-CS-0002	1 REGULADOR COLOR NEGRO slim volt	
IC-CS-0003	2 VENTILADORES COLOR NEGRO, MARCA VENCool	
IC-CS-0004	1 NEBULIZADOR AZUL CON BLANCO MARCA IHNALA CARE, MODELO BR-CN003	
IC-CS-0005	2 TERMOMETRO INFRARROJO MARCA INFRARED THER, MODELO AXD515, SERIE 14-0096	
IC-CS-0006	SISTEMA DE MONITOREO DE GLUCOSA EN SANGRE, MARCA CONTOUR PLUS	
IC-CS-0007	OXIMETRO COLOR BLANCO	
IC-CS-0008	GLUCOMETRO ULTRA MINI	
IC-CS-0009	ESFIGMOMANOMETRO ANEROIDE CON ESTETOSCOPIO, COLOR AZUL, MARCA HOME CARE	
IC-CS-0010	MONITOR DE PRESION ARTERIAL AUTOMATICO	
IC-CS-0011	OXIMETRO COLOR NEGRO MARCA BRIOPPE	
IC-CS-0012	ESTETOSCOPIO DUPLEX COLOR NEGRO, MARCA HOME CARE	
IC-CS-0013	2 VENTILADORES COLOR NEGRO, MARCA MYTEK	
IC-CS-0014	ESFIGMOMANOMETRO ANEROIDE CON ESTETOSCOPIO COLOR AZUL, MARCA HOME CARE	

[Handwritten signature in blue ink]

H

[Handwritten signature in blue ink]

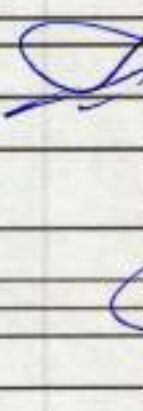

IC-BM-0001	EQUIPO DE COMPUTO CON MONITOR, CPU, TECLADO, MOUSE Y BOCINAS	
IC-BM-0002	EQUIPO DE COMPUTO CON MONITOR, CPU, TECLADO, MOUSE Y BOCINAS	
IC-BM-0003	EQUIPO DE COMPUTO DELL CON MONITOR, CPU, TECLADO, MOUSE	
IC-BM-0004	EQUIPO DE COMPUTO CON MONITOR, CPU, TECLADO, MOUSE	
IC-BM-0005	EQUIPO DE COMPUTO CON MONITOR, CPU, TECLADO Y MOUSE.	
IC-BM-0006	EQUIPO DE COMPUTO CON MONITOR, CPU, TECLADO Y MOUSE.	
IC-BM-0007	EQUIPO DE COMPUTO CON MONITOR, CPU, TECLADO Y MOUSE	
IC-BM-0008	EQUIPO DE COMPUTO CON MONITOR, CPU, TECLADO Y MOUSE	
IC-BM-0009	EQUIPO DE COMPUTO CON MONITOR, CPU, TECLADO Y MOUSE.	
IC-BM-0010	EQUIPO DE COMPUTO CON MONITOR, CPU, TECLADO Y MOUSE.	
IC-BM-0011	REGULADOR ISB, MODELO DN-21232	
IC-BM-0012	REGULADOR ISB, MODELO DN-21232	
IC-BM-0013	REGULADOR ISB, MODELO DN-21232	
IC-BM-0014	3COM 1 SWITCH P/INTERNET, SERIE AA-9W9CAJ0006630	
IC-BM-0015	10 SILLAS DE PLASTICAS (BLANCAS Y VERDES)	
IC-BM-0016	2 MESAS METALICAS, FORRO DE MADERA	
IC-BM-0017	2 MESAS CHICAS METALICAS CON FORRO BLANCO	
IC-BM-0018	1 MESAS METALICAS CON FORRO BLANCO GRANDE	
IC-BM-0019	1 MAQUINA DE ESCRIBIR MECANICA(CARRO GRANDE 42 CM), MARCA OLIVETTI, MODELO LINEA 98	
IC-BM-0020	5 VENTILADORES DE TECHO BLANCO INDUSTRIALES	
IC-BM-0021	23 ESTANTES METALICOS AMARILLOS	
IC-BM-0022	2 TARJETEOS P/FICHAS COLOR BEIGE	
IC-BM-0023	1 ESCRITORIO EJECUTIVO DE 3 CAJONES Y 2 LADO DERECHO	
IC-BM-0024	1 ESCRITORIO METALICO EJEC. DE MADERA C/2 CAJONES POR CDA LADO Y UNO CENTRAL	
IC-BM-0025	3 MODULOS PARA COMPUTADORA COLOR BEIGE	
IC-BM-0026	1 EQUIPO DE INTERNET "SWITCH INTERNET"	
IC-BM-0027	1 DESPACHADOR DE AGUA FRIO.06/07/20	
IC-SP-0001	EQUIPO DE COMPUTO COLOR NEGRO CON MONITOR, CPU HP MODELO 8100, TECLADO LENOVO MODELO LXH-EKB-10YA.	
IC-SP-0002	REGULADOR ISB PROTECTORFOR LCD & PC	
IC-SP-0003	EQUIPO DE COMPUTO COLOR NEGRO CON MONITOR Y CPU	
IC-SP-0004	CPU COLOR NEGRO	
IC-SP-0005	EQUIPO DE COMPUTO COLOR NEGRO CON MONITOR Y CPU PROTEUS MODELO CM-R227	
IC-SP-0006	LAPTOP HP COLOR AZUL	



IC-SP-0007	LAPTOP HP COLOR GRIS	
IC-SP-0008	COMPUTADORA ESCRITORIO	
IC-SP-0009	PANTALLA PLANA DE 32"	
IC-SP-0010	PANTALLA PLANA DE 42"	
IC-SP-0011	1 CAMARA DE SEGURIDAD PTZ IP 4 MEGAPIXEL	
IC-SP-0012	8 CAMARAS DE SEGURIDAD 2 MEGAPIXEL	
IC-SP-0013	26 CAMARAS DE SEGURIDAD	
IC-SP-0014	2 GRABADORA DE VIDEO O AUDIO DE VIGILANCIA NVR 8MP HIKVISION	
IC-SP-0015	1 Archivero metalico gris c/4 gavetas marc Steele	
IC-SP-0016	1 Escritorio secretarial metalico form. Madera c/ 2 caj.	
1246-5-2020-001-001	1 Antena para radio base	
IC-SP-0017	1 Fuente de poder marca Astron	
IC-SP-0018	1 Antena para radio base	
IC-SP-0019	1 Fuente de poder Marca Fac	
IC-SP-0020	1 Radio base Motorola	
IC-SP-0021	Odometro Measuring Wheel	
IC-SP-0022	05 Cascos para motociclista color negro	
IC-SP-0023	1 Mostrador c/ 1 separador color blanco	
IC-SP-0024	1 Escritorio metalico, con porta teclado color caoba	
IC-SP-0025	1 Mostrador, blanco, c/ 2 niveles y 3 cajones de lado der.	
IC-SP-0026	1 Telefono inalambrico TAIKA	
IC-SP-0027	1 Escritorio ejecutivo form. Cafe c/ 2 caj. Der.	
IC-SP-0028	1 Archivero c/ 4 gavetas color cafe	
IC-SP-0029	1 Mesa p/ computadora color gris	
IC-SP-0030	1 Enfriador para agua Marca Royal	
IC-SP-0031	1 Comedor redondo color blanco plastico	
IC-SP-0032	1 Archivero c/ 4 gavetas color cafe	
IC-SP-0033	1 Escritorio secretarial de madera de cedro c/ 3 caj. de lado derecho, 1 central y 3 de lado izquierdo	
IC-SP-0034	1 Archivero metalico color gris c/ 4 gavetas	
IC-SP-0035	2 bancas metalica de 4 plazas, color negro	
IC-SP-0036	1 aire de 1 ton.minisplit	
IC-SP-0037	1 aire de 1 ton.minisplit	
IC-SP-0038	1 aire de 1 ton.minisplit EEATHER KIN	
IC-SP-0039	1 aire de 1 ton.minisplit EEATHER KIN	
IC-SP-0040	1 aire de 1 ton.minisplit LG	
IC-SP-0041	Escritorio ejecutivo en formica de madera c/ 2 caj. L. der.	
IC-SP-0042	1 Carro para computadora color maple c/ portadiscos	
IC-SP-0043	2 Ventiladores de pedestal color negro	
IC-SP-0044	2 bancas metalica de 3 plazas, torro color vino	
IC-SP-0045	1 sillón ejecutivo c/descanzabrazos	
IC-SP-0046	1 escritorio de madera color cedro rojo con 2 caj. L. izquierdo	
IC-SP-0047	1 Mesa rectangular c/banca p/ 10 personas color gris	
IC-SP-0048	1 Banca c/2 plazas color negro	
IC-SP-0049	3 Bancas c/3 plazas color negro	
IC-SP-0050	1 Escritorio ejecutivo color gris c/ 2 caj.	
IC-SP-0051	1 Escritorio secretarial color verde c/ 2 caj. Lado izq. y 3 caj. Lado derecho	
IC-SP-0052	1 Escritorio secretarial metalico color gris c/ 2 caj. de lado derecho y 3 caj. de lado izquierdo	

[Handwritten signature]

[Handwritten signature]



IC-SP-0053	1 Teléfono AT & T	
IC-SP-0054	1 Proyector Beng	
IC-SP-0055	Radio portatil (inc. Bateria y cargador rapido) ICOM	
IC-SP-0056	Radio portatil (inc. Bateria y cargador rapido) ICOM	
IC-SP-0057	Radio portatil (inc. Bateria y cargador rapido) ICOM	
IC-SP-0058	Radio portatil (inc. Bateria y cargador rapido) ICOM	
IC-SP-0059	Radio portatil (inc. Bateria y cargador rapido) ICOM	
IC-SP-0060	Radio portatil (inc. Bateria y cargador rapido) ICOM	
IC-SP-0061	Radio portatil (inc. Bateria y cargador rapido) ICOM	
IC-SP-0062	Radio portatil (inc. Bateria y cargador rapido) ICOM	
IC-SP-0063	Radio repetidor	
IC-SP-0064	1 repetidor de comunicaci3n color negro ICOM	
IC-SP-0065	Radio portatil (inc. Bateria y cargador rapido) ICOM	
IC-SP-0066	Radio portatil (inc. Bateria y cargador rapido) ICOM	
IC-SP-0067	Radio portatil (inc. Bateria y cargador rapido) ICOM	
IC-SP-0068	Radio portatil (inc. Bateria y cargador rapido) ICOM	
IC-SP-0069	Radio portatil (inc. Bateria y cargador rapido) KENWOOD	
IC-SP-0070	Radio portatil (inc. Bateria y cargador rapido) KENWOOD	
IC-SP-0071	Radio portatil (inc. Bateria y cargador rapido) KENWOOD	
IC-SP-0072	Radio portatil (inc. Bateria y cargador rapido) KENWOOD	
IC-SP-0073	Radio portatil (inc. Bateria y cargador rapido) KENWOOD	
IC-SP-0074	Radio portatil (inc. Bateria y cargador rapido) KENWOOD	
IC-SP-0075	Radio portatil (inc. Bateria y cargador rapido) KENWOOD	
IC-SP-0076	Radio portatil (inc. Bateria y cargador rapido) KENWOOD	
IC-SP-0077	Radio portatil (inc. Bateria y cargador rapido) KENWOOD	
IC-SP-0078	Radio portatil (inc. Bateria y cargador rapido) KENWOOD	
IC-SP-0079	1 Radio portatil c/cargador KENWOOD	
IC-SP-0080	1 Radio portatil c/cargador ICOM	
IC-SP-0081	1 Radio base KENWOOD	
IC-SP-0082	1 Radio base KENWOOD	
IC-SP-0083	1 Radio movil ICOM	
IC-SP-0084	1 Radio base KENWOOD	
IC-SP-0085	1 Fuente poder SEC	
IC-SP-0086	1 Fuente poder ASTRON	
IC-SP-0087	1 Fuente poder ASTRON	
IC-SP-0088	1 Camilla medica color amarillo DINYMED	
IC-SP-0089	Equipo de primeros auxilios(C/ 4 ferulas)	
IC-SP-0090	1 Casco de Graficos p/ Motociclista Azul BELL	
IC-SP-0091	10 PR 24 (TOLETES S/MARCA)	

[Handwritten signature]

[Handwritten mark]

[Handwritten signature]

[Handwritten signature]



IC-SP-0092	1 Tolete sin marca color negro (tipo macana)	
IC-SP-0093	7 Pares de esposas SMITH&WESSÓN	
IC-SP-0094	10 Conos Vallen de 28 pul. (control vehicular)	
IC-SP-0095	10 bastones retracci de acero de 26 pul.	
IC-SP-0096	1 Torreta extra slim tipo led MARCA SLIM /ubicada en patrulla 014)	
IC-SP-0097	2 roll bar, de tubo red. De 2 pul. (montadas en patrullas 011 y 012)	
IC-SP-0098	2 bancas central de tubo red. De 1 pul. (montadas en patrullas 011 y 012)	
IC-SP-0099	1 Torreta CODE '3 (ubicada en patrulla 013)	
IC-SP-0100	2 Torreta VISTA (ubicada en patrulla 011 y 012)	
IC-SP-0101	4 Extintores P.Q.S.ABC	
IC-SP-0102	1 Roll Bar THUNDER (ubicada en patrulla 015)	
IC-SP-0103	1 Banca de traslado con respaldo central (ubicada en patrulla 015)	
IC-SP-0104	1 Centro de Barrera (ubicada en patrulla 015)	
IC-SP-0105	1 Escalón trasero (ubicada en patrulla 015)	
IC-SP-0106	1 Kit de equipo de advertencia (ubicada en patrulla 015)	
IC-SP-0107	1 Antena para radio montada en tubo.	
IC-SP-0108	1 Radio base KENWOOD	
IC-SP-0109	1 Base para Antena de radio de 8 mts. Aprox. (3 secc. Triangulares)	
IC-SP-0110	1 Antena para radio base	
IC-SP-0111	1 Radio móvil KENWOOD	
IC-SP-0112	Camioneta tipo NP300, marca Nissan, color blanco, modelo 2014, serie 3N6DD23TXEK084977	
IC-SP-0113	Camioneta tipo NP300, marca Nissan, color blanco, modelo 2014, serie 3N6DD2379ek085005	
IC-SP-0114	Camion ford, tipo F150 XL 4X4, color blanco, modelo 2016, serie 1FTEW1EF8GKD36162	
IC-SP-0115	Camion ford, tipo F150 XL 4X5, color blanco, modelo 2016, serie 1FTEW1EF0GKD68815	
IC-SP-0116	Camioneta Nissan color plata, modelo 2020, 3N6AD33A9LK-852968	
IC-SP-0117	Motocicleta Suzuki 4T, color Yellow, modelo 2017, serie JS1SH42A0H2103413	
IC-SP-0118	Motocicleta Suzuki 4T, color Yellow, modelo 2018, serie JS1SH42AXJ2100718	
IC-SP-0119	Camioneta Nissan color blanco, modelo 2018, 3N6AD33AJJK-866776	371,500.00
IC-SP-0120	MURAL "AXTLA" 1.5 M X 2M PROX (FDO. Dominguez)	
IC-SP-0121	COPIADORA	
IC-SP-0122	Silla giratoria color negra c/descanzabrazos	
IC-SP-0123	Impresora epson color negra	
IC-SP-0124	Radio portatil c/cargador kenwood	
IC-SP-0125	Radio portatil c/cargador kenwood	
IC-SP-0126	Radio portatil c/cargador kenwood	
IC-SP-0127	Radio portatil c/cargador kenwood	
IC-SP-0128	Radio portatil c/cargador kenwood	
IC-SP-0129	Radio portatil c/cargador kenwood	
IC-SP-0130	Radio portatil c/cargador kenwood	
IC-SP-0131	Radio portatil c/cargador kenwood	
IC-SP-0132	Silla giratoria color negra c/descanzabrazos	
IC-SP-0133	1 escritorio de cristal c/ estructura metalica	

[Handwritten signature]

[Handwritten signature]



IC-SP-0134	1 archivero metalico color gris c/2 gavetas	
IC-SP-0135	1 regulador isb protector lod & pc	
IC-SP-0136	1 regulador isb protector lod & pc	
1241-3-2019-010-0001	DVR 4 MEGAPIXELES	
1241-3-2019-010-0002	ACCES POINT 16 PIEZAS	
1241-3-2019-010-0003	2 DISCO DURO	

"Bajo protesta de decir verdad declaramos que los Estados Financieros y sus notas, son razonablemente correctos y son responsabilidad del emisor".

ING. GREGORIO CRUZ MARTINEZ
PRESIDENTE MUNICIPAL
AUTORIZÓ

LIC. HILDA SANTIAGO VAZQUEZ
CONTRALORA
REVISÓ

C.P. LEANDRO PEREZ MONTEERRUBIO
TESORERO MUNICIPAL
Vo.Bo.

LIC. JOSE JUAN AQUINO GARCIA
SÍNDICO
ELABORÓ.



Municipio de Axtla de Terrazas, S.L.P. Relación de Bienes Inmuebles que componen su patrimonio Del 1 de enero al 31 de diciembre de 2023		
Código	Descripción del Bien	Valor en libros
1	Predio Urbano con construcción del Jardín Municipal, Un Kiosco central con bancas metálicas, con monumentos y Hemicycle. Ubicado Entre Calles Hidalgo, Juárez, Morelos y 5 de Mayo.	
2	Predio con construcción de vestidores, sanitarios, gradas techadas y campo de fútbol con 16 lámparas de 1000 watts, 1 transformador y 9 postes de concreto. Ubicado Del Olvido y Av. de los Deportes.	
3	Predio Urbano con construcción de 2 canchas de Basquetbol y una cancha de tenis. Ubicado en Calle del Olvido.	
4	Predio que ocupa el Panteón Municipal, ubicado en Calle del Olvido.	
5	Predio ubicado en el municipio de Tancanhultz	
6	Predio ubicado al otro lado del puente rumbo a la Universidad Tangamanga (DIF y UBR), Carretera Axtla-Aguacatitla.	
7	Predio que ocupa el Jardín de Niños Juan Escutia (Colonia Santo Domingo), Avenida Barrio Ortega.	
8	Predio ubicado en Temalacaco	
9	Predio ubicado en Temalacaco	
10	Predio ubicado en Temalacaco	
11	Terreno donado a los habitantes de la Colonia Santo Domingo con una superficie de 5,447.00 (Ampara solamente 2 lotes de 70m2 c/uno)	
12	Terreno donado al Jardín de Niños Jacinto Maldonado con una superficie de 392m2, ubicado en Calle de los Deportes.	
13	Terreno ubicado en Fraccionamiento Santa María II, manzana letra "k" superficie de 1000m2 y linda con Camino a Zacayuhuatl	
14	Terreno ubicado en Fraccionamiento Santa María, con una superficie de 2 Hectáreas donde se localizan las instalaciones del Hospital Santa Catarina	
15	Terreno ubicado en el Fraccionamiento Santa María, con una superficie de 2-17-88.95 Has.	
16	Terreno ubicado en el Fraccionamiento Santa María, con una superficie de 2-70-00 Has. y linda con el terreno del Sr. Aldo Torre y camino a Zacayuhuatl	
17	Jardín de Niños Manuel José Othón, con una superficie de 2,103.64 m2	
18	Terreno ubicado en Fracc. Santa María, donde se localiza la Escuela de Educación Especial Agustín Yañez, con una superficie de 580m2	
19	Terreno donde se localiza el Auditorio, con una superficie de 9,759.14 m2 aproximadamente	
20	Predio ubicado en el municipio de Tancanhultz (Relleno Sanitario)	

[Handwritten signature in blue ink]

"Bajo protesta de decir verdad declaramos que los Estados Financieros y sus notas, son razonablemente correctos y son responsabilidad del emisor".

ING. GREGORIO CRUZ MARTINEZ
PRESIDENTE MUNICIPAL
AUTORIZÓ

LIC. HILDA SANTIAGO VAZQUEZ
CONTRALORA
REVISÓ

C.P. LEANDRO PEREZ MONTECUBIO
TESORERO MUNICIPAL
Vo.Bo.

LIC. JOSE JUAN AQUINO GARCIA
SÍNDICO
ELABORÓ.

[Handwritten signature in blue ink]



ANEXO AICO-03

**Municipio de Axtla de Terrazas, S.L.P.
Reporte del ejercicio y destino de gasto federalizado y reintegros
Al 31 de diciembre de 2023**

Programa o Fondo	Destino de los Recursos	Ejercicio		Reintegro
		Devengado	Pagado	
Fondo de Aportaciones para la Infraestructura Social Municipal	El financiamiento de obras y acciones sociales básicas que benefician directamente a sectores de población en condiciones de rezago social y pobreza extrema.	78,692,994.00	78,692,994.00	0.00
Fondo de Aportaciones para el Fortalecimiento de los Municipios y de las Demarcaciones Territoriales del Distrito Federal (FORTAMUNDF)	Fortalecer a la administración pública municipal, para lo cual los recursos se destinarán a la satisfacción de sus requerimientos.	28,828,472.00	28,828,472.00	0.00

"Bajo protesta de decir verdad declaramos que los Estados Financieros y sus notas, son razonablemente correctos y son responsabilidad del emisor".

ING. GREGORIO CRUZ MARTINEZ
PRESIDENTE MUNICIPAL
AUTORIZÓ

C.P. LEANDRO PEREZ MONTECUBIO
TESORERO MUNICIPAL
ELABORÓ

LIC. JOSE JUAN AQUINO GARCIA
SÍNDICO
Vo. Bo.

LIC. HILDA SANTIAGO VAZQUEZ
CONTRALORA
REVISÓ

Instructivo de llenado:

Programa o Fondo: detalle del Fondo o Programa.

Destino de los Recursos: población a la que se dirigen los recursos del programa o fondo.

Ejercicio: se refiere a las columnas en las que se anotaran los importes devengados y pagados al período que se informa.

Reintegro: recursos no utilizados que se tendrán que reintegrar a su correspondiente Tesorería o a la Tesorería de la Federación.

[Handwritten signature]

[Handwritten signature]



ANEXO AICO-04

MUNICIPIO DE AXTLA DE TERRAZAS
ESTADO DE SAN LUIS POTOSÍ
Estado del Ejercicio del Presupuesto de Egresos por Proyecto / Proceso Al 31/dic./2023

Fecha: 09/06/2024

Hora de Impresión: 11:41:50

Objeto del Gasto	Unidad Administrativa	Aprobado	Ampliaciones / Reducciones	Presupuesto Vigente	Comprometido	Presupuesto Disponible para Comprometer	Devengado	Comprometido o No Devengado	Presupuesto Sin Devengar	Ejercicio	Pagado	Cuentas por Pagar Deuda
E1001 CONTRATACION DE PERSONAL (BASE, CONFIANZA, SINDICALIZADOS, EVENTUAL)												
1000	SERVICIOS PERSONALES	348,000,000.00	8,361,212.37	356,361,212.37	351,900,519.37	573.00	352,382,319.37	0.00	573.00	352,382,319.37	352,382,319.37	0.00
1100	REMUNERACIONES AL PERSONAL DE CARÁCTER FIJO	170,000,000.00	12,300,700.00	182,300,700.00	178,000,704.10	0.00	182,300,704.10	0.00	0.00	182,300,704.10	182,300,704.10	0.00
1110	Salarios	10,000,000.00	1,700,000.00	11,700,000.00	11,700,000.00	0.00	11,700,000.00	0.00	0.00	11,700,000.00	11,700,000.00	0.00
1111	Salarios	10,000,000.00	1,700,000.00	11,700,000.00	11,700,000.00	0.00	11,700,000.00	0.00	0.00	11,700,000.00	11,700,000.00	0.00
1120	Subsidio base al personal permanente	10,000,000.00	1,700,000.00	11,700,000.00	11,700,000.00	0.00	11,700,000.00	0.00	0.00	11,700,000.00	11,700,000.00	0.00
1121	Subsidio base al personal permanente	10,000,000.00	1,700,000.00	11,700,000.00	11,700,000.00	0.00	11,700,000.00	0.00	0.00	11,700,000.00	11,700,000.00	0.00
1200	Remuneraciones al personal de carácter transitorio	120,000,000.00	6,600,700.37	126,600,700.37	124,700,307.53	0.00	126,600,700.37	0.00	0.00	126,600,700.37	126,600,700.37	0.00
1220	Subsidio base al personal eventual	120,000,000.00	6,600,700.37	126,600,700.37	124,700,307.53	0.00	126,600,700.37	0.00	0.00	126,600,700.37	126,600,700.37	0.00
1221	Subsidio base al personal eventual	120,000,000.00	6,600,700.37	126,600,700.37	124,700,307.53	0.00	126,600,700.37	0.00	0.00	126,600,700.37	126,600,700.37	0.00
1300	REMUNERACIONES ADICIONALES Y ESPECIALES	148,000,000.00	10,060,512.37	158,060,512.37	149,911,417.83	0.00	158,060,512.37	0.00	0.00	158,060,512.37	158,060,512.37	0.00
1320	Piromas de vacaciones, aguinaldo y gratificación de fin de año	148,000,000.00	10,060,512.37	158,060,512.37	149,911,417.83	0.00	158,060,512.37	0.00	0.00	158,060,512.37	158,060,512.37	0.00
1321	Piromas de vacaciones	148,000,000.00	10,060,512.37	158,060,512.37	149,911,417.83	0.00	158,060,512.37	0.00	0.00	158,060,512.37	158,060,512.37	0.00
1322	Gratificación de fin de año	0.00	0.00	0.00	0.00	0.00	0.00	0.00	0.00	0.00	0.00	0.00
1340	Compensaciones	0.00	0.00	0.00	0.00	0.00	0.00	0.00	0.00	0.00	0.00	0.00
1341	Compensaciones	0.00	0.00	0.00	0.00	0.00	0.00	0.00	0.00	0.00	0.00	0.00
1400	OTRAS PRESTACIONES SOCIALES Y ECONÓMICAS	100,000,000.00	0.00	100,000,000.00	100,000,000.00	0.00	100,000,000.00	0.00	0.00	100,000,000.00	100,000,000.00	0.00
1410	Indemnizaciones	100,000,000.00	0.00	100,000,000.00	100,000,000.00	0.00	100,000,000.00	0.00	0.00	100,000,000.00	100,000,000.00	0.00
1421	Indemnizaciones	0.00	0.00	0.00	0.00	0.00	0.00	0.00	0.00	0.00	0.00	0.00
CONTRATACION DE PERSONAL (BAS		348,000,000.00	8,361,212.37	356,361,212.37	351,900,519.37	573.00	352,382,319.37	0.00	573.00	352,382,319.37	352,382,319.37	0.00
E1101 DOTACION DE RECURSOS MATERIALES (BIENES MUEBLES E INMUEBLES)												
0000	BIENES MUEBLES, INMUEBLES E INTANGIBLE	0.00	0.00	0.00	0.00	0.00	0.00	0.00	0.00	0.00	0.00	0.00
0100	MUEBLARIO Y EQUIPO DE ADMINISTRACIÓN	0.00	0.00	0.00	0.00	0.00	0.00	0.00	0.00	0.00	0.00	0.00
0150	Equipo de cómputo y de tecnología de la información	0.00	0.00	0.00	0.00	0.00	0.00	0.00	0.00	0.00	0.00	0.00
0161	Equipo de cómputo y de tecnología de la información	0.00	0.00	0.00	0.00	0.00	0.00	0.00	0.00	0.00	0.00	0.00
DOTACION DE RECURSOS MATERIAL		0.00	0.00	0.00	0.00	0.00	0.00	0.00	0.00	0.00	0.00	0.00
E1102 DOTACION DE MATERIALES Y SUMINISTROS												
0000	MATERIALES Y SUMINISTRO	8,170,000.00	1,287,764.48	9,457,764.48	9,747,403.39	979,112.00	9,747,403.39	0.00	979,112.00	9,747,403.39	9,747,403.39	0.00

MUNICIPIO DE AXTLA DE TERRAZAS
ESTADO DE SAN LUIS POTOSÍ
Estado del Ejercicio del Presupuesto de Egresos por Proyecto / Proceso Al 31/dic./2023

Fecha: 09/06/2024

Hora de Impresión: 11:41:50

Objeto del Gasto	Unidad Administrativa	Aprobado	Ampliaciones / Reducciones	Presupuesto Vigente	Comprometido	Presupuesto Disponible para Comprometer	Devengado	Comprometido o No Devengado	Presupuesto Sin Devengar	Ejercicio	Pagado	Cuentas por Pagar Deuda
2100	Materiales de administración, estampa de documentos	1,200,000.00	1,000,000.00	2,200,000.00	1,700,000.00	0.00	2,200,000.00	0.00	0.00	2,200,000.00	2,200,000.00	0.00
2110	Materiales, útiles y equipo oficina de oficina	1,000,000.00	800,000.00	1,800,000.00	1,300,000.00	0.00	1,800,000.00	0.00	0.00	1,800,000.00	1,800,000.00	0.00
2111	Materiales, útiles y equipo oficina de oficina	1,000,000.00	800,000.00	1,800,000.00	1,300,000.00	0.00	1,800,000.00	0.00	0.00	1,800,000.00	1,800,000.00	0.00
2120	Materiales y útiles de impresión y reproducción	200,000.00	200,000.00	400,000.00	400,000.00	0.00	400,000.00	0.00	0.00	400,000.00	400,000.00	0.00
2121	Materiales y útiles de impresión y reproducción	200,000.00	200,000.00	400,000.00	400,000.00	0.00	400,000.00	0.00	0.00	400,000.00	400,000.00	0.00
2140	Materiales, útiles y equipo oficina de tecnología de la información	1,170,000.00	1,000,000.00	2,170,000.00	1,700,000.00	0.00	2,170,000.00	0.00	0.00	2,170,000.00	2,170,000.00	0.00
2141	Materiales, útiles y equipo oficina de tecnología de la información	1,170,000.00	1,000,000.00	2,170,000.00	1,700,000.00	0.00	2,170,000.00	0.00	0.00	2,170,000.00	2,170,000.00	0.00
2160	Materiales impresos e información digital	0.00	0.00	0.00	0.00	0.00	0.00	0.00	0.00	0.00	0.00	0.00
2161	Materiales impresos e información digital	0.00	0.00	0.00	0.00	0.00	0.00	0.00	0.00	0.00	0.00	0.00
2200	Material de imprenta	677,000.00	677,000.00	1,354,000.00	1,354,000.00	0.00	1,354,000.00	0.00	0.00	1,354,000.00	1,354,000.00	0.00
2201	Material de imprenta	677,000.00	677,000.00	1,354,000.00	1,354,000.00	0.00	1,354,000.00	0.00	0.00	1,354,000.00	1,354,000.00	0.00
2300	Materiales para el registro e identificación de bienes y personas	0.00	0.00	0.00	0.00	0.00	0.00	0.00	0.00	0.00	0.00	0.00
2301	Materiales para el registro e identificación de bienes y personas	0.00	0.00	0.00	0.00	0.00	0.00	0.00	0.00	0.00	0.00	0.00
2309	Materiales para el registro e identificación de bienes y personas	0.00	0.00	0.00	0.00	0.00	0.00	0.00	0.00	0.00	0.00	0.00
2310	Materiales para el registro e identificación de bienes y personas	0.00	0.00	0.00	0.00	0.00	0.00	0.00	0.00	0.00	0.00	0.00
2399	ALIMENTOS Y BÉBIDAS	10,000.00	10,000.00	20,000.00	20,000.00	0.00	20,000.00	0.00	0.00	20,000.00	20,000.00	0.00
2310	Productos alimenticios para personas	10,000.00	10,000.00	20,000.00	20,000.00	0.00	20,000.00	0.00	0.00	20,000.00	20,000.00	0.00
2311	Productos alimenticios para personas	10,000.00	10,000.00	20,000.00	20,000.00	0.00	20,000.00	0.00	0.00	20,000.00	20,000.00	0.00
2399	MATERIAS PRIMAS Y MATERIALES DE PRODUCCIÓN	0.00	0.00	0.00	0.00	0.00	0.00	0.00	0.00	0.00	0.00	0.00
2300	Productos de papel, cartón e impresos adquiridos como tal	0.00	0.00	0.00	0.00	0.00	0.00	0.00	0.00	0.00	0.00	0.00
2301	PRODUCTOS DE PAPEL, CARTÓN E IMPRESOS ADG	0.00	0.00	0.00	0.00	0.00	0.00	0.00	0.00	0.00	0.00	0.00
2400	MATERIALES Y ARTÍCULOS DE CONSTRUCCIÓN Y DE	1,000,000.00	1,000,000.00	2,000,000.00	2,000,000.00	0.00	2,000,000.00	0.00	0.00	2,000,000.00	2,000,000.00	0.00
2410	Productos necesarios no metálicos	1,000,000.00	1,000,000.00	2,000,000.00	2,000,000.00	0.00	2,000,000.00	0.00	0.00	2,000,000.00	2,000,000.00	0.00
2411	Productos necesarios no metálicos	1,000,000.00	1,000,000.00	2,000,000.00	2,000,000.00	0.00	2,000,000.00	0.00	0.00	2,000,000.00	2,000,000.00	0.00
2420	Cemento y productos de cemento	1,000,000.00	1,000,000.00	2,000,000.00	2,000,000.00	0.00	2,000,000.00	0.00	0.00	2,000,000.00	2,000,000.00	0.00
2421	Cemento y productos de cemento	1,000,000.00	1,000,000.00	2,000,000.00	2,000,000.00	0.00	2,000,000.00	0.00	0.00	2,000,000.00	2,000,000.00	0.00
2430	Cal, yeso y productos de yeso	0.00	0.00	0.00	0.00	0.00	0.00	0.00	0.00	0.00	0.00	0.00
2431	Cal, yeso y productos de yeso	0.00	0.00	0.00	0.00	0.00	0.00	0.00	0.00	0.00	0.00	0.00
2440	Madera y productos de madera	0.00	0.00	0.00	0.00	0.00	0.00	0.00	0.00	0.00	0.00	0.00
2441	Madera y productos de madera	0.00	0.00	0.00	0.00	0.00	0.00	0.00	0.00	0.00	0.00	0.00
2450	Vidrio y productos de vidrio	0.00	0.00	0.00	0.00	0.00	0.00	0.00	0.00	0.00	0.00	0.00
2451	Vidrio y productos de vidrio	0.00	0.00	0.00	0.00	0.00	0.00	0.00	0.00	0.00	0.00	0.00
2460	Materiales eléctricos y electrónicos	0.00	0.00	0.00	0.00	0.00	0.00	0.00	0.00	0.00	0.00	0.00
2461	Materiales eléctricos y electrónicos	0.00	0.00	0.00	0.00	0.00	0.00	0.00	0.00	0.00	0.00	0.00



MUNICIPIO DE AXTLA DE TERRAZAS
ESTADO DE SAN LUIS POTOSÍ

Estado del Ejercicio del Presupuesto de Egresos por Proyecto / Proceso Al 31/dic./2023

Fecha y Día del 2023
Hoja de Impresión 11 de 11

Unidad Administrativa	Objeto del Gasto	Aprobado	Ampliaciones / Reducciones	Presupuesto Vigente	Comprometido	Presupuesto Disponible para Comprometer	Devengado	Comprometido a No Devengado	Presupuesto Sin Devengar	Ejercido	Pagado	Cuentas por Pagar Deudas
2401	Materiales eléctricos y electrónicos	\$207,000.00	\$-139,200.00	\$112,800.00	\$112,800.00	\$0.00	\$112,800.00	\$0.00	\$112,800.00	\$112,800.00	\$112,800.00	\$0.00
2410	Activos materiales para la construcción	\$288,000.00	\$288,000.00	\$576,000.00	\$576,000.00	\$0.00	\$576,000.00	\$0.00	\$576,000.00	\$576,000.00	\$576,000.00	\$0.00
2411	Activos materiales para la construcción	\$355,000.00	\$285,200.00	\$640,200.00	\$640,200.00	\$0.00	\$640,200.00	\$0.00	\$640,200.00	\$640,200.00	\$640,200.00	\$0.00
2430	Otros materiales y artículos de construcción y reparación	\$285,000.00	\$142,800.00	\$427,800.00	\$427,800.00	\$0.00	\$427,800.00	\$0.00	\$427,800.00	\$427,800.00	\$427,800.00	\$0.00
2491	Otros materiales y artículos de construcción y reparación	\$285,000.00	\$142,800.00	\$427,800.00	\$427,800.00	\$0.00	\$427,800.00	\$0.00	\$427,800.00	\$427,800.00	\$427,800.00	\$0.00
2500	Productos químicos, farmacéuticos y de laboratorio	\$72,000.00	\$72,000.00	\$144,000.00	\$144,000.00	\$19,374.49	\$19,374.49	\$0.00	\$124,625.51	\$143,999.99	\$124,625.51	\$0.00
2510	Productos químicos básicos	\$0.00	\$0.00	\$0.00	\$0.00	\$0.00	\$0.00	\$0.00	\$0.00	\$0.00	\$0.00	\$0.00
2511	Productos químicos básicos	\$0.00	\$0.00	\$0.00	\$0.00	\$0.00	\$0.00	\$0.00	\$0.00	\$0.00	\$0.00	\$0.00
2520	Fertilizantes, pesticidas y otros agroquímicos	\$1,000.00	\$3,000.00	\$4,000.00	\$4,400.00	\$180.00	\$4,400.00	\$0.00	\$3,820.00	\$4,400.00	\$4,400.00	\$0.00
2521	Fertilizantes, pesticidas y otros agroquímicos	\$1,000.00	\$3,000.00	\$4,000.00	\$4,400.00	\$180.00	\$4,400.00	\$0.00	\$3,820.00	\$4,400.00	\$4,400.00	\$0.00
2530	Medicinas y productos farmacéuticos	\$1,000.00	\$0.00	\$1,000.00	\$1,126.89	\$1,000.00	\$1,126.89	\$0.00	\$1,000.00	\$1,126.89	\$1,126.89	\$0.00
2531	Medicinas y productos farmacéuticos	\$1,000.00	\$0.00	\$1,000.00	\$1,126.89	\$1,000.00	\$1,126.89	\$0.00	\$1,000.00	\$1,126.89	\$1,126.89	\$0.00
2540	Materiales, accesorios y suministros médicos	\$52,000.00	\$41,100.00	\$93,100.00	\$93,900.00	\$7,249.00	\$93,900.00	\$0.00	\$86,651.00	\$93,900.00	\$93,900.00	\$0.00
2541	Materiales, accesorios y suministros médicos	\$52,000.00	\$41,100.00	\$93,100.00	\$93,900.00	\$7,249.00	\$93,900.00	\$0.00	\$86,651.00	\$93,900.00	\$93,900.00	\$0.00
2580	Fibras sintéticas, hules, plásticos y derivados	\$10,000.00	\$18,276.00	\$28,276.00	\$27,873.01	\$2,144.49	\$27,873.01	\$0.00	\$25,728.51	\$27,873.01	\$27,873.01	\$0.00
2581	Fibras sintéticas, hules, plásticos y derivados	\$10,000.00	\$18,276.00	\$28,276.00	\$27,873.01	\$2,144.49	\$27,873.01	\$0.00	\$25,728.51	\$27,873.01	\$27,873.01	\$0.00
2600	COMBUSTIBLES, LUBRICANTES Y ADITIVOS	\$3,200,000.00	\$668,500.00	\$3,868,500.00	\$4,134,488.23	\$24,301.00	\$4,134,488.23	\$0.00	\$3,894,187.23	\$4,134,488.23	\$4,134,488.23	\$0.00
2610	Combustibles, lubricantes y aditivos	\$3,200,000.00	\$668,500.00	\$3,868,500.00	\$4,134,488.23	\$24,301.00	\$4,134,488.23	\$0.00	\$3,894,187.23	\$4,134,488.23	\$4,134,488.23	\$0.00
2611	Combustibles, lubricantes y aditivos	\$3,200,000.00	\$668,500.00	\$3,868,500.00	\$4,134,488.23	\$24,301.00	\$4,134,488.23	\$0.00	\$3,894,187.23	\$4,134,488.23	\$4,134,488.23	\$0.00
2700	VESTUARIO, BLANQUEO, PRENDAS DE PROTECCIÓN Y	\$27,000.00	\$18,832.00	\$45,832.00	\$37,897.44	\$7,934.56	\$37,897.44	\$0.00	\$37,901.96	\$45,832.00	\$37,897.44	\$0.00
2710	Vestuario y uniformes	\$14,000.00	\$2,704.00	\$16,704.00	\$16,258.00	\$3,020.00	\$16,258.00	\$0.00	\$13,738.00	\$16,258.00	\$16,258.00	\$0.00
2711	Vestuario y uniformes	\$14,000.00	\$2,704.00	\$16,704.00	\$16,258.00	\$3,020.00	\$16,258.00	\$0.00	\$13,738.00	\$16,258.00	\$16,258.00	\$0.00
2720	Prendas de seguridad y protección personal	\$0.00	\$4,576.00	\$4,576.00	\$4,952.00	\$1,800.00	\$4,952.00	\$0.00	\$3,152.00	\$4,952.00	\$4,952.00	\$0.00
2721	Prendas de seguridad y protección personal	\$0.00	\$4,576.00	\$4,576.00	\$4,952.00	\$1,800.00	\$4,952.00	\$0.00	\$3,152.00	\$4,952.00	\$4,952.00	\$0.00
2730	Botas de seguridad	\$1,000.00	\$2,600.00	\$3,600.00	\$3,614.74	\$1,017.26	\$3,614.74	\$0.00	\$2,597.48	\$3,614.74	\$3,614.74	\$0.00
2731	Botas de seguridad	\$1,000.00	\$2,600.00	\$3,600.00	\$3,614.74	\$1,017.26	\$3,614.74	\$0.00	\$2,597.48	\$3,614.74	\$3,614.74	\$0.00
2740	Productos textiles	\$200.00	\$4,400.00	\$4,600.00	\$4,952.00	\$395.00	\$4,952.00	\$0.00	\$4,557.00	\$4,952.00	\$4,952.00	\$0.00
2741	Productos textiles	\$200.00	\$4,400.00	\$4,600.00	\$4,952.00	\$395.00	\$4,952.00	\$0.00	\$4,557.00	\$4,952.00	\$4,952.00	\$0.00
2750	Bañeros y otros productos textiles excepto prendas de vestir	\$1,500.00	\$0.00	\$1,500.00	\$0.00	\$1,500.00	\$0.00	\$0.00	\$1,500.00	\$0.00	\$0.00	\$0.00
2751	Bañeros y otros productos textiles excepto prendas de vestir	\$1,500.00	\$0.00	\$1,500.00	\$0.00	\$1,500.00	\$0.00	\$0.00	\$1,500.00	\$0.00	\$0.00	\$0.00
2800	VERRENTAS, REPARACIONES Y ACCESORIOS DE	\$30,000.00	\$74,828.00	\$104,828.00	\$94,885.23	\$10,942.77	\$94,885.23	\$0.00	\$10,942.77	\$94,885.23	\$94,885.23	\$0.00

[Handwritten signature]



MUNICIPIO DE AXTLA DE TERRAZAS
ESTADO DE SAN LUIS POTOSÍ

Estado del Ejercicio del Presupuesto de Egresos por Proyecto / Proceso Al 31/dic./2023

Fecha y Día del 2023
Hoja de Impresión 12 de 11

Unidad Administrativa	Objeto del Gasto	Aprobado	Ampliaciones / Reducciones	Presupuesto Vigente	Comprometido	Presupuesto Disponible para Comprometer	Devengado	Comprometido a No Devengado	Presupuesto Sin Devengar	Ejercido	Pagado	Cuentas por Pagar Deudas
2801	Reparaciones y servicios menores de edificios	\$1,000.00	\$4,000.00	\$5,000.00	\$900.00	\$1,700.00	\$900.00	\$0.00	\$1,700.00	\$900.00	\$900.00	\$0.00
2821	Reparaciones y servicios menores de edificios	\$1,000.00	\$4,000.00	\$5,000.00	\$900.00	\$1,700.00	\$900.00	\$0.00	\$1,700.00	\$900.00	\$900.00	\$0.00
2830	Reparaciones y servicios menores de equipo de cómputo	\$0.00	\$2,000.00	\$2,000.00	\$207.11	\$1,872.89	\$207.11	\$0.00	\$1,665.78	\$207.11	\$207.11	\$0.00
2831	Reparaciones y servicios menores de equipo de cómputo	\$0.00	\$2,000.00	\$2,000.00	\$207.11	\$1,872.89	\$207.11	\$0.00	\$1,665.78	\$207.11	\$207.11	\$0.00
2840	Reparaciones y servicios menores de equipo de cómputo	\$21,000.00	\$11,000.00	\$32,000.00	\$7,088.00	\$2,912.00	\$7,088.00	\$0.00	\$2,912.00	\$7,088.00	\$7,088.00	\$0.00
2841	Reparaciones y servicios menores de equipo de cómputo	\$21,000.00	\$11,000.00	\$32,000.00	\$7,088.00	\$2,912.00	\$7,088.00	\$0.00	\$2,912.00	\$7,088.00	\$7,088.00	\$0.00
2860	Reparaciones y servicios menores de equipo de transporte	\$214,000.00	\$277,876.00	\$491,876.00	\$486,885.27	\$5,100.00	\$486,885.27	\$0.00	\$5,100.00	\$486,885.27	\$486,885.27	\$0.00
2861	Reparaciones y servicios menores de equipo de transporte	\$214,000.00	\$277,876.00	\$491,876.00	\$486,885.27	\$5,100.00	\$486,885.27	\$0.00	\$5,100.00	\$486,885.27	\$486,885.27	\$0.00
DOTACION DE MATERIALES Y SUMIN												
E1201 DOTACION DE SERVICIOS GENERALES BRINDADOS		\$19,411,000.00	\$5,269,961.00	\$24,680,961.00	\$19,827,388.34	\$5,089,876.19	\$19,827,388.34	\$0.00	\$5,089,876.19	\$19,827,388.34	\$19,827,388.34	\$0.00

[Handwritten signature]



MUNICIPIO DE AXTLA DE TERRAZAS
ESTADO DE SAN LUIS POTOSÍ

Estado del Ejercicio del Presupuesto de Egresos por Proyecto / Proceso A1 31/dic./2023

Fecha: 31/12/2023
Hora de Impresión: 17:41 a. m.



Objeto del Gasto	Unidad Administrativa	Aprobado	Ampliaciones / (Reducciones)	Presupuesto Vigente	Comprometido	Presupuesto Disponible para Comprometer	Devengado	Comprometido a la Devengado	Presupuesto Sin Devengar	Ejercicio	Pagado	Cuentas por Pagar Deuda
3283	Arrendamiento de maquinaria, otros equipos y herramienta	\$68,000.00	\$1,000,000.00	\$1,068,000.00	\$1,000,000.00	\$68,000.00	\$1,000,000.00	\$0.00	\$68,000.00	\$1,068,000.00	\$1,068,000.00	\$0.00
3270	Arrendamiento de edificios integrables	\$0.00	\$23,000.00	\$23,000.00	\$23,000.00	\$0.00	\$23,000.00	\$0.00	\$23,000.00	\$23,000.00	\$23,000.00	\$0.00
3271	Arrendamiento de edificios no integrables	\$0.00	\$23,000.00	\$23,000.00	\$23,000.00	\$0.00	\$23,000.00	\$0.00	\$23,000.00	\$23,000.00	\$23,000.00	\$0.00
3280	Otros arrendamientos	\$115,000.00	\$918,948.91	\$1,033,948.91	\$1,033,948.91	\$0.00	\$1,033,948.91	\$0.00	\$1,033,948.91	\$1,033,948.91	\$1,033,948.91	\$0.00
3281	Otros arrendamientos	\$115,000.00	\$918,948.91	\$1,033,948.91	\$1,033,948.91	\$0.00	\$1,033,948.91	\$0.00	\$1,033,948.91	\$1,033,948.91	\$1,033,948.91	\$0.00
3280	SERVICIOS PROFESIONALES, CIENTÍFICO, TÉCNICO	\$117,000.00	\$14,200.00	\$131,200.00	\$129,400.00	\$1,800.00	\$128,600.00	\$0.00	\$1,800.00	\$128,600.00	\$128,600.00	\$0.00
3282	Servicios legales, de contabilidad, auditoría y relacionados	\$4,000.00	\$7,100.00	\$11,100.00	\$0.00	\$11,100.00	\$0.00	\$0.00	\$11,100.00	\$0.00	\$0.00	\$0.00
3283	Servicios legales, de contabilidad, auditoría y relacionados	\$0.00	\$17,100.00	\$17,100.00	\$0.00	\$17,100.00	\$0.00	\$0.00	\$17,100.00	\$0.00	\$0.00	\$0.00
3284	Servicios de consultoría administrativa, personal, técnica	\$1,000.00	\$127,000.00	\$128,000.00	\$128,000.00	\$0.00	\$128,000.00	\$0.00	\$0.00	\$128,000.00	\$128,000.00	\$0.00
3285	Servicios de consultoría administrativa, personal, técnica	\$1,000.00	\$127,000.00	\$128,000.00	\$128,000.00	\$0.00	\$128,000.00	\$0.00	\$0.00	\$128,000.00	\$128,000.00	\$0.00
3286	Servicios de consultoría	\$150,000.00	\$150,000.00	\$300,000.00	\$0.00	\$300,000.00	\$0.00	\$0.00	\$300,000.00	\$0.00	\$0.00	\$0.00
3287	Servicios de capacitación	\$15,000.00	\$15,000.00	\$30,000.00	\$0.00	\$30,000.00	\$0.00	\$0.00	\$30,000.00	\$0.00	\$0.00	\$0.00
3400	SERVICIOS FINANCIEROS, BANCARIOS Y COMERCIALES	\$270,000.00	\$18,000.00	\$288,000.00	\$285,115.54	\$1,700.46	\$283,415.08	\$0.00	\$1,700.46	\$283,415.54	\$283,415.54	\$0.00
3410	Servicios financieros y bancarios	\$0.00	\$0.00	\$0.00	\$0.00	\$0.00	\$0.00	\$0.00	\$0.00	\$0.00	\$0.00	\$0.00
3411	Servicios financieros y bancarios	\$0.00	\$0.00	\$0.00	\$0.00	\$0.00	\$0.00	\$0.00	\$0.00	\$0.00	\$0.00	\$0.00
3412	Servicios de recaudación, trámites y custodia de valores	\$180,000.00	\$15,000.00	\$195,000.00	\$193,021.15	\$1,978.85	\$193,042.30	\$0.00	\$1,936.55	\$193,021.15	\$193,021.15	\$0.00
3413	Servicios de recaudación, trámites y custodia de valores	\$180,000.00	\$15,000.00	\$195,000.00	\$193,021.15	\$1,978.85	\$193,042.30	\$0.00	\$1,936.55	\$193,021.15	\$193,021.15	\$0.00
3414	Seguros de bienes patrimoniales	\$20,000.00	\$0.00	\$20,000.00	\$20,000.00	\$0.00	\$20,000.00	\$0.00	\$0.00	\$20,000.00	\$20,000.00	\$0.00
3415	Seguros de bienes patrimoniales	\$20,000.00	\$0.00	\$20,000.00	\$20,000.00	\$0.00	\$20,000.00	\$0.00	\$0.00	\$20,000.00	\$20,000.00	\$0.00
3416	Planes y seguros	\$0.00	\$0.00	\$0.00	\$0.00	\$0.00	\$0.00	\$0.00	\$0.00	\$0.00	\$0.00	\$0.00
3417	Planes y seguros	\$0.00	\$0.00	\$0.00	\$0.00	\$0.00	\$0.00	\$0.00	\$0.00	\$0.00	\$0.00	\$0.00
3600	SERVICIOS DE INSTALACIÓN, REPARACIÓN, MANTENIMIENTO	\$70,000.00	\$7,201.24	\$77,201.24	\$74,400.00	\$5,352.73	\$72,047.27	\$0.00	\$5,352.73	\$77,399.99	\$77,399.99	\$0.00
3601	Instalación, reparación y mantenimiento de mobiliario y enseres	\$2,000.00	\$0.00	\$2,000.00	\$2,000.00	\$0.00	\$2,000.00	\$0.00	\$0.00	\$2,000.00	\$2,000.00	\$0.00
3602	Instalación, reparación y mantenimiento de mobiliario y enseres	\$2,000.00	\$0.00	\$2,000.00	\$2,000.00	\$0.00	\$2,000.00	\$0.00	\$0.00	\$2,000.00	\$2,000.00	\$0.00
3603	Instalación, reparación y mantenimiento de equipo de cómputo	\$12,000.00	\$20,000.00	\$32,000.00	\$32,000.00	\$0.00	\$32,000.00	\$0.00	\$0.00	\$32,000.00	\$32,000.00	\$0.00
3604	Instalación, reparación y mantenimiento de equipo de cómputo	\$12,000.00	\$20,000.00	\$32,000.00	\$32,000.00	\$0.00	\$32,000.00	\$0.00	\$0.00	\$32,000.00	\$32,000.00	\$0.00
3605	Reparación y mantenimiento de equipo de transporte	\$20,000.00	\$20,000.00	\$40,000.00	\$40,000.00	\$0.00	\$40,000.00	\$0.00	\$0.00	\$40,000.00	\$40,000.00	\$0.00
3606	Reparación y mantenimiento de equipo de transporte	\$20,000.00	\$20,000.00	\$40,000.00	\$40,000.00	\$0.00	\$40,000.00	\$0.00	\$0.00	\$40,000.00	\$40,000.00	\$0.00
3607	Instalación, reparación y mantenimiento de maquinaria y equipo	\$4,000.00	\$0.00	\$4,000.00	\$4,000.00	\$0.00	\$4,000.00	\$0.00	\$0.00	\$4,000.00	\$4,000.00	\$0.00
3608	Instalación, reparación y mantenimiento de maquinaria y equipo	\$4,000.00	\$0.00	\$4,000.00	\$4,000.00	\$0.00	\$4,000.00	\$0.00	\$0.00	\$4,000.00	\$4,000.00	\$0.00
3609	Servicios de limpieza y manejo de desechos	\$1,000.00	\$1,000.00	\$2,000.00	\$0.00	\$2,000.00	\$0.00	\$0.00	\$2,000.00	\$0.00	\$0.00	\$0.00

[Handwritten signature]

MUNICIPIO DE AXTLA DE TERRAZAS
ESTADO DE SAN LUIS POTOSÍ

Estado del Ejercicio del Presupuesto de Egresos por Proyecto / Proceso A1 31/dic./2023

Fecha: 31/12/2023
Hora de Impresión: 17:41 a. m.



Objeto del Gasto	Unidad Administrativa	Aprobado	Ampliaciones / (Reducciones)	Presupuesto Vigente	Comprometido	Presupuesto Disponible para Comprometer	Devengado	Comprometido a la Devengado	Presupuesto Sin Devengar	Ejercicio	Pagado	Cuentas por Pagar Deuda
3610	Servicios de imprenta y manejo de documentos	\$0.00	\$1,000.00	\$1,000.00	\$0.00	\$1,000.00	\$0.00	\$0.00	\$1,000.00	\$0.00	\$0.00	\$0.00
3610	SERVICIOS DE COMUNICACIÓN SOCIAL Y PUBLICIDAD	\$70,000.00	\$71,400.00	\$1,471,400.00	\$1,987,750.00	\$206,350.00	\$1,781,400.00	\$0.00	\$206,350.00	\$1,781,400.00	\$1,781,400.00	\$0.00
3611	Difusión por radio, televisión y otros medios de comunicación	\$70,000.00	\$71,400.00	\$1,471,400.00	\$1,987,750.00	\$206,350.00	\$1,781,400.00	\$0.00	\$206,350.00	\$1,781,400.00	\$1,781,400.00	\$0.00
3612	Difusión por radio, televisión y otros medios de comunicación	\$70,000.00	\$71,400.00	\$1,471,400.00	\$1,987,750.00	\$206,350.00	\$1,781,400.00	\$0.00	\$206,350.00	\$1,781,400.00	\$1,781,400.00	\$0.00
3700	SERVICIOS DE TRÁFICO Y VIALIDAD	\$1,070,000.00	\$127,000.00	\$1,197,000.00	\$818,801.44	\$378,198.56	\$819,602.56	\$0.00	\$378,397.44	\$819,602.56	\$819,602.56	\$0.00
3701	Peajes turísticos	\$20,000.00	\$2,000.00	\$22,000.00	\$22,000.00	\$0.00	\$22,000.00	\$0.00	\$0.00	\$22,000.00	\$22,000.00	\$0.00
3702	Peajes turísticos	\$20,000.00	\$2,000.00	\$22,000.00	\$22,000.00	\$0.00	\$22,000.00	\$0.00	\$0.00	\$22,000.00	\$22,000.00	\$0.00
3703	Válvulas en el paso	\$1,000,000.00	\$195,000.00	\$1,195,000.00	\$796,801.44	\$398,198.56	\$796,801.44	\$0.00	\$398,397.12	\$796,801.44	\$796,801.44	\$0.00
3704	Válvulas en el paso	\$1,000,000.00	\$195,000.00	\$1,195,000.00	\$796,801.44	\$398,198.56	\$796,801.44	\$0.00	\$398,397.12	\$796,801.44	\$796,801.44	\$0.00
3800	SERVICIOS OFICIALES	\$4,000,000.00	\$0.00	\$4,000,000.00	\$0.00	\$4,000,000.00	\$0.00	\$0.00	\$4,000,000.00	\$0.00	\$0.00	\$0.00
3801	Gastos administrativos	\$2,000,000.00	\$2,000,000.00	\$4,000,000.00	\$0.00	\$4,000,000.00	\$0.00	\$0.00	\$4,000,000.00	\$0.00	\$0.00	\$0.00
3802	Gastos de orden social y cultural	\$2,000,000.00	\$0.00	\$2,000,000.00	\$0.00	\$2,000,000.00	\$0.00	\$0.00	\$2,000,000.00	\$0.00	\$0.00	\$0.00
3803	Gastos de orden social y cultural	\$2,000,000.00	\$0.00	\$2,000,000.00	\$0.00	\$2,000,000.00	\$0.00	\$0.00	\$2,000,000.00	\$0.00	\$0.00	\$0.00
3900	OTROS SERVICIOS GENERALES	\$1,100,000.00	\$400,000.00	\$1,500,000.00	\$1,501,974.40	\$0.00	\$1,501,974.40	\$0.00	\$0.00	\$1,501,974.40	\$1,501,974.40	\$0.00
3901	Impuestos y derechos	\$700,000.00	\$700,000.00	\$1,400,000.00	\$1,400,707.40	\$0.00	\$1,400,707.40	\$0.00	\$0.00	\$1,400,707.40	\$1,400,707.40	\$0.00
3902	Impuestos y derechos	\$700,000.00	\$700,000.00	\$1,400,000.00	\$1,400,707.40	\$0.00	\$1,400,707.40	\$0.00	\$0.00	\$1,400,707.40	\$1,400,707.40	\$0.00
3903	Financiamiento, ayudas económicas y subsidios	\$400,000.00	\$0.00	\$400,000.00	\$0.00	\$400,000.00	\$0.00	\$0.00	\$400,000.00	\$0.00	\$0.00	\$0.00
3904	Financiamiento, ayudas económicas y subsidios	\$400,000.00	\$0.00	\$400,000.00	\$0.00	\$400,000.00	\$0.00	\$0.00	\$400,000.00	\$0.00	\$0.00	\$0.00
DOTACION DE SERVICIOS GENERAL		\$1,100,000.00	\$400,000.00	\$1,500,000.00	\$1,501,974.40	\$0.00	\$1,501,974.40	\$0.00	\$0.00	\$1,501,974.40	\$1,501,974.40	\$0.00
F1501	ADEFAS											
4000	DEUDA PÚBLICA	\$2,000,000.00	\$400,000.00	\$2,400,000.00	\$2,419,850.52	\$0.00	\$2,419,850.52	\$0.00	\$0.00	\$2,419,850.52	\$2,419,850.52	\$0.00
4001	AREADOS DE EJERCICIOS FISCALES ANTERIORES Y ADEFAS	\$2,000,000.00	\$400,000.00	\$2,400,000.00	\$2,419,850.52	\$0.00	\$2,419,850.52	\$0.00	\$0.00	\$2,419,850.52	\$2,419,850.52	\$0.00
4002	ADEFAS	\$2,000,000.00	\$400,000.00	\$2,400,000.00	\$2,419,850.52	\$0.00	\$2,419,850.52	\$0.00	\$0.00	\$2,419,850.52	\$2,419,850.52	\$0.00
4003	ADEFAS	\$2,000,000.00	\$400,000.00	\$2,400,000.00	\$2,419,850.52	\$0.00	\$2,419,850.52	\$0.00	\$0.00	\$2,419,850.52	\$2,419,850.52	\$0.00
O1100	DOTACION DE MATERIALES Y SERVICIOS A TRAVÉS DEL PAGO DE GASTOS INDIRECTOS											
5000	MATERIALES Y SUMINISTROS	\$700,000.00	\$0.00	\$700,000.00	\$700,000.00	\$0.00	\$700,000.00	\$0.00	\$0.00	\$700,000.00	\$700,000.00	\$0.00
5001	Manuales de administración, emisión de documentos	\$700,000.00	\$0.00	\$700,000.00	\$700,000.00	\$0.00	\$700,000.00	\$0.00	\$0.00	\$700,000.00	\$700,000.00	\$0.00

[Handwritten signature]

[Handwritten signature]



MUNICIPIO DE AXTLA DE TERRAZAS
ESTADO DE SAN LUIS POTOSÍ

Estado del Ejercicio del Presupuesto de Egresos por Proyecto / Proceso Al 31/dic./2023

Fecha y Año: 2024
Hoja de Impresión: 11 de 4 de 11

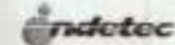

Hoja: Impresión
Hoja: 11 de 4 de 11

Unidad Administrativa Objeto del Gasto	Aprobado	Aplicaciones / Reducciones	Presupuesto Vigente	Comprometido	Presupuesto Disponible para Comprometer	Devengado	Comprometido a No Devengado	Presupuesto Sin Devengar	Ejercido	Pagado	Cuentas por Pagar Deuda
2110 Materiales, útiles y equipo necesario de oficina	\$705,000.00	\$0.00	\$705,000.00	\$705,000.00	\$0.00	\$705,000.00	\$0.00	\$0.00	\$705,000.00	\$705,000.00	\$0.00
2111 Materiales, útiles y equipo necesario de oficina	\$705,000.00	\$0.00	\$705,000.00	\$705,000.00	\$0.00	\$705,000.00	\$0.00	\$0.00	\$705,000.00	\$705,000.00	\$0.00
3000 SERVICIOS GENERALES	\$1,944,500.00	\$472,700.00	\$2,017,200.00	\$2,017,200.00	\$0.00	\$2,017,200.00	\$0.00	\$0.00	\$2,017,200.00	\$2,017,200.00	\$0.00
3200 SERVICIOS DE ARRENDAMIENTO	\$400,000.00	\$0.00	\$400,000.00	\$400,000.00	\$0.00	\$400,000.00	\$0.00	\$0.00	\$400,000.00	\$400,000.00	\$0.00
3200 Arrendamiento de equipo de transporte	\$0.00	\$0.00	\$0.00	\$0.00	\$0.00	\$0.00	\$0.00	\$0.00	\$0.00	\$0.00	\$0.00
3201 Arrendamiento de equipo de transporte	\$0.00	\$0.00	\$0.00	\$0.00	\$0.00	\$0.00	\$0.00	\$0.00	\$0.00	\$0.00	\$0.00
3300 SERVICIOS PROFESIONALES, CIENTÍFICOS, TÉCNICOS	\$445,700.00	\$1,403,300.00	\$1,975,100.00	\$1,975,100.00	\$0.00	\$1,975,100.00	\$0.00	\$0.00	\$1,975,100.00	\$1,975,100.00	\$0.00
3300 Servicios profesionales, científicos y técnicos integrados	\$0.00	\$1,403,300.00	\$1,403,300.00	\$1,403,300.00	\$0.00	\$1,403,300.00	\$0.00	\$0.00	\$1,403,300.00	\$1,403,300.00	\$0.00
3301 Servicios profesionales, científicos y técnicos integrados	\$0.00	\$1,403,300.00	\$1,403,300.00	\$1,403,300.00	\$0.00	\$1,403,300.00	\$0.00	\$0.00	\$1,403,300.00	\$1,403,300.00	\$0.00
3309 Servicios de consultoría y talleres	\$445,700.00	\$0.00	\$445,700.00	\$445,700.00	\$0.00	\$445,700.00	\$0.00	\$0.00	\$445,700.00	\$445,700.00	\$0.00
3700 Viáticos en el país	\$400,000.00	\$0.00	\$400,000.00	\$400,000.00	\$0.00	\$400,000.00	\$0.00	\$0.00	\$400,000.00	\$400,000.00	\$0.00
3701 Viáticos en el país	\$400,000.00	\$0.00	\$400,000.00	\$400,000.00	\$0.00	\$400,000.00	\$0.00	\$0.00	\$400,000.00	\$400,000.00	\$0.00
DOTACION DE MATERIALES Y SERV	\$1,944,500.00	\$0.00	\$2,017,200.00	\$2,017,200.00	\$0.00	\$2,017,200.00	\$0.00	\$0.00	\$2,017,200.00	\$2,017,200.00	\$0.00
O1200 APLICACION DE INTERESES GENERADOS CUENTA BANCARIA											
3000 SERVICIOS GENERALES	\$0.00	\$15,100.00	\$15,100.00	\$15,100.00	\$0.00	\$15,100.00	\$0.00	\$0.00	\$15,100.00	\$15,100.00	\$0.00
3700 Viáticos en el país	\$0.00	\$15,100.00	\$15,100.00	\$15,100.00	\$0.00	\$15,100.00	\$0.00	\$0.00	\$15,100.00	\$15,100.00	\$0.00
3701 Viáticos en el país	\$0.00	\$15,100.00	\$15,100.00	\$15,100.00	\$0.00	\$15,100.00	\$0.00	\$0.00	\$15,100.00	\$15,100.00	\$0.00
APLICACION DE INTERESES GENER	\$0.00	\$15,100.00	\$15,100.00	\$15,100.00	\$0.00	\$15,100.00	\$0.00	\$0.00	\$15,100.00	\$15,100.00	\$0.00
O2000 CONSTRUCCION DE SISTEMAS DE AGUA											
0000 INVERSION PUBLICA	\$11,801,400.00	\$0.00	\$11,801,400.00	\$11,801,400.00	\$0.00	\$11,801,400.00	\$0.00	\$0.00	\$11,801,400.00	\$11,801,400.00	\$0.00
0100 OBRA PUBLICA EN BIENES DE DOMINIO PUBLICO	\$11,801,400.00	\$0.00	\$11,801,400.00	\$11,801,400.00	\$0.00	\$11,801,400.00	\$0.00	\$0.00	\$11,801,400.00	\$11,801,400.00	\$0.00
0100 Construcción de obras para el abastecimiento de agua p	\$11,801,400.00	\$0.00	\$11,801,400.00	\$11,801,400.00	\$0.00	\$11,801,400.00	\$0.00	\$0.00	\$11,801,400.00	\$11,801,400.00	\$0.00
0101 Construcción de obras para el abastecimiento de agua p	\$11,801,400.00	\$0.00	\$11,801,400.00	\$11,801,400.00	\$0.00	\$11,801,400.00	\$0.00	\$0.00	\$11,801,400.00	\$11,801,400.00	\$0.00
CONSTRUCCION DE SISTEMAS DE AI	\$11,801,400.00	\$0.00	\$11,801,400.00	\$11,801,400.00	\$0.00	\$11,801,400.00	\$0.00	\$0.00	\$11,801,400.00	\$11,801,400.00	\$0.00
O2001 AD-005.- REHABILITACION DE SISTEMA DE AGUA POTABLE EN LA LOCALIDAD DE COMOCA											
0000 INVERSION PUBLICA	\$0.00	\$400,000.00	\$400,000.00	\$400,000.00	\$0.00	\$400,000.00	\$0.00	\$0.00	\$400,000.00	\$400,000.00	\$0.00
0100 OBRA PUBLICA EN BIENES DE DOMINIO PUBLICO	\$0.00	\$400,000.00	\$400,000.00	\$400,000.00	\$0.00	\$400,000.00	\$0.00	\$0.00	\$400,000.00	\$400,000.00	\$0.00

Page 7

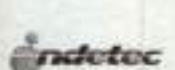

Hoja: Impresión
Hoja: 11 de 4 de 11

MUNICIPIO DE AXTLA DE TERRAZAS
ESTADO DE SAN LUIS POTOSÍ

Estado del Ejercicio del Presupuesto de Egresos por Proyecto / Proceso Al 31/dic./2023

Fecha y Año: 2024
Hoja de Impresión: 11 de 4 de 11

Unidad Administrativa Objeto del Gasto	Aprobado	Aplicaciones / Reducciones	Presupuesto Vigente	Comprometido	Presupuesto Disponible para Comprometer	Devengado	Comprometido a No Devengado	Presupuesto Sin Devengar	Ejercido	Pagado	Cuentas por Pagar Deuda
0100 Construcción de obras para el abastecimiento de agua p	\$0.00	\$400,000.00	\$400,000.00	\$400,000.00	\$0.00	\$400,000.00	\$0.00	\$0.00	\$400,000.00	\$400,000.00	\$0.00
0101 Construcción de obras para el abastecimiento de agua p	\$0.00	\$400,000.00	\$400,000.00	\$400,000.00	\$0.00	\$400,000.00	\$0.00	\$0.00	\$400,000.00	\$400,000.00	\$0.00
AD-005.- REHABILITACION DE SISTEMAS DE AGUA POTABLE EN LA LOCALIDAD DE COMOCA	\$0.00	\$400,000.00	\$400,000.00	\$400,000.00	\$0.00	\$400,000.00	\$0.00	\$0.00	\$400,000.00	\$400,000.00	\$0.00
O2002 AD-027.- CONSTRUCCION DE SISTEMA DE AGUA ENTUBADA EN LA LOCALIDAD DE PROGRESO,											
0000 INVERSION PUBLICA	\$0.00	\$1,024,000.00	\$1,024,000.00	\$1,024,000.00	\$0.00	\$1,024,000.00	\$0.00	\$0.00	\$1,024,000.00	\$1,024,000.00	\$0.00
0100 OBRA PUBLICA EN BIENES DE DOMINIO PUBLICO	\$0.00	\$1,024,000.00	\$1,024,000.00	\$1,024,000.00	\$0.00	\$1,024,000.00	\$0.00	\$0.00	\$1,024,000.00	\$1,024,000.00	\$0.00
0100 Construcción de obras para el abastecimiento de agua p	\$0.00	\$1,024,000.00	\$1,024,000.00	\$1,024,000.00	\$0.00	\$1,024,000.00	\$0.00	\$0.00	\$1,024,000.00	\$1,024,000.00	\$0.00
0101 Construcción de obras para el abastecimiento de agua p	\$0.00	\$1,024,000.00	\$1,024,000.00	\$1,024,000.00	\$0.00	\$1,024,000.00	\$0.00	\$0.00	\$1,024,000.00	\$1,024,000.00	\$0.00
AD-027.- CONSTRUCCION DE SISTEMAS DE AGUA POTABLE EN LA LOCALIDAD DE PROGRESO,	\$0.00	\$1,024,000.00	\$1,024,000.00	\$1,024,000.00	\$0.00	\$1,024,000.00	\$0.00	\$0.00	\$1,024,000.00	\$1,024,000.00	\$0.00
O2300 DOTACION DE AGUA POTABLE MEDIANTE EL ARRENDAMIENTO DE PIPA											
0000 TRANSFERENCIAS, ASIGNACIONES, SUBSIDIOS	\$0.00	\$1,270,000.00	\$1,270,000.00	\$1,270,000.00	\$0.00	\$1,270,000.00	\$0.00	\$0.00	\$1,270,000.00	\$1,270,000.00	\$0.00
0000 AYUDAS SOCIALES	\$0.00	\$1,270,000.00	\$1,270,000.00	\$1,270,000.00	\$0.00	\$1,270,000.00	\$0.00	\$0.00	\$1,270,000.00	\$1,270,000.00	\$0.00
0000 Ayudas sociales a personas	\$0.00	\$1,270,000.00	\$1,270,000.00	\$1,270,000.00	\$0.00	\$1,270,000.00	\$0.00	\$0.00	\$1,270,000.00	\$1,270,000.00	\$0.00
0001 Ayudas sociales a personas	\$0.00	\$1,270,000.00	\$1,270,000.00	\$1,270,000.00	\$0.00	\$1,270,000.00	\$0.00	\$0.00	\$1,270,000.00	\$1,270,000.00	\$0.00
DOTACION DE AGUA POTABLE MEDIANTE EL ARRENDAMIENTO DE PIPA	\$0.00	\$1,270,000.00	\$1,270,000.00	\$1,270,000.00	\$0.00	\$1,270,000.00	\$0.00	\$0.00	\$1,270,000.00	\$1,270,000.00	\$0.00
O2400 AGUA Y SANEAMIENTO.- AGUA POTABLE.- DERECHOS Y APROVECHAMIENTOS.- AGUAS											
0000 SERVICIOS GENERALES	\$0.00	\$0.00	\$0.00	\$0.00	\$0.00	\$0.00	\$0.00	\$0.00	\$0.00	\$0.00	\$0.00
0000 OTROS SERVICIOS GENERALES	\$0.00	\$0.00	\$0.00	\$0.00	\$0.00	\$0.00	\$0.00	\$0.00	\$0.00	\$0.00	\$0.00
0000 Insumos y servicios	\$0.00	\$0.00	\$0.00	\$0.00	\$0.00	\$0.00	\$0.00	\$0.00	\$0.00	\$0.00	\$0.00
0001 Insumos y servicios	\$0.00	\$0.00	\$0.00	\$0.00	\$0.00	\$0.00	\$0.00	\$0.00	\$0.00	\$0.00	\$0.00
AGUA Y SANEAMIENTO.- AGUA POTABLE	\$0.00	\$0.00	\$0.00	\$0.00	\$0.00	\$0.00	\$0.00	\$0.00	\$0.00	\$0.00	\$0.00
O2401 AD-018.- CONSTRUCCION DE DRENAJE SANITARIO EN LA CALLE 20 DE NOVIEMBRE, CABECERA											
0000 INVERSION PUBLICA	\$0.00	\$0.00	\$0.00	\$0.00	\$0.00	\$0.00	\$0.00	\$0.00	\$0.00	\$0.00	\$0.00
0100 OBRA PUBLICA EN BIENES DE DOMINIO PUBLICO	\$0.00	\$0.00	\$0.00	\$0.00	\$0.00	\$0.00	\$0.00	\$0.00	\$0.00	\$0.00	\$0.00
0100 Construcción de obras para el abastecimiento de agua p	\$0.00	\$0.00	\$0.00	\$0.00	\$0.00	\$0.00	\$0.00	\$0.00	\$0.00	\$0.00	\$0.00
0101 Construcción de obras para el abastecimiento de agua p	\$0.00	\$0.00	\$0.00	\$0.00	\$0.00	\$0.00	\$0.00	\$0.00	\$0.00	\$0.00	\$0.00
AD-018.- CONSTRUCCION DE DRENAJE SANITARIO EN LA CALLE 20 DE NOVIEMBRE, CABECERA	\$0.00	\$0.00	\$0.00	\$0.00	\$0.00	\$0.00	\$0.00	\$0.00	\$0.00	\$0.00	\$0.00

Page 8



MUNICIPIO DE AXTLA DE TERRAZAS
ESTADO DE SAN LUIS POTOSÍ
Estado del Ejercicio del Presupuesto de Egresos por Proyecto / Proceso Al 31/06/2023

Fecha: 06/07/2024
Hora de Impresión: 11:21 a. m.

Unidad Administrativa	Objeto del Gasto	Aprobado	Ampliaciones / Reducciones	Presupuesto Vigente	Comprometido	Presupuesto Disponible para Comprometer	Devengado	Comprometido o No Devengado	Presupuesto Sin Devengar	Ejercido	Pagado	Cuentas por Pagar Deuda
Q2402 AD-021.- CONSTRUCCION DE POZO PROFUNDO DE AGUA ENTUBADA (PRIMERA ETAPA) EN LA LOCALIDAD DE EL CERRO AXTLA DE TERRAZAS S.L.D.												
0000	INVERSIÓN PÚBLICA	\$0.00	\$1,300,001.00	\$1,300,001.00	\$1,300,001.00	\$0.00	\$1,300,001.00	\$0.00	\$0.00	\$1,300,001.00	\$1,300,001.00	\$0.00
0100	OBRA PÚBLICA EN BIENES DE DOMINIO PÚBLICO	\$0.00	\$1,300,001.00	\$1,300,001.00	\$1,300,001.00	\$0.00	\$1,300,001.00	\$0.00	\$0.00	\$1,300,001.00	\$1,300,001.00	\$0.00
0102	Construcción de obras para el abastecimiento de agua p	\$0.00	\$1,300,001.00	\$1,300,001.00	\$1,300,001.00	\$0.00	\$1,300,001.00	\$0.00	\$0.00	\$1,300,001.00	\$1,300,001.00	\$0.00
0103	Construcción de obras para el abastecimiento de agua p	\$0.00	\$1,300,001.00	\$1,300,001.00	\$1,300,001.00	\$0.00	\$1,300,001.00	\$0.00	\$0.00	\$1,300,001.00	\$1,300,001.00	\$0.00
AD-021.- CONSTRUCCION DE POZO P												
Q2403 AD-033.- CONSTRUCCIÓN DE DRENAJE SANITARIO EN LA CALLE 7 EN BARRIO JACARANDAS EN LA CARRETERA MUNICIPAL AXTLA DE TERRAZAS S.L.D.												
0000	INVERSIÓN PÚBLICA	\$0.00	\$200,001.00	\$200,001.00	\$200,001.00	\$0.00	\$200,001.00	\$0.00	\$0.00	\$200,001.00	\$200,001.00	\$0.00
0100	OBRA PÚBLICA EN BIENES DE DOMINIO PÚBLICO	\$0.00	\$200,001.00	\$200,001.00	\$200,001.00	\$0.00	\$200,001.00	\$0.00	\$0.00	\$200,001.00	\$200,001.00	\$0.00
0102	Construcción de obras para el abastecimiento de agua p	\$0.00	\$200,001.00	\$200,001.00	\$200,001.00	\$0.00	\$200,001.00	\$0.00	\$0.00	\$200,001.00	\$200,001.00	\$0.00
0103	Construcción de obras para el abastecimiento de agua p	\$0.00	\$200,001.00	\$200,001.00	\$200,001.00	\$0.00	\$200,001.00	\$0.00	\$0.00	\$200,001.00	\$200,001.00	\$0.00
AD-033.- CONSTRUCCION DE DRENA												
Q2405 AD-057.-CONSTRUCCION DE TANQUE DE AGUA POTABLE EN LA LOCALIDAD DE CUAYO CHALCO, AXTLA DE TERRAZAS S.L.D.												
0000	INVERSIÓN PÚBLICA	\$0.00	\$200,001.00	\$200,001.00	\$200,001.00	\$0.00	\$200,001.00	\$0.00	\$0.00	\$200,001.00	\$200,001.00	\$0.00
0100	OBRA PÚBLICA EN BIENES DE DOMINIO PÚBLICO	\$0.00	\$200,001.00	\$200,001.00	\$200,001.00	\$0.00	\$200,001.00	\$0.00	\$0.00	\$200,001.00	\$200,001.00	\$0.00
0102	Construcción de obras para el abastecimiento de agua p	\$0.00	\$200,001.00	\$200,001.00	\$200,001.00	\$0.00	\$200,001.00	\$0.00	\$0.00	\$200,001.00	\$200,001.00	\$0.00
0103	Construcción de obras para el abastecimiento de agua p	\$0.00	\$200,001.00	\$200,001.00	\$200,001.00	\$0.00	\$200,001.00	\$0.00	\$0.00	\$200,001.00	\$200,001.00	\$0.00
AD-057.-CONSTRUCCION DE TANQUE												
Q2406 AP.- MANIFESTACION DE IMPACTO AMBIENTAL PARA PROYECTO CONSTRUCCION DE DRENAJE SANITARIO Y PLANTA DE TRATAMIENTO EN LA LOCALIDAD DE CUERNADA MUNICIPIO DE AXTLA DE TERRAZAS S.L.D.												
0000	INVERSIÓN PÚBLICA	\$0.00	\$200,000.00	\$200,000.00	\$200,000.00	\$0.00	\$200,000.00	\$0.00	\$0.00	\$200,000.00	\$200,000.00	\$0.00
0100	OBRA PÚBLICA EN BIENES DE DOMINIO PÚBLICO	\$0.00	\$200,000.00	\$200,000.00	\$200,000.00	\$0.00	\$200,000.00	\$0.00	\$0.00	\$200,000.00	\$200,000.00	\$0.00
0102	Construcción de obras para el abastecimiento de agua p	\$0.00	\$200,000.00	\$200,000.00	\$200,000.00	\$0.00	\$200,000.00	\$0.00	\$0.00	\$200,000.00	\$200,000.00	\$0.00
0103	Construcción de obras para el abastecimiento de agua p	\$0.00	\$200,000.00	\$200,000.00	\$200,000.00	\$0.00	\$200,000.00	\$0.00	\$0.00	\$200,000.00	\$200,000.00	\$0.00
AP.- MANIFESTACION DE IMPACTO A												
Q2407 AD-060.- MANTENIMIENTO Y REHABILITACION DE CARCAMO Y LLAMADO DEL SISTEMA DE AGUA EN LA LOCALIDAD DE BICHOLCO AXTLA DE TERRAZAS S.L.D.												
0000	INVERSIÓN PÚBLICA	\$0.00	\$247,000.00	\$247,000.00	\$247,000.00	\$0.00	\$247,000.00	\$0.00	\$0.00	\$247,000.00	\$247,000.00	\$0.00



MUNICIPIO DE AXTLA DE TERRAZAS
ESTADO DE SAN LUIS POTOSÍ
Estado del Ejercicio del Presupuesto de Egresos por Proyecto / Proceso Al 31/06/2023

Fecha: 06/07/2024
Hora de Impresión: 11:41 a. m.

Unidad Administrativa	Objeto del Gasto	Aprobado	Ampliaciones / Reducciones	Presupuesto Vigente	Comprometido	Presupuesto Disponible para Comprometer	Devengado	Comprometido o No Devengado	Presupuesto Sin Devengar	Ejercido	Pagado	Cuentas por Pagar Deuda
Q2408 AD-048.- PLAN MAESTRO PARA EL MANEJO INTEGRAL DE AGUA POTABLE Y SANEAMIENTO PARA LA CARRETERA MUNICIPAL DE AXTLA DE TERRAZAS S.L.D. (SEGUNDA ETAPA DE 3)												
0000	SERVICIOS GENERALES	\$0.00	\$400,071.42	\$400,071.42	\$400,071.42	\$0.00	\$400,071.42	\$0.00	\$0.00	\$234,335.72	\$234,335.72	\$234,335.72
0000	SERVICIOS PROFESIONALES, CIENTÍFICOS, TÉCNICO	\$0.00	\$400,071.42	\$400,071.42	\$400,071.42	\$0.00	\$400,071.42	\$0.00	\$0.00	\$234,335.72	\$234,335.72	\$234,335.72
0200	Servicios profesionales, científicos y técnicos integrales	\$0.00	\$400,071.42	\$400,071.42	\$400,071.42	\$0.00	\$400,071.42	\$0.00	\$0.00	\$234,335.72	\$234,335.72	\$234,335.72
0201	Servicios profesionales, científicos y técnicos integrales	\$0.00	\$400,071.42	\$400,071.42	\$400,071.42	\$0.00	\$400,071.42	\$0.00	\$0.00	\$234,335.72	\$234,335.72	\$234,335.72
0000	INVERSIÓN PÚBLICA	\$0.00	\$15,532,190.00	\$15,532,190.00	\$15,532,190.00	\$0.00	\$15,532,190.00	\$0.00	\$0.00	\$12,797,000.00	\$12,797,000.00	\$12,797,000.00
0100	OBRA PÚBLICA EN BIENES DE DOMINIO PÚBLICO	\$0.00	\$15,532,190.00	\$15,532,190.00	\$15,532,190.00	\$0.00	\$15,532,190.00	\$0.00	\$0.00	\$12,797,000.00	\$12,797,000.00	\$12,797,000.00
0102	Construcción de obras para el abastecimiento de agua p	\$0.00	\$15,532,190.00	\$15,532,190.00	\$15,532,190.00	\$0.00	\$15,532,190.00	\$0.00	\$0.00	\$12,797,000.00	\$12,797,000.00	\$12,797,000.00
0103	Construcción de obras para el abastecimiento de agua p	\$0.00	\$15,532,190.00	\$15,532,190.00	\$15,532,190.00	\$0.00	\$15,532,190.00	\$0.00	\$0.00	\$12,797,000.00	\$12,797,000.00	\$12,797,000.00
AD-048.- PLAN MAESTRO PARA EL M												
Q2500 CELEBRACION DE CONVENIO INTERMUNICIPAL PARA EL TRASLADO DE RESIDUOS SOLIDOS												
0000	SERVICIOS GENERALES	\$204,000.00	\$30,000.00	\$234,000.00	\$234,000.00	\$0.00	\$234,000.00	\$0.00	\$0.00	\$200,000.00	\$200,000.00	\$0.00
0200	SERVICIOS DE ARRENDAMIENTO	\$204,000.00	\$30,000.00	\$234,000.00	\$234,000.00	\$0.00	\$234,000.00	\$0.00	\$0.00	\$200,000.00	\$200,000.00	\$0.00
0201	Arrendamiento de maquinaria, otros equipos y transporte	\$204,000.00	\$30,000.00	\$234,000.00	\$234,000.00	\$0.00	\$234,000.00	\$0.00	\$0.00	\$200,000.00	\$200,000.00	\$0.00
0202	Arrendamiento de maquinaria, otros equipos y transporte	\$204,000.00	\$30,000.00	\$234,000.00	\$234,000.00	\$0.00	\$234,000.00	\$0.00	\$0.00	\$200,000.00	\$200,000.00	\$0.00
CELEBRACION DE CONVENIO INTER												
Q2501 DOTACION DE VEHICULOS PARA EL TRASLADO DE RESIDUOS SOLIDOS												
0000	BIENES MUEBLES, INMUEBLES E INTANGIBLE	\$200,000.00	\$200,000.00	\$0.00	\$0.00	\$0.00	\$0.00	\$0.00	\$0.00	\$0.00	\$0.00	\$0.00
0000	VEHICULOS Y EQUIPO DE TRANSPORTE	\$200,000.00	\$200,000.00	\$0.00	\$0.00	\$0.00	\$0.00	\$0.00	\$0.00	\$0.00	\$0.00	\$0.00
0410	Automóviles y Equipo Terrestre	\$200,000.00	\$200,000.00	\$0.00	\$0.00	\$0.00	\$0.00	\$0.00	\$0.00	\$0.00	\$0.00	\$0.00
0411	Motocicletas y otros vehículos	\$200,000.00	\$200,000.00	\$0.00	\$0.00	\$0.00	\$0.00	\$0.00	\$0.00	\$0.00	\$0.00	\$0.00
DOTACION DE VEHICULOS PARA EL												
Q3000 CONSTRUCCION DE OBRAS EDUCATIVAS												



MUNICIPIO DE AXTLA DE TERRAZAS
ESTADO DE SAN LUIS POTOSÍ
Estado del Ejercicio del Presupuesto de Egresos por Proyecto / Proceso Al 31/dic./2023

Fecha y Folio: 02/04
Hoja de Ingresos: 11.47 a 11.

Objeto del Gasto	Unidad Administrativa	Aprobado	Ampliaciones / Reducciones	Presupuesto Vigente	Comprometido	Presupuesto Disponible para Comprometer	Devengado	Comprometido a No Devengado	Presupuesto Sin Devengar	Ejercido	Pagado	Cuentas por Pagar Deuda
4000	INVERSIÓN PÚBLICA	\$1,240,000.00	-\$1,240,000.00	\$0.00	\$0.00	\$0.00	\$0.00	\$0.00	\$0.00	\$0.00	\$0.00	\$0.00
4100	OBRA PÚBLICA EN BIENES DE DOMINIO PÚBLICO	\$1,240,000.00	-\$1,240,000.00	\$0.00	\$0.00	\$0.00	\$0.00	\$0.00	\$0.00	\$0.00	\$0.00	\$0.00
4120	Educación no habilitacional	\$1,240,000.00	-\$1,240,000.00	\$0.00	\$0.00	\$0.00	\$0.00	\$0.00	\$0.00	\$0.00	\$0.00	\$0.00
4121	EDIFICACIÓN NO HABITACIONAL	\$1,240,000.00	-\$1,240,000.00	\$0.00	\$0.00	\$0.00	\$0.00	\$0.00	\$0.00	\$0.00	\$0.00	\$0.00
CONSTRUCCION DE OBRAS EDUCAT												
O3001 AD-012.- CONSTRUCCIÓN DE TECHADO EN ÁREA DE IMPARTICIÓN DE EDUCACIÓN FÍSICA EN COLEGIO DE RACAMILEROS DI AXTLA DE TERRAZAS EN LA LOCALIDAD DE COBALDÓN JALISCO AXTLA DE TERRAZAS S.L.P.												
4000	INVERSIÓN PÚBLICA	\$0.00	\$999,991.50	\$999,991.50	\$999,991.50	\$0.00	\$999,991.50	\$0.00	\$0.00	\$999,991.50	\$999,991.50	\$0.00
4100	OBRA PÚBLICA EN BIENES DE DOMINIO PÚBLICO	\$0.00	\$999,991.50	\$999,991.50	\$999,991.50	\$0.00	\$999,991.50	\$0.00	\$0.00	\$999,991.50	\$999,991.50	\$0.00
4120	Educación no habilitacional	\$0.00	\$999,991.50	\$999,991.50	\$999,991.50	\$0.00	\$999,991.50	\$0.00	\$0.00	\$999,991.50	\$999,991.50	\$0.00
4121	EDIFICACIÓN NO HABITACIONAL	\$0.00	\$999,991.50	\$999,991.50	\$999,991.50	\$0.00	\$999,991.50	\$0.00	\$0.00	\$999,991.50	\$999,991.50	\$0.00
AD-012.- CONSTRUCCION DE TECHA												
O3002 AD-022.- CONSTRUCCIÓN DE AULA EN ESCUELA PRIMARIA EN AXTLA DE TERRAZAS, S. L. P.												
4000	INVERSIÓN PÚBLICA	\$0.00	\$399,999.97	\$399,999.97	\$399,999.97	\$0.00	\$399,999.97	\$0.00	\$0.00	\$399,999.97	\$399,999.97	\$0.00
4100	OBRA PÚBLICA EN BIENES DE DOMINIO PÚBLICO	\$0.00	\$399,999.97	\$399,999.97	\$399,999.97	\$0.00	\$399,999.97	\$0.00	\$0.00	\$399,999.97	\$399,999.97	\$0.00
4120	Educación no habilitacional	\$0.00	\$399,999.97	\$399,999.97	\$399,999.97	\$0.00	\$399,999.97	\$0.00	\$0.00	\$399,999.97	\$399,999.97	\$0.00
4121	EDIFICACIÓN NO HABITACIONAL	\$0.00	\$399,999.97	\$399,999.97	\$399,999.97	\$0.00	\$399,999.97	\$0.00	\$0.00	\$399,999.97	\$399,999.97	\$0.00
AD-022.- CONSTRUCCION DE AULA E												
O3003 AD-044.- CONSTRUCCION DE LA BARRA PERIMETRAL EN JARDIN DE NIÑOS JUSTO SIERRA EN LA LOCALIDAD DE COBALDÓN AXTLA DE TERRAZAS S.L.P.												
4000	INVERSIÓN PÚBLICA	\$0.00	\$449,991.00	\$449,991.00	\$449,991.00	\$0.00	\$449,991.00	\$0.00	\$0.00	\$449,991.00	\$449,991.00	\$0.00
4100	OBRA PÚBLICA EN BIENES DE DOMINIO PÚBLICO	\$0.00	\$449,991.00	\$449,991.00	\$449,991.00	\$0.00	\$449,991.00	\$0.00	\$0.00	\$449,991.00	\$449,991.00	\$0.00
4120	Educación no habilitacional	\$0.00	\$449,991.00	\$449,991.00	\$449,991.00	\$0.00	\$449,991.00	\$0.00	\$0.00	\$449,991.00	\$449,991.00	\$0.00
4121	EDIFICACIÓN NO HABITACIONAL	\$0.00	\$449,991.00	\$449,991.00	\$449,991.00	\$0.00	\$449,991.00	\$0.00	\$0.00	\$449,991.00	\$449,991.00	\$0.00
AD-044.- CONSTRUCCION DE LA BARRA												
O4000 CONSTRUCCION DE OBRAS DE URBANIZACION												
4000	INVERSIÓN PÚBLICA	\$16,362,339.91	-\$16,362,339.91	\$0.00	\$0.00	\$0.00	\$0.00	\$0.00	\$0.00	\$0.00	\$0.00	\$0.00
4100	OBRA PÚBLICA EN BIENES DE DOMINIO PÚBLICO	\$16,362,339.91	-\$16,362,339.91	\$0.00	\$0.00	\$0.00	\$0.00	\$0.00	\$0.00	\$0.00	\$0.00	\$0.00
4110	División de Inversión y construcción de obras de urbanización	\$16,362,339.91	-\$16,362,339.91	\$0.00	\$0.00	\$0.00	\$0.00	\$0.00	\$0.00	\$0.00	\$0.00	\$0.00

MUNICIPIO DE AXTLA DE TERRAZAS
ESTADO DE SAN LUIS POTOSÍ
Estado del Ejercicio del Presupuesto de Egresos por Proyecto / Proceso Al 31/dic./2023

Fecha y Folio: 02/04
Hoja de Ingresos: 11.47 a 11.

Objeto del Gasto	Unidad Administrativa	Aprobado	Ampliaciones / Reducciones	Presupuesto Vigente	Comprometido	Presupuesto Disponible para Comprometer	Devengado	Comprometido a No Devengado	Presupuesto Sin Devengar	Ejercido	Pagado	Cuentas por Pagar Deuda
4000	INVERSIÓN PÚBLICA	\$36,342,339.91	-\$36,342,339.91	\$0.00	\$0.00	\$0.00	\$0.00	\$0.00	\$0.00	\$0.00	\$0.00	\$0.00
CONSTRUCCION DE OBRAS DE URBANIZACION												
O4001 AD-006.- CONSTRUCCION DE PUENTE VEHICULAR EN LA LOCALIDAD DE ZACAYUHUAL, AXTLA DE TERRAZAS S.L.P.												
4000	INVERSIÓN PÚBLICA	\$0.00	\$1,542,232.71	\$1,542,232.71	\$1,542,232.71	\$0.00	\$1,542,232.71	\$0.00	\$0.00	\$1,542,232.71	\$1,542,232.71	\$0.00
4100	OBRA PÚBLICA EN BIENES DE DOMINIO PÚBLICO	\$0.00	\$1,542,232.71	\$1,542,232.71	\$1,542,232.71	\$0.00	\$1,542,232.71	\$0.00	\$0.00	\$1,542,232.71	\$1,542,232.71	\$0.00
4140	División de Inversión y construcción de obras de urbanización	\$0.00	\$1,542,232.71	\$1,542,232.71	\$1,542,232.71	\$0.00	\$1,542,232.71	\$0.00	\$0.00	\$1,542,232.71	\$1,542,232.71	\$0.00
4141	DIVISIÓN DE TERRENOS Y CONSTRUCCIÓN DE OBRAS	\$0.00	\$1,542,232.71	\$1,542,232.71	\$1,542,232.71	\$0.00	\$1,542,232.71	\$0.00	\$0.00	\$1,542,232.71	\$1,542,232.71	\$0.00
AD-006.- CONSTRUCCION DE PUENTE												
O4002 AD-007.- CONSTRUCCION DE PAVIMENTACION DE CALLE EN LA LOCALIDAD DE RANCHO NUEVO, AXTLA DE TERRAZAS S.L.P.												
4000	INVERSIÓN PÚBLICA	\$0.00	\$1,190,140.70	\$1,190,140.70	\$1,190,140.70	\$0.00	\$1,190,140.70	\$0.00	\$0.00	\$1,190,140.70	\$1,190,140.70	\$0.00
4100	OBRA PÚBLICA EN BIENES DE DOMINIO PÚBLICO	\$0.00	\$1,190,140.70	\$1,190,140.70	\$1,190,140.70	\$0.00	\$1,190,140.70	\$0.00	\$0.00	\$1,190,140.70	\$1,190,140.70	\$0.00
4140	División de Inversión y construcción de obras de urbanización	\$0.00	\$1,190,140.70	\$1,190,140.70	\$1,190,140.70	\$0.00	\$1,190,140.70	\$0.00	\$0.00	\$1,190,140.70	\$1,190,140.70	\$0.00
4141	DIVISIÓN DE TERRENOS Y CONSTRUCCIÓN DE OBRAS	\$0.00	\$1,190,140.70	\$1,190,140.70	\$1,190,140.70	\$0.00	\$1,190,140.70	\$0.00	\$0.00	\$1,190,140.70	\$1,190,140.70	\$0.00
AD-007.- CONSTRUCCION DE PAVIME												
O4003 AD-009.- CONSTRUCCION DE PAVIMENTACION EN AXTLA DE TERRAZAS (BARRIOLA UNION)												
4000	INVERSIÓN PÚBLICA	\$0.00	\$1,072,049.00	\$1,072,049.00	\$1,072,049.00	\$0.00	\$1,072,049.00	\$0.00	\$0.00	\$1,072,049.00	\$1,072,049.00	\$0.00
4100	OBRA PÚBLICA EN BIENES DE DOMINIO PÚBLICO	\$0.00	\$1,072,049.00	\$1,072,049.00	\$1,072,049.00	\$0.00	\$1,072,049.00	\$0.00	\$0.00	\$1,072,049.00	\$1,072,049.00	\$0.00
4140	División de Inversión y construcción de obras de urbanización	\$0.00	\$1,072,049.00	\$1,072,049.00	\$1,072,049.00	\$0.00	\$1,072,049.00	\$0.00	\$0.00	\$1,072,049.00	\$1,072,049.00	\$0.00
4141	DIVISIÓN DE TERRENOS Y CONSTRUCCIÓN DE OBRAS	\$0.00	\$1,072,049.00	\$1,072,049.00	\$1,072,049.00	\$0.00	\$1,072,049.00	\$0.00	\$0.00	\$1,072,049.00	\$1,072,049.00	\$0.00
AD-009.- CONSTRUCCION DE PAVIME												
O4004 AD-010.- REHABILITACIÓN DE CALLES EN AXTLA DE TERRAZAS, S. L. P.												
4000	INVERSIÓN PÚBLICA	\$0.00	\$740,901.47	\$740,901.47	\$740,901.47	\$0.00	\$740,901.47	\$0.00	\$0.00	\$740,901.47	\$740,901.47	\$0.00
4100	OBRA PÚBLICA EN BIENES DE DOMINIO PÚBLICO	\$0.00	\$740,901.47	\$740,901.47	\$740,901.47	\$0.00	\$740,901.47	\$0.00	\$0.00	\$740,901.47	\$740,901.47	\$0.00
4140	División de Inversión y construcción de obras de urbanización	\$0.00	\$740,901.47	\$740,901.47	\$740,901.47	\$0.00	\$740,901.47	\$0.00	\$0.00	\$740,901.47	\$740,901.47	\$0.00
4141	DIVISIÓN DE TERRENOS Y CONSTRUCCIÓN DE OBRAS	\$0.00	\$740,901.47	\$740,901.47	\$740,901.47	\$0.00	\$740,901.47	\$0.00	\$0.00	\$740,901.47	\$740,901.47	\$0.00
AD-010.- REHABILITACION DE CALLE												

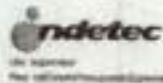

MUNICIPIO DE AXTLA DE TERRAZAS
ESTADO DE SAN LUIS POTOSÍ
Estado del Ejercicio del Presupuesto de Egresos por Proyecto / Proceso Al 31/dic./2023

Fecha y Folio: 2024
Hoja de Impresión: 11 de 12

Unidad Administrativa	Objeto del Gasto	Aprobado	Ampliaciones / Reducciones	Presupuesto Vigente	Comprometido	Presupuesto Disponible para Comprometer	Devengado	Comprometido o No Devengado	Presupuesto Sin Devengar	Ejercido	Pagado	Cuentas por Pagar/Deuda
04005 AD-011.- REHABILITACIÓN DE CAMINO AXTLA DE TERRAZAS – XOLOCO, S. L. P												
0000	INVERSIÓN PÚBLICA	\$0.00	\$1,249,501.51	\$1,249,501.51	\$1,249,501.51	\$0.00	\$1,249,501.51	\$0.00	\$0.00	\$1,249,501.51	\$1,249,501.51	\$0.00
0100	OBRA PÚBLICA EN BIENES DE DOMINIO PÚBLICO	\$0.00	\$1,249,501.51	\$1,249,501.51	\$1,249,501.51	\$0.00	\$1,249,501.51	\$0.00	\$0.00	\$1,249,501.51	\$1,249,501.51	\$0.00
0100	División de terrenos y construcción de obras de urbanización	\$0.00	\$1,249,501.51	\$1,249,501.51	\$1,249,501.51	\$0.00	\$1,249,501.51	\$0.00	\$0.00	\$1,249,501.51	\$1,249,501.51	\$0.00
0101	DIVISIÓN DE TERRENOS Y CONSTRUCCIÓN DE OBRAS	\$0.00	\$1,249,501.51	\$1,249,501.51	\$1,249,501.51	\$0.00	\$1,249,501.51	\$0.00	\$0.00	\$1,249,501.51	\$1,249,501.51	\$0.00
AD-011.- REHABILITACIÓN DE CAMIN												
04006 AD-013.- CONSTRUCCIÓN DE PUENTE VEHICULAR EN LA LOCALIDAD DE MAPOTLA, AXTLA DE TERRAZAS S. L. P												
0000	INVERSIÓN PÚBLICA	\$0.00	\$1,384,514.40	\$1,384,514.40	\$1,384,514.40	\$0.00	\$1,384,514.40	\$0.00	\$0.00	\$1,384,514.40	\$1,384,514.40	\$0.00
0100	OBRA PÚBLICA EN BIENES DE DOMINIO PÚBLICO	\$0.00	\$1,384,514.40	\$1,384,514.40	\$1,384,514.40	\$0.00	\$1,384,514.40	\$0.00	\$0.00	\$1,384,514.40	\$1,384,514.40	\$0.00
0100	División de terrenos y construcción de obras de urbanización	\$0.00	\$1,384,514.40	\$1,384,514.40	\$1,384,514.40	\$0.00	\$1,384,514.40	\$0.00	\$0.00	\$1,384,514.40	\$1,384,514.40	\$0.00
0101	DIVISIÓN DE TERRENOS Y CONSTRUCCIÓN DE OBRAS	\$0.00	\$1,384,514.40	\$1,384,514.40	\$1,384,514.40	\$0.00	\$1,384,514.40	\$0.00	\$0.00	\$1,384,514.40	\$1,384,514.40	\$0.00
AD-013.- CONSTRUCCIÓN DE PUENTE												
04007 AD-014.- CONSTRUCCIÓN DE PAVIMENTACIÓN EN LA CALLE PRINCIPAL EN LA LOCALIDAD DE XOLOCO, LOCALIDAD AXTLA DE TERRAZAS S. L. P												
0000	INVERSIÓN PÚBLICA	\$0.00	\$1,789,700.00	\$1,789,700.00	\$1,789,700.00	\$0.00	\$1,789,700.00	\$0.00	\$0.00	\$1,789,700.00	\$1,789,700.00	\$0.00
0100	OBRA PÚBLICA EN BIENES DE DOMINIO PÚBLICO	\$0.00	\$1,789,700.00	\$1,789,700.00	\$1,789,700.00	\$0.00	\$1,789,700.00	\$0.00	\$0.00	\$1,789,700.00	\$1,789,700.00	\$0.00
0100	División de terrenos y construcción de obras de urbanización	\$0.00	\$1,789,700.00	\$1,789,700.00	\$1,789,700.00	\$0.00	\$1,789,700.00	\$0.00	\$0.00	\$1,789,700.00	\$1,789,700.00	\$0.00
0101	DIVISIÓN DE TERRENOS Y CONSTRUCCIÓN DE OBRAS	\$0.00	\$1,789,700.00	\$1,789,700.00	\$1,789,700.00	\$0.00	\$1,789,700.00	\$0.00	\$0.00	\$1,789,700.00	\$1,789,700.00	\$0.00
AD-014.- CONSTRUCCIÓN DE PAVIME												
04008 AD-015.- CONSTRUCCIÓN DE PAVIMENTACIÓN EN LA CALLE MELCHOR OCAMPO, CABECERA MUNICIPAL, AXTLA DE TERRAZAS S. L. P												
0000	INVERSIÓN PÚBLICA	\$0.00	\$895,354.40	\$895,354.40	\$895,354.40	\$0.00	\$895,354.40	\$0.00	\$0.00	\$895,354.40	\$895,354.40	\$0.00
0100	OBRA PÚBLICA EN BIENES DE DOMINIO PÚBLICO	\$0.00	\$895,354.40	\$895,354.40	\$895,354.40	\$0.00	\$895,354.40	\$0.00	\$0.00	\$895,354.40	\$895,354.40	\$0.00
0100	División de terrenos y construcción de obras de urbanización	\$0.00	\$895,354.40	\$895,354.40	\$895,354.40	\$0.00	\$895,354.40	\$0.00	\$0.00	\$895,354.40	\$895,354.40	\$0.00
0101	DIVISIÓN DE TERRENOS Y CONSTRUCCIÓN DE OBRAS	\$0.00	\$895,354.40	\$895,354.40	\$895,354.40	\$0.00	\$895,354.40	\$0.00	\$0.00	\$895,354.40	\$895,354.40	\$0.00
AD-015.- CONSTRUCCIÓN DE PAVIME												
04009 AD-016.- CONSTRUCCIÓN DE PAVIMENTACIÓN EN LA CALLE ALCATRAZ, CABECERA MUNICIPAL, AXTLA DE TERRAZAS S. L. P												
0000	INVERSIÓN PÚBLICA	\$0.00	\$895,351.83	\$895,351.83	\$895,351.83	\$0.00	\$895,351.83	\$0.00	\$0.00	\$895,351.83	\$895,351.83	\$0.00

Page 12

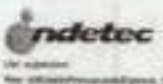

MUNICIPIO DE AXTLA DE TERRAZAS
ESTADO DE SAN LUIS POTOSÍ
Estado del Ejercicio del Presupuesto de Egresos por Proyecto / Proceso Al 31/dic./2023

Fecha y Folio: 2024
Hoja de Impresión: 12 de 12

Unidad Administrativa	Objeto del Gasto	Aprobado	Ampliaciones / Reducciones	Presupuesto Vigente	Comprometido	Presupuesto Disponible para Comprometer	Devengado	Comprometido o No Devengado	Presupuesto Sin Devengar	Ejercido	Pagado	Cuentas por Pagar/Deuda
04010 AD-017.- CONSTRUCCIÓN DE PAVIMENTACIÓN EN LA CALLE ALDAMA, CABECERA MUNICIPAL, AXTLA DE TERRAZAS S. L. P												
0000	INVERSIÓN PÚBLICA	\$0.00	\$919,501.38	\$919,501.38	\$919,501.38	\$0.00	\$919,501.38	\$0.00	\$0.00	\$919,501.38	\$919,501.38	\$0.00
0100	OBRA PÚBLICA EN BIENES DE DOMINIO PÚBLICO	\$0.00	\$919,501.38	\$919,501.38	\$919,501.38	\$0.00	\$919,501.38	\$0.00	\$0.00	\$919,501.38	\$919,501.38	\$0.00
0100	División de terrenos y construcción de obras de urbanización	\$0.00	\$919,501.38	\$919,501.38	\$919,501.38	\$0.00	\$919,501.38	\$0.00	\$0.00	\$919,501.38	\$919,501.38	\$0.00
0101	DIVISIÓN DE TERRENOS Y CONSTRUCCIÓN DE OBRAS	\$0.00	\$919,501.38	\$919,501.38	\$919,501.38	\$0.00	\$919,501.38	\$0.00	\$0.00	\$919,501.38	\$919,501.38	\$0.00
AD-017.- CONSTRUCCIÓN DE PAVIME												
04011 AD-019.- CONSTRUCCIÓN DE ANDADOR URBANO (1ERA ETAPA) EN BARRIO SANTO DOMINGO, AXTLA DE TERRAZAS S. L. P												
0000	INVERSIÓN PÚBLICA	\$0.00	\$1,497,889.82	\$1,497,889.82	\$1,497,889.82	\$0.00	\$1,497,889.82	\$0.00	\$0.00	\$1,497,889.82	\$1,497,889.82	\$0.00
0100	OBRA PÚBLICA EN BIENES DE DOMINIO PÚBLICO	\$0.00	\$1,497,889.82	\$1,497,889.82	\$1,497,889.82	\$0.00	\$1,497,889.82	\$0.00	\$0.00	\$1,497,889.82	\$1,497,889.82	\$0.00
0100	División de terrenos y construcción de obras de urbanización	\$0.00	\$1,497,889.82	\$1,497,889.82	\$1,497,889.82	\$0.00	\$1,497,889.82	\$0.00	\$0.00	\$1,497,889.82	\$1,497,889.82	\$0.00
0101	DIVISIÓN DE TERRENOS Y CONSTRUCCIÓN DE OBRAS	\$0.00	\$1,497,889.82	\$1,497,889.82	\$1,497,889.82	\$0.00	\$1,497,889.82	\$0.00	\$0.00	\$1,497,889.82	\$1,497,889.82	\$0.00
AD-019.- CONSTRUCCIÓN DE ANDAD												
04012 AD-020.- CONSTRUCCIÓN DE PAVIMENTACIÓN EN LA CALLE CHIATIPA, DE LA LOCALIDAD DE CUREMALCO, AXTLA DE TERRAZAS S. L. P												
0000	INVERSIÓN PÚBLICA	\$0.00	\$1,289,502.42	\$1,289,502.42	\$1,289,502.42	\$0.00	\$1,289,502.42	\$0.00	\$0.00	\$1,289,502.42	\$1,289,502.42	\$0.00
0100	OBRA PÚBLICA EN BIENES DE DOMINIO PÚBLICO	\$0.00	\$1,289,502.42	\$1,289,502.42	\$1,289,502.42	\$0.00	\$1,289,502.42	\$0.00	\$0.00	\$1,289,502.42	\$1,289,502.42	\$0.00
0100	División de terrenos y construcción de obras de urbanización	\$0.00	\$1,289,502.42	\$1,289,502.42	\$1,289,502.42	\$0.00	\$1,289,502.42	\$0.00	\$0.00	\$1,289,502.42	\$1,289,502.42	\$0.00
0101	DIVISIÓN DE TERRENOS Y CONSTRUCCIÓN DE OBRAS	\$0.00	\$1,289,502.42	\$1,289,502.42	\$1,289,502.42	\$0.00	\$1,289,502.42	\$0.00	\$0.00	\$1,289,502.42	\$1,289,502.42	\$0.00
AD-020.- CONSTRUCCIÓN DE PAVIME												
04013 AD-023.- CONSTRUCCIÓN DE PAVIMENTACIÓN EN LA CALLE PRINCIPAL DE LA LOCALIDAD DE SANTA DE TREVACA, AXTLA DE TERRAZAS S. L. P												
0000	INVERSIÓN PÚBLICA	\$0.00	\$1,849,504.20	\$1,849,504.20	\$1,849,504.20	\$0.00	\$1,849,504.20	\$0.00	\$0.00	\$1,849,504.20	\$1,849,504.20	\$0.00
0100	OBRA PÚBLICA EN BIENES DE DOMINIO PÚBLICO	\$0.00	\$1,849,504.20	\$1,849,504.20	\$1,849,504.20	\$0.00	\$1,849,504.20	\$0.00	\$0.00	\$1,849,504.20	\$1,849,504.20	\$0.00
0100	División de terrenos y construcción de obras de urbanización	\$0.00	\$1,849,504.20	\$1,849,504.20	\$1,849,504.20	\$0.00	\$1,849,504.20	\$0.00	\$0.00	\$1,849,504.20	\$1,849,504.20	\$0.00
0101	DIVISIÓN DE TERRENOS Y CONSTRUCCIÓN DE OBRAS	\$0.00	\$1,849,504.20	\$1,849,504.20	\$1,849,504.20	\$0.00	\$1,849,504.20	\$0.00	\$0.00	\$1,849,504.20	\$1,849,504.20	\$0.00

Page 14

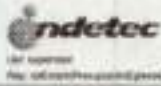

MUNICIPIO DE AXTLA DE TERRAZAS
ESTADO DE SAN LUIS POTOSÍ
Estado del Ejercicio del Presupuesto de Egresos por Proyecto / Proceso Al 31/dic./2023

Fecha y Orden: 2024
Hoja de Información: 11.01 a 11

Unidad Administrativa	Objeto del Gasto	Aprobado	Ampliaciones / Reducciones	Presupuesto Vigente	Comprometido	Presupuesto Disponible para Comprometer	Devengado	Comprometido a No Devengado	Presupuesto Sin Devengar	Ejercido	Pagado	Cuentas por Pagar Deudas
	AD-023.- CONSTRUCCION DE PAVIME	\$0.00	\$1,387,180.24	\$1,387,180.24	\$1,387,180.24	\$0.00	\$1,387,180.24	\$0.00	\$0.00	\$1,387,180.24	\$1,387,180.24	\$0.00
	Q4014 AD-024.- CONSTRUCCIÓN DE PAVIMENTACIÓN EN LA CALLE ESCALANTE, AXTLA DE TERRAZAS, S. I. D.											
0000	INVERSIÓN PÚBLICA	\$0.00	\$1,387,180.24	\$1,387,180.24	\$1,387,180.24	\$0.00	\$1,387,180.24	\$0.00	\$0.00	\$1,387,180.24	\$1,387,180.24	\$0.00
0100	OBRA PÚBLICA EN BIENES DE DOMINIO PÚBLICO	\$0.00	\$1,387,180.24	\$1,387,180.24	\$1,387,180.24	\$0.00	\$1,387,180.24	\$0.00	\$0.00	\$1,387,180.24	\$1,387,180.24	\$0.00
0140	División de tenencia y construcción de obras de urbanidad	\$0.00	\$1,387,180.24	\$1,387,180.24	\$1,387,180.24	\$0.00	\$1,387,180.24	\$0.00	\$0.00	\$1,387,180.24	\$1,387,180.24	\$0.00
0141	DIVISION DE TERRENOS Y CONSTRUCCION DE OBR	\$0.00	\$1,387,180.24	\$1,387,180.24	\$1,387,180.24	\$0.00	\$1,387,180.24	\$0.00	\$0.00	\$1,387,180.24	\$1,387,180.24	\$0.00
	AD-024.- CONSTRUCCION DE PAVIME	\$0.00	\$1,387,180.24	\$1,387,180.24	\$1,387,180.24	\$0.00	\$1,387,180.24	\$0.00	\$0.00	\$1,387,180.24	\$1,387,180.24	\$0.00
	Q4015 AD-025.- CONSTRUCCION DE INFRAESTRUCTURA PARA PERSONAS CON DISCAPACIDAD EN LA CARRETERA MUNICIPAL DE AXTLA DE TERRAZAS, S. I. D.											
0000	INVERSIÓN PÚBLICA	\$0.00	\$895,501.40	\$895,501.40	\$895,501.40	\$0.00	\$895,501.40	\$0.00	\$0.00	\$895,501.40	\$895,501.40	\$0.00
0100	OBRA PÚBLICA EN BIENES DE DOMINIO PÚBLICO	\$0.00	\$895,501.40	\$895,501.40	\$895,501.40	\$0.00	\$895,501.40	\$0.00	\$0.00	\$895,501.40	\$895,501.40	\$0.00
0140	División de tenencia y construcción de obras de urbanidad	\$0.00	\$895,501.40	\$895,501.40	\$895,501.40	\$0.00	\$895,501.40	\$0.00	\$0.00	\$895,501.40	\$895,501.40	\$0.00
0141	DIVISION DE TERRENOS Y CONSTRUCCION DE OBR	\$0.00	\$895,501.40	\$895,501.40	\$895,501.40	\$0.00	\$895,501.40	\$0.00	\$0.00	\$895,501.40	\$895,501.40	\$0.00
	AD-025.- CONSTRUCCION DE INFRAE	\$0.00	\$895,501.40	\$895,501.40	\$895,501.40	\$0.00	\$895,501.40	\$0.00	\$0.00	\$895,501.40	\$895,501.40	\$0.00
	Q4016 AD-026.- CONSTRUCCION DE GUARNICIONES Y BANQUETAS EN CALLE MORELOS EN LA CARRETERA MUNICIPAL DE AXTLA DE TERRAZAS, S. I. D.											
0000	INVERSIÓN PÚBLICA	\$0.00	\$2,495,589.64	\$2,495,589.64	\$2,495,589.64	\$0.00	\$2,495,589.64	\$0.00	\$0.00	\$2,495,589.64	\$2,495,589.64	\$0.00
0100	OBRA PÚBLICA EN BIENES DE DOMINIO PÚBLICO	\$0.00	\$2,495,589.64	\$2,495,589.64	\$2,495,589.64	\$0.00	\$2,495,589.64	\$0.00	\$0.00	\$2,495,589.64	\$2,495,589.64	\$0.00
0140	División de tenencia y construcción de obras de urbanidad	\$0.00	\$2,495,589.64	\$2,495,589.64	\$2,495,589.64	\$0.00	\$2,495,589.64	\$0.00	\$0.00	\$2,495,589.64	\$2,495,589.64	\$0.00
0141	DIVISION DE TERRENOS Y CONSTRUCCION DE OBR	\$0.00	\$2,495,589.64	\$2,495,589.64	\$2,495,589.64	\$0.00	\$2,495,589.64	\$0.00	\$0.00	\$2,495,589.64	\$2,495,589.64	\$0.00
	AD-026.- CONSTRUCCION DE GUARN	\$0.00	\$2,495,589.64	\$2,495,589.64	\$2,495,589.64	\$0.00	\$2,495,589.64	\$0.00	\$0.00	\$2,495,589.64	\$2,495,589.64	\$0.00
	Q4017 AD-028.- CONSTRUCCION DE PAVIMENTACION EN LA CALLE PRINCIPAL DE LA LOCALIDAD DE SECUNDO AYO (CHALCO), AXTLA DE TERRAZAS, S. I. D.											
0000	INVERSIÓN PÚBLICA	\$0.00	\$2,249,891.34	\$2,249,891.34	\$2,249,891.34	\$0.00	\$2,249,891.34	\$0.00	\$0.00	\$2,249,891.34	\$2,249,891.34	\$0.00
0100	OBRA PÚBLICA EN BIENES DE DOMINIO PÚBLICO	\$0.00	\$2,249,891.34	\$2,249,891.34	\$2,249,891.34	\$0.00	\$2,249,891.34	\$0.00	\$0.00	\$2,249,891.34	\$2,249,891.34	\$0.00
0140	División de tenencia y construcción de obras de urbanidad	\$0.00	\$2,249,891.34	\$2,249,891.34	\$2,249,891.34	\$0.00	\$2,249,891.34	\$0.00	\$0.00	\$2,249,891.34	\$2,249,891.34	\$0.00
0141	DIVISION DE TERRENOS Y CONSTRUCCION DE OBR	\$0.00	\$2,249,891.34	\$2,249,891.34	\$2,249,891.34	\$0.00	\$2,249,891.34	\$0.00	\$0.00	\$2,249,891.34	\$2,249,891.34	\$0.00
	AD-028.- CONSTRUCCION DE PAVIME	\$0.00	\$2,249,891.34	\$2,249,891.34	\$2,249,891.34	\$0.00	\$2,249,891.34	\$0.00	\$0.00	\$2,249,891.34	\$2,249,891.34	\$0.00
	Q4018 AD-029.- AMPLIACION DE COMEDOR PUBLICO EN LA LOCALIDAD DE COPALO (CHALCO), AXTLA DE TERRAZAS, S. I. D.											

Page 10

Handwritten signature and initials.



MUNICIPIO DE AXTLA DE TERRAZAS
ESTADO DE SAN LUIS POTOSÍ
Estado del Ejercicio del Presupuesto de Egresos por Proyecto / Proceso Al 31/dic./2023

Fecha y Orden: 2024
Hoja de Información: 11.01 a 11

Unidad Administrativa	Objeto del Gasto	Aprobado	Ampliaciones / Reducciones	Presupuesto Vigente	Comprometido	Presupuesto Disponible para Comprometer	Devengado	Comprometido a No Devengado	Presupuesto Sin Devengar	Ejercido	Pagado	Cuentas por Pagar Deudas
	AD-029.- AMPLIACION DE COMEDOR	\$0.00	\$1,995,915.20	\$1,995,915.20	\$1,995,915.20	\$0.00	\$1,995,915.20	\$0.00	\$0.00	\$1,995,915.20	\$1,995,915.20	\$0.00
	Q4019 AD-030.- CONSTRUCCION DE PAVIMENTACION EN CALLE CAMINO REAL EN LA LOCALIDAD DE COPALO A AXTLA DE TERRAZAS, S. I. D.											
0000	INVERSIÓN PÚBLICA	\$0.00	\$1,995,915.20	\$1,995,915.20	\$1,995,915.20	\$0.00	\$1,995,915.20	\$0.00	\$0.00	\$1,995,915.20	\$1,995,915.20	\$0.00
0100	OBRA PÚBLICA EN BIENES DE DOMINIO PÚBLICO	\$0.00	\$1,995,915.20	\$1,995,915.20	\$1,995,915.20	\$0.00	\$1,995,915.20	\$0.00	\$0.00	\$1,995,915.20	\$1,995,915.20	\$0.00
0140	División de tenencia y construcción de obras de urbanidad	\$0.00	\$1,995,915.20	\$1,995,915.20	\$1,995,915.20	\$0.00	\$1,995,915.20	\$0.00	\$0.00	\$1,995,915.20	\$1,995,915.20	\$0.00
0141	DIVISION DE TERRENOS Y CONSTRUCCION DE OBR	\$0.00	\$1,995,915.20	\$1,995,915.20	\$1,995,915.20	\$0.00	\$1,995,915.20	\$0.00	\$0.00	\$1,995,915.20	\$1,995,915.20	\$0.00
	AD-030.- CONSTRUCCION DE PAVIME	\$0.00	\$1,995,915.20	\$1,995,915.20	\$1,995,915.20	\$0.00	\$1,995,915.20	\$0.00	\$0.00	\$1,995,915.20	\$1,995,915.20	\$0.00
	Q4020 AD-034.- CONSTRUCCIÓN DE PAVIMENTACIÓN EN LA CALLE LOS PÉREZ, ZOJUALO CHALCO, AXTLA DE TERRAZAS, S. I. D.											
0000	INVERSIÓN PÚBLICA	\$0.00	\$1,075,589.61	\$1,075,589.61	\$1,075,589.61	\$0.00	\$1,075,589.61	\$0.00	\$0.00	\$1,075,589.61	\$1,075,589.61	\$0.00
0100	OBRA PÚBLICA EN BIENES DE DOMINIO PÚBLICO	\$0.00	\$1,075,589.61	\$1,075,589.61	\$1,075,589.61	\$0.00	\$1,075,589.61	\$0.00	\$0.00	\$1,075,589.61	\$1,075,589.61	\$0.00
0140	División de tenencia y construcción de obras de urbanidad	\$0.00	\$1,075,589.61	\$1,075,589.61	\$1,075,589.61	\$0.00	\$1,075,589.61	\$0.00	\$0.00	\$1,075,589.61	\$1,075,589.61	\$0.00
0141	DIVISION DE TERRENOS Y CONSTRUCCION DE OBR	\$0.00	\$1,075,589.61	\$1,075,589.61	\$1,075,589.61	\$0.00	\$1,075,589.61	\$0.00	\$0.00	\$1,075,589.61	\$1,075,589.61	\$0.00
	AD-034.- CONSTRUCCION DE PAVIME	\$0.00	\$1,075,589.61	\$1,075,589.61	\$1,075,589.61	\$0.00	\$1,075,589.61	\$0.00	\$0.00	\$1,075,589.61	\$1,075,589.61	\$0.00
	Q4021 AD-035.- CONSTRUCCIÓN DE PAVIMENTACIÓN EN LA CALLE BENITO JUÁREZ, EN LA LOCALIDAD DE TALQUILA AXTLA DE TERRAZAS, S. I. D.											
0000	INVERSIÓN PÚBLICA	\$0.00	\$1,445,503.18	\$1,445,503.18	\$1,445,503.18	\$0.00	\$1,445,503.18	\$0.00	\$0.00	\$1,445,503.18	\$1,445,503.18	\$0.00
0100	OBRA PÚBLICA EN BIENES DE DOMINIO PÚBLICO	\$0.00	\$1,445,503.18	\$1,445,503.18	\$1,445,503.18	\$0.00	\$1,445,503.18	\$0.00	\$0.00	\$1,445,503.18	\$1,445,503.18	\$0.00
0140	División de tenencia y construcción de obras de urbanidad	\$0.00	\$1,445,503.18	\$1,445,503.18	\$1,445,503.18	\$0.00	\$1,445,503.18	\$0.00	\$0.00	\$1,445,503.18	\$1,445,503.18	\$0.00
0141	DIVISION DE TERRENOS Y CONSTRUCCION DE OBR	\$0.00	\$1,445,503.18	\$1,445,503.18	\$1,445,503.18	\$0.00	\$1,445,503.18	\$0.00	\$0.00	\$1,445,503.18	\$1,445,503.18	\$0.00
	AD-035.- CONSTRUCCION DE PAVIME	\$0.00	\$1,445,503.18	\$1,445,503.18	\$1,445,503.18	\$0.00	\$1,445,503.18	\$0.00	\$0.00	\$1,445,503.18	\$1,445,503.18	\$0.00
	Q4022 AD-036.- CONSTRUCCIÓN DE PAVIMENTACIÓN EN LA CALLE 20 DE NOVIEMBRE, AHUACATITLA, AXTLA DE TERRAZAS, S. I. D.											
0000	INVERSIÓN PÚBLICA	\$0.00	\$895,501.40	\$895,501.40	\$895,501.40	\$0.00	\$895,501.40	\$0.00	\$0.00	\$895,501.40	\$895,501.40	\$0.00
0100	OBRA PÚBLICA EN BIENES DE DOMINIO PÚBLICO	\$0.00	\$895,501.40	\$895,501.40	\$895,501.40	\$0.00	\$895,501.40	\$0.00	\$0.00	\$895,501.40	\$895,501.40	\$0.00
0140	División de tenencia y construcción de obras de urbanidad	\$0.00	\$895,501.40	\$895,501.40	\$895,501.40	\$0.00	\$895,501.40	\$0.00	\$0.00	\$895,501.40	\$895,501.40	\$0.00

Page 10

Handwritten signature and initials.

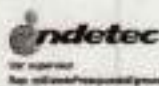

MUNICIPIO DE AXTLA DE TERRAZAS
ESTADO DE SAN LUIS POTOSÍ
Estado del Ejercicio del Presupuesto de Egresos por Proyecto / Proceso Al 31/dic./2023

Fecha y Folio: 2024
Hora de Impresión: 11:41 a. m.

Objeto del Gasto	Unidad Administrativa	Aprobada	Ampliaciones / Reducciones	Presupuesto Vigente	Comprometido	Presupuesto Disponible para Comprometer	Devengado	Comprometido o No Devengado	Presupuesto Sin Devengar	Ejercido	Pagado	Cuentas por Pagar Deuda
0141	DIVISIÓN DE TERRENOS Y CONSTRUCCIÓN DE OBRAS	\$0.00	\$399,500.00	\$399,500.00	\$399,500.00	\$0.00	\$399,500.00	\$0.00	\$0.00	\$399,500.00	\$399,500.00	\$0.00
AD-035.- CONSTRUCCIÓN DE PAVIME												
04023 AD-037.- CONSTRUCCIÓN DE PAVIMENTACIÓN EN LA CALLE 5 EN LA CABECERA MUNICIPAL, AXTLA DE TERRAZAS S. L. P.												
0000	INVERSIÓN PÚBLICA	\$0.00	\$399,450.37	\$399,450.37	\$399,450.37	\$0.00	\$399,450.37	\$0.00	\$0.00	\$399,450.37	\$399,450.37	\$0.00
0100	OBRA PÚBLICA EN BIENES DE DOMINIO PÚBLICO	\$0.00	\$399,450.37	\$399,450.37	\$399,450.37	\$0.00	\$399,450.37	\$0.00	\$0.00	\$399,450.37	\$399,450.37	\$0.00
0140	División de terrenos y construcción de obras de urbanidad	\$0.00	\$399,450.37	\$399,450.37	\$399,450.37	\$0.00	\$399,450.37	\$0.00	\$0.00	\$399,450.37	\$399,450.37	\$0.00
0141	DIVISIÓN DE TERRENOS Y CONSTRUCCIÓN DE OBRAS	\$0.00	\$399,450.37	\$399,450.37	\$399,450.37	\$0.00	\$399,450.37	\$0.00	\$0.00	\$399,450.37	\$399,450.37	\$0.00
AD-037.- CONSTRUCCIÓN DE PAVIME												
04024 AD-038.- CONSTRUCCIÓN DE PAVIMENTACIÓN EN LA CALLE NUEVA VIVIENDA EN BARRIO LA LIBERTAD AYTLA DE TERRAZAS S. L. P.												
0000	INVERSIÓN PÚBLICA	\$0.00	\$295,579.91	\$295,579.91	\$295,579.91	\$0.00	\$295,579.91	\$0.00	\$0.00	\$295,579.91	\$295,579.91	\$0.00
0100	OBRA PÚBLICA EN BIENES DE DOMINIO PÚBLICO	\$0.00	\$295,579.91	\$295,579.91	\$295,579.91	\$0.00	\$295,579.91	\$0.00	\$0.00	\$295,579.91	\$295,579.91	\$0.00
0140	División de terrenos y construcción de obras de urbanidad	\$0.00	\$295,579.91	\$295,579.91	\$295,579.91	\$0.00	\$295,579.91	\$0.00	\$0.00	\$295,579.91	\$295,579.91	\$0.00
0141	DIVISIÓN DE TERRENOS Y CONSTRUCCIÓN DE OBRAS	\$0.00	\$295,579.91	\$295,579.91	\$295,579.91	\$0.00	\$295,579.91	\$0.00	\$0.00	\$295,579.91	\$295,579.91	\$0.00
AD-038.- CONSTRUCCIÓN DE PAVIME												
04025 AD-039.- CONSTRUCCIÓN DE PAVIMENTACIÓN EN CALLEJÓN NIÑO ARTILLERO EN LA CABECERA MUNICIPAL AYTLA DE TERRAZAS S. L. P.												
0000	INVERSIÓN PÚBLICA	\$0.00	\$229,505.70	\$229,505.70	\$229,505.70	\$0.00	\$229,505.70	\$0.00	\$0.00	\$229,505.70	\$229,505.70	\$0.00
0100	OBRA PÚBLICA EN BIENES DE DOMINIO PÚBLICO	\$0.00	\$229,505.70	\$229,505.70	\$229,505.70	\$0.00	\$229,505.70	\$0.00	\$0.00	\$229,505.70	\$229,505.70	\$0.00
0140	División de terrenos y construcción de obras de urbanidad	\$0.00	\$229,505.70	\$229,505.70	\$229,505.70	\$0.00	\$229,505.70	\$0.00	\$0.00	\$229,505.70	\$229,505.70	\$0.00
0141	DIVISIÓN DE TERRENOS Y CONSTRUCCIÓN DE OBRAS	\$0.00	\$229,505.70	\$229,505.70	\$229,505.70	\$0.00	\$229,505.70	\$0.00	\$0.00	\$229,505.70	\$229,505.70	\$0.00
AD-039.- CONSTRUCCIÓN DE PAVIME												
04026 AD-040.- CONSTRUCCIÓN DE PAVIMENTACIÓN EN CALLE DE LA CRUZ, CABECERA MUNICIPAL, AXTLA DE TERRAZAS S. L. P.												
0000	INVERSIÓN PÚBLICA	\$0.00	\$274,561.37	\$274,561.37	\$274,561.37	\$0.00	\$274,561.37	\$0.00	\$0.00	\$274,561.37	\$274,561.37	\$0.00
0100	OBRA PÚBLICA EN BIENES DE DOMINIO PÚBLICO	\$0.00	\$274,561.37	\$274,561.37	\$274,561.37	\$0.00	\$274,561.37	\$0.00	\$0.00	\$274,561.37	\$274,561.37	\$0.00
0140	División de terrenos y construcción de obras de urbanidad	\$0.00	\$274,561.37	\$274,561.37	\$274,561.37	\$0.00	\$274,561.37	\$0.00	\$0.00	\$274,561.37	\$274,561.37	\$0.00
0141	DIVISIÓN DE TERRENOS Y CONSTRUCCIÓN DE OBRAS	\$0.00	\$274,561.37	\$274,561.37	\$274,561.37	\$0.00	\$274,561.37	\$0.00	\$0.00	\$274,561.37	\$274,561.37	\$0.00
AD-040.- CONSTRUCCIÓN DE PAVIME												

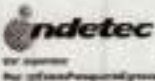

MUNICIPIO DE AXTLA DE TERRAZAS
ESTADO DE SAN LUIS POTOSÍ
Estado del Ejercicio del Presupuesto de Egresos por Proyecto / Proceso Al 31/dic./2023

Fecha y Folio: 2024
Hora de Impresión: 11:47 a. m.

Objeto del Gasto	Unidad Administrativa	Aprobada	Ampliaciones / Reducciones	Presupuesto Vigente	Comprometido	Presupuesto Disponible para Comprometer	Devengado	Comprometido o No Devengado	Presupuesto Sin Devengar	Ejercido	Pagado	Cuentas por Pagar Deuda
04027	AD-041.- CONSTRUCCIÓN DE PUENTE VEHICULAR Y PEATONAL EN CALLE NIÑO ARTILLERO, AXTLA DE TERRAZAS S. L. P.	\$0.00	\$399,401.40	\$399,401.40	\$399,401.40	\$0.00	\$399,401.40	\$0.00	\$0.00	\$399,401.40	\$399,401.40	\$0.00
0000	INVERSIÓN PÚBLICA	\$0.00	\$399,401.40	\$399,401.40	\$399,401.40	\$0.00	\$399,401.40	\$0.00	\$0.00	\$399,401.40	\$399,401.40	\$0.00
0100	OBRA PÚBLICA EN BIENES DE DOMINIO PÚBLICO	\$0.00	\$399,401.40	\$399,401.40	\$399,401.40	\$0.00	\$399,401.40	\$0.00	\$0.00	\$399,401.40	\$399,401.40	\$0.00
0140	División de terrenos y construcción de obras de urbanidad	\$0.00	\$399,401.40	\$399,401.40	\$399,401.40	\$0.00	\$399,401.40	\$0.00	\$0.00	\$399,401.40	\$399,401.40	\$0.00
0141	DIVISIÓN DE TERRENOS Y CONSTRUCCIÓN DE OBRAS	\$0.00	\$399,401.40	\$399,401.40	\$399,401.40	\$0.00	\$399,401.40	\$0.00	\$0.00	\$399,401.40	\$399,401.40	\$0.00
AD-041.- CONSTRUCCIÓN DE PUENTE												
04028	AD-042.- CONSTRUCCIÓN DE PLAZA CÍVICA EN NUEVO AYOTOXCO, AXTLA DE TERRAZAS, S. L. P.	\$0.00	\$599,451.90	\$599,451.90	\$599,451.90	\$0.00	\$599,451.90	\$0.00	\$0.00	\$599,451.90	\$599,451.90	\$0.00
0000	INVERSIÓN PÚBLICA	\$0.00	\$599,451.90	\$599,451.90	\$599,451.90	\$0.00	\$599,451.90	\$0.00	\$0.00	\$599,451.90	\$599,451.90	\$0.00
0100	OBRA PÚBLICA EN BIENES DE DOMINIO PÚBLICO	\$0.00	\$599,451.90	\$599,451.90	\$599,451.90	\$0.00	\$599,451.90	\$0.00	\$0.00	\$599,451.90	\$599,451.90	\$0.00
0140	División de terrenos y construcción de obras de urbanidad	\$0.00	\$599,451.90	\$599,451.90	\$599,451.90	\$0.00	\$599,451.90	\$0.00	\$0.00	\$599,451.90	\$599,451.90	\$0.00
0141	DIVISIÓN DE TERRENOS Y CONSTRUCCIÓN DE OBRAS	\$0.00	\$599,451.90	\$599,451.90	\$599,451.90	\$0.00	\$599,451.90	\$0.00	\$0.00	\$599,451.90	\$599,451.90	\$0.00
AD-042.- CONSTRUCCIÓN DE PLAZA												
04029	AD-043.- CONSTRUCCIÓN DE PAVIMENTACION DE LA CALLE IGNACIO ALDAMA EN BARRIO PROGRESO, CABECERA MUNICIPAL AYTLA DE TERRAZAS S. L. P.	\$0.00	\$1,399,403.00	\$1,399,403.00	\$1,399,403.00	\$0.00	\$1,399,403.00	\$0.00	\$0.00	\$1,399,403.00	\$1,399,403.00	\$0.00
0000	INVERSIÓN PÚBLICA	\$0.00	\$1,399,403.00	\$1,399,403.00	\$1,399,403.00	\$0.00	\$1,399,403.00	\$0.00	\$0.00	\$1,399,403.00	\$1,399,403.00	\$0.00
0100	OBRA PÚBLICA EN BIENES DE DOMINIO PÚBLICO	\$0.00	\$1,399,403.00	\$1,399,403.00	\$1,399,403.00	\$0.00	\$1,399,403.00	\$0.00	\$0.00	\$1,399,403.00	\$1,399,403.00	\$0.00
0140	División de terrenos y construcción de obras de urbanidad	\$0.00	\$1,399,403.00	\$1,399,403.00	\$1,399,403.00	\$0.00	\$1,399,403.00	\$0.00	\$0.00	\$1,399,403.00	\$1,399,403.00	\$0.00
0141	DIVISIÓN DE TERRENOS Y CONSTRUCCIÓN DE OBRAS	\$0.00	\$1,399,403.00	\$1,399,403.00	\$1,399,403.00	\$0.00	\$1,399,403.00	\$0.00	\$0.00	\$1,399,403.00	\$1,399,403.00	\$0.00
AD-043.- CONSTRUCCIÓN DE PAVIME												
04030	AD-047.- CONSTRUCCIÓN DE PAVIMENTACION DE LA CALLE JULIAN CARRILLO DE LA LOCALIDAD DE COBALO CALCO, AYTLA DE TERRAZAS S. L. P.	\$0.00	\$1,339,991.35	\$1,339,991.35	\$1,339,991.35	\$0.00	\$1,339,991.35	\$0.00	\$0.00	\$1,339,991.35	\$1,339,991.35	\$0.00
0000	INVERSIÓN PÚBLICA	\$0.00	\$1,339,991.35	\$1,339,991.35	\$1,339,991.35	\$0.00	\$1,339,991.35	\$0.00	\$0.00	\$1,339,991.35	\$1,339,991.35	\$0.00
0100	OBRA PÚBLICA EN BIENES DE DOMINIO PÚBLICO	\$0.00	\$1,339,991.35	\$1,339,991.35	\$1,339,991.35	\$0.00	\$1,339,991.35	\$0.00	\$0.00	\$1,339,991.35	\$1,339,991.35	\$0.00
0140	División de terrenos y construcción de obras de urbanidad	\$0.00	\$1,339,991.35	\$1,339,991.35	\$1,339,991.35	\$0.00	\$1,339,991.35	\$0.00	\$0.00	\$1,339,991.35	\$1,339,991.35	\$0.00
0141	DIVISIÓN DE TERRENOS Y CONSTRUCCIÓN DE OBRAS	\$0.00	\$1,339,991.35	\$1,339,991.35	\$1,339,991.35	\$0.00	\$1,339,991.35	\$0.00	\$0.00	\$1,339,991.35	\$1,339,991.35	\$0.00
AD-047.- CONSTRUCCIÓN DE PAVIME												
04031	FEFMPH-01.- BACHEO SUPERFICIAL EN TRAMO TENEXCALCO-COMOCA, DEL MUNICIPIO DE AXTLA DE TERRAZAS S. L. P.	\$0.00	\$279,794.16	\$279,794.16	\$279,794.16	\$0.00	\$279,794.16	\$0.00	\$0.00	\$279,794.16	\$279,794.16	\$0.00
0000	INVERSIÓN PÚBLICA	\$0.00	\$279,794.16	\$279,794.16	\$279,794.16	\$0.00	\$279,794.16	\$0.00	\$0.00	\$279,794.16	\$279,794.16	\$0.00

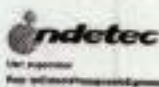

MUNICIPIO DE AXTLA DE TERRAZAS
ESTADO DE SAN LUIS POTOSÍ
Estado del Ejercicio del Presupuesto de Egresos por Proyecto / Proceso Al 31/dic./2023

Fecha y Año: 06/01/2024
Hora de Impresión: 11:41 a.m.

Unidad Administrativa o del Gasto	Aprobado	Ampliaciones / Reducciones	Presupuesto Vigente	Comprometido	Presupuesto Disponible para Comprometer	Devengado	Comprometido o No Devengado	Presupuesto Sin Devengar	Ejercido	Pagado	Cuentas por Pagar Deuda
04032 AD-055.- CONSTRUCCION DE PAVIMENTACION EN COATZONTITLA, AXTLA DE TERRAZAS, S.L.P.											
0000 INVERSIÓN PÚBLICA	\$0.00	\$1,549,500.40	\$1,549,500.40	\$1,549,500.40	\$0.00	\$1,549,500.40	\$0.00	\$0.00	\$1,549,500.40	\$1,549,500.40	\$0.00
0100 OBRA PÚBLICA EN BIENES DE DOMINIO PÚBLICO	\$0.00	\$1,549,500.40	\$1,549,500.40	\$1,549,500.40	\$0.00	\$1,549,500.40	\$0.00	\$0.00	\$1,549,500.40	\$1,549,500.40	\$0.00
0100 División de terrenos y construcción de obras de urbanidad	\$0.00	\$1,549,500.40	\$1,549,500.40	\$1,549,500.40	\$0.00	\$1,549,500.40	\$0.00	\$0.00	\$1,549,500.40	\$1,549,500.40	\$0.00
0101 DIVISIÓN DE TERRENOS Y CONSTRUCCIÓN DE OBRAS	\$0.00	\$1,549,500.40	\$1,549,500.40	\$1,549,500.40	\$0.00	\$1,549,500.40	\$0.00	\$0.00	\$1,549,500.40	\$1,549,500.40	\$0.00
AD-055.- CONSTRUCCION DE PAVIME	\$0.00	\$1,549,500.40	\$1,549,500.40	\$1,549,500.40	\$0.00	\$1,549,500.40	\$0.00	\$0.00	\$1,549,500.40	\$1,549,500.40	\$0.00
04033 AD-046.- CONSTRUCCION DE PAVIMENTACION EN CALLE FRANCISCO JIMENEZ DE LA LOCALIDAD DE COBALO CHALCO, AXTLA DE TERRAZAS, S.L.P.											
0000 INVERSIÓN PÚBLICA	\$0.00	\$1,179,500.00	\$1,179,500.00	\$1,179,500.00	\$0.00	\$1,179,500.00	\$0.00	\$0.00	\$1,179,500.00	\$1,179,500.00	\$0.00
0100 OBRA PÚBLICA EN BIENES DE DOMINIO PÚBLICO	\$0.00	\$1,179,500.00	\$1,179,500.00	\$1,179,500.00	\$0.00	\$1,179,500.00	\$0.00	\$0.00	\$1,179,500.00	\$1,179,500.00	\$0.00
0100 División de terrenos y construcción de obras de urbanidad	\$0.00	\$1,179,500.00	\$1,179,500.00	\$1,179,500.00	\$0.00	\$1,179,500.00	\$0.00	\$0.00	\$1,179,500.00	\$1,179,500.00	\$0.00
0101 DIVISIÓN DE TERRENOS Y CONSTRUCCIÓN DE OBRAS	\$0.00	\$1,179,500.00	\$1,179,500.00	\$1,179,500.00	\$0.00	\$1,179,500.00	\$0.00	\$0.00	\$1,179,500.00	\$1,179,500.00	\$0.00
AD-046.- CONSTRUCCION DE PAVIME	\$0.00	\$1,179,500.00	\$1,179,500.00	\$1,179,500.00	\$0.00	\$1,179,500.00	\$0.00	\$0.00	\$1,179,500.00	\$1,179,500.00	\$0.00
04034 AD-059.- CONSTRUCCION DE COMEDOR COMUNITARIO (2A ETAPA) EN LA LOCALIDAD EJIDO LA JUDICIA, AXTLA DE TERRAZAS, S.L.P.											
0000 INVERSIÓN PÚBLICA	\$0.00	\$1,199,501.20	\$1,199,501.20	\$1,199,501.20	\$0.00	\$1,199,501.20	\$0.00	\$0.00	\$1,199,501.20	\$1,199,501.20	\$0.00
0100 OBRA PÚBLICA EN BIENES DE DOMINIO PÚBLICO	\$0.00	\$1,199,501.20	\$1,199,501.20	\$1,199,501.20	\$0.00	\$1,199,501.20	\$0.00	\$0.00	\$1,199,501.20	\$1,199,501.20	\$0.00
0100 División de terrenos y construcción de obras de urbanidad	\$0.00	\$1,199,501.20	\$1,199,501.20	\$1,199,501.20	\$0.00	\$1,199,501.20	\$0.00	\$0.00	\$1,199,501.20	\$1,199,501.20	\$0.00
0101 DIVISIÓN DE TERRENOS Y CONSTRUCCIÓN DE OBRAS	\$0.00	\$1,199,501.20	\$1,199,501.20	\$1,199,501.20	\$0.00	\$1,199,501.20	\$0.00	\$0.00	\$1,199,501.20	\$1,199,501.20	\$0.00
AD-059.- CONSTRUCCION DE COMED	\$0.00	\$1,199,501.20	\$1,199,501.20	\$1,199,501.20	\$0.00	\$1,199,501.20	\$0.00	\$0.00	\$1,199,501.20	\$1,199,501.20	\$0.00
04035 AD-061.- REHABILITACION DE CALLES EN TRAMO AXTLA COMOCA, AXTLA DE TERRAZAS, S.L.P.											
0000 INVERSIÓN PÚBLICA	\$0.00	\$198,048.22	\$198,048.22	\$198,048.22	\$0.00	\$198,048.22	\$0.00	\$0.00	\$198,048.22	\$198,048.22	\$0.00
0100 OBRA PÚBLICA EN BIENES DE DOMINIO PÚBLICO	\$0.00	\$198,048.22	\$198,048.22	\$198,048.22	\$0.00	\$198,048.22	\$0.00	\$0.00	\$198,048.22	\$198,048.22	\$0.00
0100 División de terrenos y construcción de obras de urbanidad	\$0.00	\$198,048.22	\$198,048.22	\$198,048.22	\$0.00	\$198,048.22	\$0.00	\$0.00	\$198,048.22	\$198,048.22	\$0.00
0101 DIVISIÓN DE TERRENOS Y CONSTRUCCIÓN DE OBRAS	\$0.00	\$198,048.22	\$198,048.22	\$198,048.22	\$0.00	\$198,048.22	\$0.00	\$0.00	\$198,048.22	\$198,048.22	\$0.00

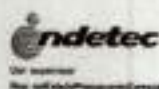

MUNICIPIO DE AXTLA DE TERRAZAS
ESTADO DE SAN LUIS POTOSÍ
Estado del Ejercicio del Presupuesto de Egresos por Proyecto / Proceso Al 31/dic./2023

Fecha y Año: 06/01/2024
Hora de Impresión: 11:51 a.m.

Unidad Administrativa o del Gasto	Aprobado	Ampliaciones / Reducciones	Presupuesto Vigente	Comprometido	Presupuesto Disponible para Comprometer	Devengado	Comprometido o No Devengado	Presupuesto Sin Devengar	Ejercido	Pagado	Cuentas por Pagar Deuda
AD-011.- REHABILITACION DE CALLE	\$0.00	\$198,048.22	\$198,048.22	\$198,048.22	\$0.00	\$198,048.22	\$0.00	\$0.00	\$198,048.22	\$198,048.22	\$0.00
04036 FEFMPH-02.- BACHEO SUPERFICIAL EN TRAMO AXTLA-CHALCO, DEL MUNICIPIO DE AXTLA DE TERRAZAS, S.L.P.											
0000 INVERSIÓN PÚBLICA	\$0.00	\$239,910.14	\$239,910.14	\$239,910.14	\$0.00	\$239,910.14	\$0.00	\$0.00	\$239,910.14	\$239,910.14	\$0.00
0100 OBRA PÚBLICA EN BIENES DE DOMINIO PÚBLICO	\$0.00	\$239,910.14	\$239,910.14	\$239,910.14	\$0.00	\$239,910.14	\$0.00	\$0.00	\$239,910.14	\$239,910.14	\$0.00
0100 División de terrenos y construcción de obras de urbanidad	\$0.00	\$239,910.14	\$239,910.14	\$239,910.14	\$0.00	\$239,910.14	\$0.00	\$0.00	\$239,910.14	\$239,910.14	\$0.00
0101 DIVISIÓN DE TERRENOS Y CONSTRUCCIÓN DE OBRAS	\$0.00	\$239,910.14	\$239,910.14	\$239,910.14	\$0.00	\$239,910.14	\$0.00	\$0.00	\$239,910.14	\$239,910.14	\$0.00
FEFMPH-02.- BACHEO SUPERFICIAL	\$0.00	\$239,910.14	\$239,910.14	\$239,910.14	\$0.00	\$239,910.14	\$0.00	\$0.00	\$239,910.14	\$239,910.14	\$0.00
04037 FEFMPH-03.- BACHEO SUPERFICIAL EN TRAMO AXTLA-COMOCA DEL MUNICIPIO DE AXTLA DE TERRAZAS, S.L.P.											
0000 INVERSIÓN PÚBLICA	\$0.00	\$149,254.75	\$149,254.75	\$149,254.75	\$0.00	\$149,254.75	\$0.00	\$0.00	\$149,254.75	\$149,254.75	\$0.00
0100 OBRA PÚBLICA EN BIENES DE DOMINIO PÚBLICO	\$0.00	\$149,254.75	\$149,254.75	\$149,254.75	\$0.00	\$149,254.75	\$0.00	\$0.00	\$149,254.75	\$149,254.75	\$0.00
0100 División de terrenos y construcción de obras de urbanidad	\$0.00	\$149,254.75	\$149,254.75	\$149,254.75	\$0.00	\$149,254.75	\$0.00	\$0.00	\$149,254.75	\$149,254.75	\$0.00
0101 DIVISIÓN DE TERRENOS Y CONSTRUCCIÓN DE OBRAS	\$0.00	\$149,254.75	\$149,254.75	\$149,254.75	\$0.00	\$149,254.75	\$0.00	\$0.00	\$149,254.75	\$149,254.75	\$0.00
FEFMPH-03.- BACHEO SUPERFICIAL	\$0.00	\$149,254.75	\$149,254.75	\$149,254.75	\$0.00	\$149,254.75	\$0.00	\$0.00	\$149,254.75	\$149,254.75	\$0.00
04038 FEFMPH-04.- BACHEO SUPERFICIAL EN TRAMO AXTLA-COMOCA DEL MUNICIPIO DE AXTLA DE TERRAZAS, S.L.P.											
0000 INVERSIÓN PÚBLICA	\$0.00	\$144,805.18	\$144,805.18	\$144,805.18	\$0.00	\$144,805.18	\$0.00	\$0.00	\$144,805.18	\$144,805.18	\$0.00
0100 OBRA PÚBLICA EN BIENES DE DOMINIO PÚBLICO	\$0.00	\$144,805.18	\$144,805.18	\$144,805.18	\$0.00	\$144,805.18	\$0.00	\$0.00	\$144,805.18	\$144,805.18	\$0.00
0100 División de terrenos y construcción de obras de urbanidad	\$0.00	\$144,805.18	\$144,805.18	\$144,805.18	\$0.00	\$144,805.18	\$0.00	\$0.00	\$144,805.18	\$144,805.18	\$0.00
0101 DIVISIÓN DE TERRENOS Y CONSTRUCCIÓN DE OBRAS	\$0.00	\$144,805.18	\$144,805.18	\$144,805.18	\$0.00	\$144,805.18	\$0.00	\$0.00	\$144,805.18	\$144,805.18	\$0.00
FEFMPH-04.- BACHEO SUPERFICIAL	\$0.00	\$144,805.18	\$144,805.18	\$144,805.18	\$0.00	\$144,805.18	\$0.00	\$0.00	\$144,805.18	\$144,805.18	\$0.00
04039 FEFMPH.- ADQUISICION DE CARPETA ASFALTICA CALIENTE											
0000 INVERSIÓN PÚBLICA	\$0.00	\$79,836.57	\$79,836.57	\$79,836.57	\$0.00	\$79,836.57	\$0.00	\$0.00	\$79,836.57	\$79,836.57	\$0.00
0100 OBRA PÚBLICA EN BIENES DE DOMINIO PÚBLICO	\$0.00	\$79,836.57	\$79,836.57	\$79,836.57	\$0.00	\$79,836.57	\$0.00	\$0.00	\$79,836.57	\$79,836.57	\$0.00
0100 División de terrenos y construcción de obras de urbanidad	\$0.00	\$79,836.57	\$79,836.57	\$79,836.57	\$0.00	\$79,836.57	\$0.00	\$0.00	\$79,836.57	\$79,836.57	\$0.00
0101 DIVISIÓN DE TERRENOS Y CONSTRUCCIÓN DE OBRAS	\$0.00	\$79,836.57	\$79,836.57	\$79,836.57	\$0.00	\$79,836.57	\$0.00	\$0.00	\$79,836.57	\$79,836.57	\$0.00
FEFMPH.-ADQUISICION DE CARPETA	\$0.00	\$79,836.57	\$79,836.57	\$79,836.57	\$0.00	\$79,836.57	\$0.00	\$0.00	\$79,836.57	\$79,836.57	\$0.00
05000 ADMINISTRACION PLAZA OPERATIVA SEGURIDAD PUBLICA											

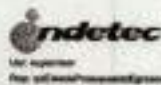

MUNICIPIO DE AXTLA DE TERRAZAS
ESTADO DE SAN LUIS POTOSÍ
Estado del Ejercicio del Presupuesto de Egresos por Proyecto / Proceso Al 31/dic./2023

Fecha y Folio: 0004
Folio de Impresión: 11 de 4 de...

Objeto del Gasto	Unidad Administrativa	Aprobado	Ampliaciones / (Reducciones)	Presupuesto Vigente	Comprometido	Presupuesto Disponible para Comprometer	Devengado	Comprometido o No Devengado	Presupuesto Sin Devengar	Ejercido	Pagado	Cuentas por Pagar Deuda
100	SERVICIOS PERSONALES	\$10,000,000.00	\$2,498,123.27	\$7,501,876.73	\$7,501,876.73	\$0.00	\$7,501,876.73	\$0.00	\$0.00	\$7,501,876.73	\$7,501,876.73	\$0.00
110	REMUNERACIONES AL PERSONAL DE CARÁCTER PE	\$7,000,000.00	\$4,305,356.96	\$2,694,643.04	\$2,694,643.04	\$0.00	\$2,694,643.04	\$0.00	\$0.00	\$2,694,643.04	\$2,694,643.04	\$0.00
1130	Sueldos básicos al personal permanente	\$7,000,000.00	\$4,305,356.96	\$2,694,643.04	\$2,694,643.04	\$0.00	\$2,694,643.04	\$0.00	\$0.00	\$2,694,643.04	\$2,694,643.04	\$0.00
1131	Sueldos básicos al personal permanente	\$7,000,000.00	\$4,305,356.96	\$2,694,643.04	\$2,694,643.04	\$0.00	\$2,694,643.04	\$0.00	\$0.00	\$2,694,643.04	\$2,694,643.04	\$0.00
120	REMUNERACIONES ADICIONALES Y ESPECIALES	\$3,000,000.00	\$792,766.31	\$2,207,233.69	\$2,207,233.69	\$0.00	\$2,207,233.69	\$0.00	\$0.00	\$2,207,233.69	\$2,207,233.69	\$0.00
1201	Prestes de vacaciones, dominical y gratificación de fin de...	\$2,000,000.00	\$707,231.71	\$1,292,768.29	\$1,292,768.29	\$0.00	\$1,292,768.29	\$0.00	\$0.00	\$1,292,768.29	\$1,292,768.29	\$0.00
1202	Prestes de vacaciones	\$200,000.00	\$108,172.31	\$91,827.69	\$91,827.69	\$0.00	\$91,827.69	\$0.00	\$0.00	\$91,827.69	\$91,827.69	\$0.00
1203	Gratificaciones de fin de año	\$2,500,000.00	\$599,059.70	\$1,900,940.30	\$1,900,940.30	\$0.00	\$1,900,940.30	\$0.00	\$0.00	\$1,900,940.30	\$1,900,940.30	\$0.00
1006	OTRAS PRESTACIONES SOCIALES Y ECONÓMICAS	\$200,000.00	\$200,000.00	\$0.00	\$0.00	\$0.00	\$0.00	\$0.00	\$0.00	\$0.00	\$0.00	\$0.00
1040	Prestaciones contractuales	\$200,000.00	\$200,000.00	\$0.00	\$0.00	\$0.00	\$0.00	\$0.00	\$0.00	\$0.00	\$0.00	\$0.00
1041	Prestaciones contractuales	\$200,000.00	\$200,000.00	\$0.00	\$0.00	\$0.00	\$0.00	\$0.00	\$0.00	\$0.00	\$0.00	\$0.00
ADMINISTRACION PLAZA OPERATIVA												
O5200 SEGURIDAD PUBLICA.- EQUIPAMIENTO.- ADQUISICIÓN.- VEHICULO												
300	BIENES MUEBLES, INMUEBLES E INTANGIBLE	\$0.00	\$430,000.00	\$430,000.00	\$430,000.00	\$0.00	\$430,000.00	\$0.00	\$0.00	\$430,000.00	\$430,000.00	\$0.00
340	VEHICULOS Y EQUIPO DE TRANSPORTE	\$0.00	\$430,000.00	\$430,000.00	\$430,000.00	\$0.00	\$430,000.00	\$0.00	\$0.00	\$430,000.00	\$430,000.00	\$0.00
3410	Autosmóvil y Equipos Terrestres	\$0.00	\$430,000.00	\$430,000.00	\$430,000.00	\$0.00	\$430,000.00	\$0.00	\$0.00	\$430,000.00	\$430,000.00	\$0.00
3411	Utilidades y equipo terrestre	\$0.00	\$430,000.00	\$430,000.00	\$430,000.00	\$0.00	\$430,000.00	\$0.00	\$0.00	\$430,000.00	\$430,000.00	\$0.00
SEGURIDAD PUBLICA.- EQUIPAMEN												
O5300 REALIZACION DEL PAGO DEL ALUMBRADO PUBLICO												
300	SERVICIOS GENERALES	\$7,000,000.00	\$2,215,909.09	\$4,784,090.91	\$4,784,090.91	\$0.00	\$4,784,090.91	\$0.00	\$0.00	\$4,784,090.91	\$4,784,090.91	\$0.00
310	SERVICIOS BÁSICOS	\$7,000,000.00	\$2,215,909.09	\$4,784,090.91	\$4,784,090.91	\$0.00	\$4,784,090.91	\$0.00	\$0.00	\$4,784,090.91	\$4,784,090.91	\$0.00
3101	Energía eléctrica	\$7,000,000.00	\$2,215,909.09	\$4,784,090.91	\$4,784,090.91	\$0.00	\$4,784,090.91	\$0.00	\$0.00	\$4,784,090.91	\$4,784,090.91	\$0.00
3111	Energía eléctrica	\$7,000,000.00	\$2,215,909.09	\$4,784,090.91	\$4,784,090.91	\$0.00	\$4,784,090.91	\$0.00	\$0.00	\$4,784,090.91	\$4,784,090.91	\$0.00
REALIZACION DEL PAGO DEL ALUMI												
O6000 CONSTRUCCION DE OBRAS DE ELECTRIFICACION												
600	INVERSIÓN PÚBLICA	\$2,250,000.00	-\$1,200,000.00	\$0.00	\$0.00	\$0.00	\$0.00	\$0.00	\$0.00	\$0.00	\$0.00	\$0.00
610	OBRA PÚBLICA EN BIENES DE DOMINIO PÚBLICO	\$2,250,000.00	-\$1,200,000.00	\$0.00	\$0.00	\$0.00	\$0.00	\$0.00	\$0.00	\$0.00	\$0.00	\$0.00
6101	Construcción de obras para el abastecimiento de agua, p	\$2,250,000.00	-\$1,200,000.00	\$0.00	\$0.00	\$0.00	\$0.00	\$0.00	\$0.00	\$0.00	\$0.00	\$0.00

MUNICIPIO DE AXTLA DE TERRAZAS
ESTADO DE SAN LUIS POTOSÍ
Estado del Ejercicio del Presupuesto de Egresos por Proyecto / Proceso Al 31/dic./2023

Fecha y Folio: 0004
Folio de Impresión: 11 de 4 de...

Objeto del Gasto	Unidad Administrativa	Aprobado	Ampliaciones / (Reducciones)	Presupuesto Vigente	Comprometido	Presupuesto Disponible para Comprometer	Devengado	Comprometido o No Devengado	Presupuesto Sin Devengar	Ejercido	Pagado	Cuentas por Pagar Deuda
6101	Construcción de obras para el abastecimiento de agua, p	\$1,200,000.00	-\$1,200,000.00	\$0.00	\$0.00	\$0.00	\$0.00	\$0.00	\$0.00	\$0.00	\$0.00	\$0.00
CONSTRUCCION DE OBRAS DE ELEC												
O6001 AD-001.- EQUIPAMIENTO E INSTALACION DE ALUMBRADO PUBLICO EN AXTLA DE TERRAZAS, CARRETERA FEDERAL MAJOR A TACAHUICUILT EL CERRO BARRIO PROGRESO SAN TO DOMINGO												
600	INVERSIÓN PÚBLICA	\$0.00	\$2,116,421.28	\$2,116,421.28	\$2,116,421.28	\$0.00	\$2,116,421.28	\$0.00	\$0.00	\$2,116,421.28	\$2,116,421.28	\$0.00
610	OBRA PÚBLICA EN BIENES DE DOMINIO PÚBLICO	\$0.00	\$2,116,421.28	\$2,116,421.28	\$2,116,421.28	\$0.00	\$2,116,421.28	\$0.00	\$0.00	\$2,116,421.28	\$2,116,421.28	\$0.00
6101	Construcción de obras para el abastecimiento de agua, p	\$0.00	\$2,116,421.28	\$2,116,421.28	\$2,116,421.28	\$0.00	\$2,116,421.28	\$0.00	\$0.00	\$2,116,421.28	\$2,116,421.28	\$0.00
6101	Construcción de obras para el abastecimiento de agua, p	\$0.00	\$2,116,421.28	\$2,116,421.28	\$2,116,421.28	\$0.00	\$2,116,421.28	\$0.00	\$0.00	\$2,116,421.28	\$2,116,421.28	\$0.00
AD-001.- EQUIPAMIENTO E INSTALAC												
O6002 AD-002.- EQUIPAMIENTO E INSTALACION DE ALUMBRADO PUBLICO EN AXTLA DE TERRAZAS, ALIPLICADO A TETALCAGO, DIGNO COLON DE NO TENEMO JAL DE LA JALDILA MEDIO SAN ALADA												
600	INVERSIÓN PÚBLICA	\$0.00	\$2,967,370.65	\$2,967,370.65	\$2,967,370.65	\$0.00	\$2,967,370.65	\$0.00	\$0.00	\$2,967,370.65	\$2,967,370.65	\$0.00
610	OBRA PÚBLICA EN BIENES DE DOMINIO PÚBLICO	\$0.00	\$2,967,370.65	\$2,967,370.65	\$2,967,370.65	\$0.00	\$2,967,370.65	\$0.00	\$0.00	\$2,967,370.65	\$2,967,370.65	\$0.00
6101	Construcción de obras para el abastecimiento de agua, p	\$0.00	\$2,967,370.65	\$2,967,370.65	\$2,967,370.65	\$0.00	\$2,967,370.65	\$0.00	\$0.00	\$2,967,370.65	\$2,967,370.65	\$0.00
6101	Construcción de obras para el abastecimiento de agua, p	\$0.00	\$2,967,370.65	\$2,967,370.65	\$2,967,370.65	\$0.00	\$2,967,370.65	\$0.00	\$0.00	\$2,967,370.65	\$2,967,370.65	\$0.00
AD-002.- EQUIPAMIENTO E INSTALAC												
O6003 AD-003.- EQUIPAMIENTO E INSTALACION DE ALUMBRADO PUBLICO EN AXTLA DE TERRAZAS, SIEMENS UCTA LAS CUERDAS TENEXCALCO COATZACOCHUCA A CUICACTEN A BARRIO TABADINCO												
600	INVERSIÓN PÚBLICA	\$0.00	\$2,663,352.72	\$2,663,352.72	\$2,663,352.72	\$0.00	\$2,663,352.72	\$0.00	\$0.00	\$2,663,352.72	\$2,663,352.72	\$0.00
610	OBRA PÚBLICA EN BIENES DE DOMINIO PÚBLICO	\$0.00	\$2,663,352.72	\$2,663,352.72	\$2,663,352.72	\$0.00	\$2,663,352.72	\$0.00	\$0.00	\$2,663,352.72	\$2,663,352.72	\$0.00
6101	Construcción de obras para el abastecimiento de agua, p	\$0.00	\$2,663,352.72	\$2,663,352.72	\$2,663,352.72	\$0.00	\$2,663,352.72	\$0.00	\$0.00	\$2,663,352.72	\$2,663,352.72	\$0.00
6101	Construcción de obras para el abastecimiento de agua, p	\$0.00	\$2,663,352.72	\$2,663,352.72	\$2,663,352.72	\$0.00	\$2,663,352.72	\$0.00	\$0.00	\$2,663,352.72	\$2,663,352.72	\$0.00
AD-003.- EQUIPAMIENTO E INSTALAC												
O6004 AD-049.- AMPLIACION DE RED DE DISTRIBUCION ELECTRICA EN LA LOCALIDAD DE TABADINCO, AXTLA DE TERRAZAS, S.L.P.												
600	INVERSIÓN PÚBLICA	\$0.00	\$274,750.48	\$274,750.48	\$274,750.48	\$0.00	\$274,750.48	\$0.00	\$0.00	\$274,750.48	\$274,750.48	\$0.00
610	OBRA PÚBLICA EN BIENES DE DOMINIO PÚBLICO	\$0.00	\$274,750.48	\$274,750.48	\$274,750.48	\$0.00	\$274,750.48	\$0.00	\$0.00	\$274,750.48	\$274,750.48	\$0.00
6101	Construcción de obras para el abastecimiento de agua, p	\$0.00	\$274,750.48	\$274,750.48	\$274,750.48	\$0.00	\$274,750.48	\$0.00	\$0.00	\$274,750.48	\$274,750.48	\$0.00
6101	Construcción de obras para el abastecimiento de agua, p	\$0.00	\$274,750.48	\$274,750.48	\$274,750.48	\$0.00	\$274,750.48	\$0.00	\$0.00	\$274,750.48	\$274,750.48	\$0.00
AD-049.- AMPLIACION DE RED DE DR												



MUNICIPIO DE AXTLA DE TERRAZAS
ESTADO DE SAN LUIS POTOSÍ

Estado del Ejercicio del Presupuesto de Egresos por Proyecto / Proceso Al 31/dic./2023



Fecha: 01/01/2024
Hoja de Impresión: 11 de 16

Unidad Administrativa Objeto del Gasto	Aprobado	Ampliaciones / (Reducciones)	Presupuesto Vigente	Comprometido	Presupuesto Disponible para Comprometer	Devengado	Comprometido a No Devengado	Presupuesto Sin Devengar	Ejercido	Pagado	Cuentas por Pagar Deuda
06005 AD-045.- CONSTRUCCION DE ALUMBRADO PUBLICO EN ANDADOR COMOCA-AXTLA											
6000 INVERSIÓN PÚBLICA	\$0.00	\$1,499,506.40	\$1,499,506.40	\$1,499,506.40	\$0.00	\$1,499,506.40	\$0.00	\$0.00	\$1,499,506.40	\$1,499,506.40	\$0.00
6100 OBRA PÚBLICA EN BIENES DE DOMINIO PÚBLICO	\$0.00	\$1,499,506.40	\$1,499,506.40	\$1,499,506.40	\$0.00	\$1,499,506.40	\$0.00	\$0.00	\$1,499,506.40	\$1,499,506.40	\$0.00
6102 Construcción de obras para el abastecimiento de agua, p	\$0.00	\$1,499,506.40	\$1,499,506.40	\$1,499,506.40	\$0.00	\$1,499,506.40	\$0.00	\$0.00	\$1,499,506.40	\$1,499,506.40	\$0.00
6103 Construcción de obras para el abastecimiento de agua, p	\$0.00	\$1,499,506.40	\$1,499,506.40	\$1,499,506.40	\$0.00	\$1,499,506.40	\$0.00	\$0.00	\$1,499,506.40	\$1,499,506.40	\$0.00
AD-045.- CONSTRUCCION DE ALUMBR	\$0.00	\$1,499,506.40	\$1,499,506.40	\$1,499,506.40	\$0.00	\$1,499,506.40	\$0.00	\$0.00	\$1,499,506.40	\$1,499,506.40	\$0.00
07000 CONSTRUCCION Y REHABILITACION DE VIVIENDA											
6000 INVERSIÓN PÚBLICA	\$12,336,000.00	-\$13,336,000.00	\$0.00	\$0.00	\$0.00	\$0.00	\$0.00	\$0.00	\$0.00	\$0.00	\$0.00
6100 OBRA PÚBLICA EN BIENES DE DOMINIO PÚBLICO	\$12,336,000.00	-\$13,336,000.00	\$0.00	\$0.00	\$0.00	\$0.00	\$0.00	\$0.00	\$0.00	\$0.00	\$0.00
6102 Edificación habitacional	\$12,336,000.00	-\$13,336,000.00	\$0.00	\$0.00	\$0.00	\$0.00	\$0.00	\$0.00	\$0.00	\$0.00	\$0.00
6103 Edificación habitacional	\$12,336,000.00	-\$13,336,000.00	\$0.00	\$0.00	\$0.00	\$0.00	\$0.00	\$0.00	\$0.00	\$0.00	\$0.00
CONSTRUCCION Y REHABILITACION	\$12,336,000.00	-\$13,336,000.00	\$0.00	\$0.00	\$0.00	\$0.00	\$0.00	\$0.00	\$0.00	\$0.00	\$0.00
08100 DOTACION Y SUMINISTRO DE MATERIAL Y ARTICULOS DEPORTIVOS											
4000 TRANSFERENCIAS, ASIGNACIONES, SUBSIDIO	\$1,300,000.00	-\$650,000.00	\$200,000.00	\$200,000.00	\$0.00	\$100,000.00	\$0.00	\$0.00	\$100,000.00	\$200,000.00	\$0.00
4400 AYUDAS SOCIALES	\$1,300,000.00	-\$650,000.00	\$200,000.00	\$200,000.00	\$0.00	\$100,000.00	\$0.00	\$0.00	\$100,000.00	\$200,000.00	\$0.00
4400 Ayudas sociales a personas	\$1,300,000.00	-\$650,000.00	\$200,000.00	\$200,000.00	\$0.00	\$100,000.00	\$0.00	\$0.00	\$100,000.00	\$200,000.00	\$0.00
4411 Ayudas sociales a personas	\$1,300,000.00	-\$650,000.00	\$200,000.00	\$200,000.00	\$0.00	\$100,000.00	\$0.00	\$0.00	\$100,000.00	\$200,000.00	\$0.00
DOTACION Y SUMINISTRO DE MATER	\$1,300,000.00	-\$650,000.00	\$200,000.00	\$200,000.00	\$0.00	\$100,000.00	\$0.00	\$0.00	\$100,000.00	\$200,000.00	\$0.00
09000 DOTACION DE DESPENSAS A GRUPOS VULNERABLES.- APOYO ALIMENTARIO											
4000 TRANSFERENCIAS, ASIGNACIONES, SUBSIDIO	\$1,200,000.00	-\$3,700,000.00	\$5,200,000.00	\$5,200,000.00	\$0.00	\$5,200,000.00	\$0.00	\$0.00	\$5,200,000.00	\$5,200,000.00	\$0.00
4400 AYUDAS SOCIALES	\$1,200,000.00	-\$3,700,000.00	\$5,200,000.00	\$5,200,000.00	\$0.00	\$5,200,000.00	\$0.00	\$0.00	\$5,200,000.00	\$5,200,000.00	\$0.00
4402 Ayudas sociales a personas	\$1,200,000.00	-\$3,700,000.00	\$5,200,000.00	\$5,200,000.00	\$0.00	\$5,200,000.00	\$0.00	\$0.00	\$5,200,000.00	\$5,200,000.00	\$0.00
4411 Ayudas sociales a personas	\$1,200,000.00	-\$3,700,000.00	\$5,200,000.00	\$5,200,000.00	\$0.00	\$5,200,000.00	\$0.00	\$0.00	\$5,200,000.00	\$5,200,000.00	\$0.00
DOTACION DE DESPENSAS A GRUPO	\$1,200,000.00	-\$3,700,000.00	\$5,200,000.00	\$5,200,000.00	\$0.00	\$5,200,000.00	\$0.00	\$0.00	\$5,200,000.00	\$5,200,000.00	\$0.00
09500 REALIZAR LA DOTACION DE MEDICAMENTO A PERSONAS EN SITUACION VULNERABLE											
4000 TRANSFERENCIAS, ASIGNACIONES, SUBSIDIO	\$10,000.00	\$20,000.00	\$00,000.00	\$00,000.00	\$0.00	\$00,000.00	\$0.00	\$0.00	\$00,000.00	\$00,000.00	\$0.00

MUNICIPIO DE AXTLA DE TERRAZAS
ESTADO DE SAN LUIS POTOSÍ

Estado del Ejercicio del Presupuesto de Egresos por Proyecto / Proceso Al 31/dic./2023



Fecha: 01/01/2024
Hoja de Impresión: 11 de 16

Unidad Administrativa Objeto del Gasto	Aprobado	Ampliaciones / (Reducciones)	Presupuesto Vigente	Comprometido	Presupuesto Disponible para Comprometer	Devengado	Comprometido a No Devengado	Presupuesto Sin Devengar	Ejercido	Pagado	Cuentas por Pagar Deuda
09601 AD-052.- REHABILITACION DE CAMINO SACACOSECHAS EN LAS LOCALIDADES DE PICHOLCO Y COMUNIDAD BICHOLCO, AXTLA DE TERRAZAS, S.L.D.											
6000 INVERSIÓN PÚBLICA	\$0.00	\$1,501,000.00	\$1,501,000.00	\$1,501,000.00	\$0.00	\$1,501,000.00	\$0.00	\$0.00	\$1,501,000.00	\$1,501,000.00	\$0.00
6100 OBRA PÚBLICA EN BIENES DE DOMINIO PÚBLICO	\$0.00	\$1,501,000.00	\$1,501,000.00	\$1,501,000.00	\$0.00	\$1,501,000.00	\$0.00	\$0.00	\$1,501,000.00	\$1,501,000.00	\$0.00
6100 Otras construcciones de ingeniería civil y obras pesadas	\$0.00	\$1,501,000.00	\$1,501,000.00	\$1,501,000.00	\$0.00	\$1,501,000.00	\$0.00	\$0.00	\$1,501,000.00	\$1,501,000.00	\$0.00
6101 OTRAS CONSTRUCCIONES DE INGENIERIA CIVIL U/I	\$0.00	\$1,501,000.00	\$1,501,000.00	\$1,501,000.00	\$0.00	\$1,501,000.00	\$0.00	\$0.00	\$1,501,000.00	\$1,501,000.00	\$0.00
AD-052.- REHABILITACION DE CAMIN	\$0.00	\$1,501,000.00	\$1,501,000.00	\$1,501,000.00	\$0.00	\$1,501,000.00	\$0.00	\$0.00	\$1,501,000.00	\$1,501,000.00	\$0.00
09602 AD-051.- REHABILITACION DE CAMINO SACACOSECHAS EN LAS LOCALIDADES EL AQUICHAL Y TAMBOCOMUCHO, AXTLA DE TERRAZAS, S.L.D.											
6000 INVERSIÓN PÚBLICA	\$0.00	\$1,502,000.00	\$1,502,000.00	\$1,502,000.00	\$0.00	\$1,502,000.00	\$0.00	\$0.00	\$1,502,000.00	\$1,502,000.00	\$0.00
6100 OBRA PÚBLICA EN BIENES DE DOMINIO PÚBLICO	\$0.00	\$1,502,000.00	\$1,502,000.00	\$1,502,000.00	\$0.00	\$1,502,000.00	\$0.00	\$0.00	\$1,502,000.00	\$1,502,000.00	\$0.00
6100 Otras construcciones de ingeniería civil y obras pesadas	\$0.00	\$1,502,000.00	\$1,502,000.00	\$1,502,000.00	\$0.00	\$1,502,000.00	\$0.00	\$0.00	\$1,502,000.00	\$1,502,000.00	\$0.00
6101 OTRAS CONSTRUCCIONES DE INGENIERIA CIVIL U/I	\$0.00	\$1,502,000.00	\$1,502,000.00	\$1,502,000.00	\$0.00	\$1,502,000.00	\$0.00	\$0.00	\$1,502,000.00	\$1,502,000.00	\$0.00
AD-051.- REHABILITACION DE CAMIN	\$0.00	\$1,502,000.00	\$1,502,000.00	\$1,502,000.00	\$0.00	\$1,502,000.00	\$0.00	\$0.00	\$1,502,000.00	\$1,502,000.00	\$0.00
09603 AD-053.- REHABILITACION DE CAMINO SACACOSECHAS EN LAS LOCALIDADES DE TENEXIO Y LAS CUERVAS, AXTLA DE TERRAZAS, S.L.D.											
6000 INVERSIÓN PÚBLICA	\$0.00	\$1,503,700.01	\$1,503,700.01	\$1,503,700.01	\$0.00	\$1,503,700.01	\$0.00	\$0.00	\$1,503,700.01	\$1,503,700.01	\$0.00
6100 OBRA PÚBLICA EN BIENES DE DOMINIO PÚBLICO	\$0.00	\$1,503,700.01	\$1,503,700.01	\$1,503,700.01	\$0.00	\$1,503,700.01	\$0.00	\$0.00	\$1,503,700.01	\$1,503,700.01	\$0.00
6100 Otras construcciones de ingeniería civil y obras pesadas	\$0.00	\$1,503,700.01	\$1,503,700.01	\$1,503,700.01	\$0.00	\$1,503,700.01	\$0.00	\$0.00	\$1,503,700.01	\$1,503,700.01	\$0.00
6101 OTRAS CONSTRUCCIONES DE INGENIERIA CIVIL U/I	\$0.00	\$1,503,700.01	\$1,503,700.01	\$1,503,700.01	\$0.00	\$1,503,700.01	\$0.00	\$0.00	\$1,503,700.01	\$1,503,700.01	\$0.00
AD-053.- REHABILITACION DE CAMIN	\$0.00	\$1,503,700.01	\$1,503,700.01	\$1,503,700.01	\$0.00	\$1,503,700.01	\$0.00	\$0.00	\$1,503,700.01	\$1,503,700.01	\$0.00
09604 AD-054.- REHABILITACION DE CAMINO SACACOSECHAS EN LAS LOCALIDADES DE LA PURISIMA Y FRACCION AMUHEHUENO, AXTLA DE TERRAZAS, S.L.D.											
6000 INVERSIÓN PÚBLICA	\$0.00	\$1,502,000.00	\$1,502,000.00	\$1,502,000.00	\$0.00	\$1,502,000.00	\$0.00	\$0.00	\$1,502,000.00	\$1,502,000.00	\$0.00
6100 OBRA PÚBLICA EN BIENES DE DOMINIO PÚBLICO	\$0.00	\$1,502,000.00	\$1,502,000.00	\$1,502,000.00	\$0.00	\$1,502,000.00	\$0.00	\$0.00	\$1,502,000.00	\$1,502,000.00	\$0.00
6100 Otras construcciones de ingeniería civil y obras pesadas	\$0.00	\$1,502,000.00	\$1,502,000.00	\$1,502,000.00	\$0.00	\$1,502,000.00	\$0.00	\$0.00	\$1,502,000.00	\$1,502,000.00	\$0.00
6101 OTRAS CONSTRUCCIONES DE INGENIERIA CIVIL U/I	\$0.00	\$1,502,000.00	\$1,502,000.00	\$1,502,000.00	\$0.00	\$1,502,000.00	\$0.00	\$0.00	\$1,502,000.00	\$1,502,000.00	\$0.00



H. Ayuntamiento
2021-2024
Axtla de Terrazas,



MUNICIPIO DE AXTLA DE TERRAZAS
ESTADO DE SAN LUIS POTOSÍ
Estado del Ejercicio del Presupuesto de Egresos por Proyecto / Proceso Al 31/dic/2023

Fecha: 30/12/2024
Hora de Impresión: 11:41 a.m.

Unidad Administrativa	Objeto del Gasto	Aprobado	Ampliaciones / (Reducciones)	Presupuesto Vigente	Comprometido	Presupuesto Disponible para Comprometer	Devengado	Comprometido o No Devengado	Presupuesto Sin Devenegar	Ejercido	Pagado	Cuentas por Pagar Deuda
AD-054.- REHABILITACION DE CAMIN												
O9605 AD-055.- REHABILITACION DE CAMINO SACACOSECHAS EN LAS LOCALIDADES DE TENEXCALCO												
LA ORIGINAL Y MATRIZ ALADA AXTLA DE TERRAZAS, S.L.P.												
4000	INVERSION PUBLICA	\$0.00	\$1,553,740.01	\$1,553,740.01	\$1,553,740.01	\$0.00	\$1,553,740.01	\$0.00	\$0.00	\$1,553,740.01	\$1,553,740.01	\$0.00
4100	OBRA PUBLICA EN BIENES DE DOMINIO PUBLICO	\$0.00	\$1,553,740.01	\$1,553,740.01	\$1,553,740.01	\$0.00	\$1,553,740.01	\$0.00	\$0.00	\$1,553,740.01	\$1,553,740.01	\$0.00
4100	Otras construcciones de ingeniería civil u obra pasada	\$0.00	\$1,553,740.01	\$1,553,740.01	\$1,553,740.01	\$0.00	\$1,553,740.01	\$0.00	\$0.00	\$1,553,740.01	\$1,553,740.01	\$0.00
4101	OTRAS CONSTRUCCIONES DE INGENIERIA CIVIL U C	\$0.00	\$1,553,740.01	\$1,553,740.01	\$1,553,740.01	\$0.00	\$1,553,740.01	\$0.00	\$0.00	\$1,553,740.01	\$1,553,740.01	\$0.00
AD-055.- REHABILITACION DE CAMIN												
O9606 AD-056.- REHABILITACION DE CAMINO SACACOSECHAS EN LAS LOCALIDADES DE TEMALACACO,												
LA ORIGINAL Y MATRIZ ALADA AXTLA DE TERRAZAS, S.L.P.												
4000	INVERSION PUBLICA	\$0.00	\$1,234,349.98	\$1,234,349.98	\$1,234,349.98	\$0.00	\$1,234,349.98	\$0.00	\$0.00	\$1,234,349.98	\$1,234,349.98	\$0.00
4100	OBRA PUBLICA EN BIENES DE DOMINIO PUBLICO	\$0.00	\$1,234,349.98	\$1,234,349.98	\$1,234,349.98	\$0.00	\$1,234,349.98	\$0.00	\$0.00	\$1,234,349.98	\$1,234,349.98	\$0.00
4100	Otras construcciones de ingeniería civil u obra pasada	\$0.00	\$1,234,349.98	\$1,234,349.98	\$1,234,349.98	\$0.00	\$1,234,349.98	\$0.00	\$0.00	\$1,234,349.98	\$1,234,349.98	\$0.00
4101	OTRAS CONSTRUCCIONES DE INGENIERIA CIVIL U C	\$0.00	\$1,234,349.98	\$1,234,349.98	\$1,234,349.98	\$0.00	\$1,234,349.98	\$0.00	\$0.00	\$1,234,349.98	\$1,234,349.98	\$0.00
AD-056.- REHABILITACION DE CAMIN												
S1001 DOTACION DE APOYOS EN SALUD												
4000	TRANSFERENCIAS, ASIGNACIONES, SUBSIDIO	\$490,000.00	-\$245,000.00	\$245,000.00	\$187,886.11	\$67,121.89	\$187,886.11	\$0.00	\$67,121.89	\$187,886.11	\$187,886.11	\$0.00
4400	AYUDAS SOCIALES	\$490,000.00	-\$245,000.00	\$245,000.00	\$187,886.11	\$67,121.89	\$187,886.11	\$0.00	\$67,121.89	\$187,886.11	\$187,886.11	\$0.00
4410	Apoyos sociales a personas	\$490,000.00	-\$245,000.00	\$245,000.00	\$187,886.11	\$67,121.89	\$187,886.11	\$0.00	\$67,121.89	\$187,886.11	\$187,886.11	\$0.00
4411	Apoyos sociales a personas	\$490,000.00	-\$245,000.00	\$245,000.00	\$187,886.11	\$67,121.89	\$187,886.11	\$0.00	\$67,121.89	\$187,886.11	\$187,886.11	\$0.00
DOTACION DE APOYOS EN SALUD												
S1002 DOTACION DE DESPENSAS												
4000	TRANSFERENCIAS, ASIGNACIONES, SUBSIDIO	\$150,000.00	-\$150,000.00	\$0.00	\$0.00	\$0.00	\$0.00	\$0.00	\$0.00	\$0.00	\$0.00	\$0.00
4400	AYUDAS SOCIALES	\$150,000.00	-\$150,000.00	\$0.00	\$0.00	\$0.00	\$0.00	\$0.00	\$0.00	\$0.00	\$0.00	\$0.00
4410	Apoyos sociales a personas	\$150,000.00	-\$150,000.00	\$0.00	\$0.00	\$0.00	\$0.00	\$0.00	\$0.00	\$0.00	\$0.00	\$0.00
4411	Apoyos sociales a personas	\$150,000.00	-\$150,000.00	\$0.00	\$0.00	\$0.00	\$0.00	\$0.00	\$0.00	\$0.00	\$0.00	\$0.00
DOTACION DE DESPENSAS												
S1003 DOTACION DE APOYOS EN EDUCACION BASICA												

Handwritten signature or initials.

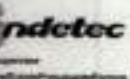

MUNICIPIO DE AXTLA DE TERRAZAS
ESTADO DE SAN LUIS POTOSÍ
Estado del Ejercicio del Presupuesto de Egresos por Proyecto / Proceso Al 31/dic/2023

Fecha: 30/12/2024
Hora de Impresión: 11:41 a.m.

Unidad Administrativa	Objeto del Gasto	Aprobado	Ampliaciones / (Reducciones)	Presupuesto Vigente	Comprometido	Presupuesto Disponible para Comprometer	Devengado	Comprometido o No Devengado	Presupuesto Sin Devenegar	Ejercido	Pagado	Cuentas por Pagar Deuda
S1004 DOTACION DE APOYOS EN EDUCACION MEDIA SUPERIOR												
4000	TRANSFERENCIAS, ASIGNACIONES, SUBSIDIO	\$190,000.00	-\$40,000.00	\$150,000.00	\$17,853.38	\$46.78	\$17,853.38	\$0.00	\$46.78	\$17,853.38	\$17,853.38	\$0.00
4400	AYUDAS SOCIALES	\$190,000.00	-\$40,000.00	\$150,000.00	\$17,853.38	\$46.78	\$17,853.38	\$0.00	\$46.78	\$17,853.38	\$17,853.38	\$0.00
4410	Apoyos sociales a personas	\$190,000.00	-\$40,000.00	\$150,000.00	\$17,853.38	\$46.78	\$17,853.38	\$0.00	\$46.78	\$17,853.38	\$17,853.38	\$0.00
4411	Apoyos sociales a personas	\$190,000.00	-\$40,000.00	\$150,000.00	\$17,853.38	\$46.78	\$17,853.38	\$0.00	\$46.78	\$17,853.38	\$17,853.38	\$0.00
4420	Apoyos sociales a instituciones de enseñanza	\$0.00	\$37,100.00	\$37,100.00	\$37,853.38	\$46.78	\$37,853.38	\$0.00	\$46.78	\$37,853.38	\$37,853.38	\$0.00
4421	AYUDAS SOCIALES A INSTITUCIONES DE ENSEÑANZA	\$0.00	\$37,100.00	\$37,100.00	\$37,853.38	\$46.78	\$37,853.38	\$0.00	\$46.78	\$37,853.38	\$37,853.38	\$0.00
DOTACION DE APOYOS EN EDUCACION SUPERIOR												
S1005 DOTACION EN OTROS ASUNTOS SOCIALES												
4000	TRANSFERENCIAS, ASIGNACIONES, SUBSIDIO	\$318,000.00	-\$2,425,000.00	\$2,735,000.00	\$2,735,426.24	\$2,594.76	\$2,735,426.24	\$0.00	\$2,594.76	\$2,735,426.24	\$2,735,426.24	\$0.00
4400	AYUDAS SOCIALES	\$318,000.00	-\$2,425,000.00	\$2,735,000.00	\$2,735,426.24	\$2,594.76	\$2,735,426.24	\$0.00	\$2,594.76	\$2,735,426.24	\$2,735,426.24	\$0.00
4410	Apoyos sociales a personas	\$318,000.00	-\$2,425,000.00	\$2,735,000.00	\$2,735,426.24	\$2,594.76	\$2,735,426.24	\$0.00	\$2,594.76	\$2,735,426.24	\$2,735,426.24	\$0.00
4411	Apoyos sociales a personas	\$318,000.00	-\$2,425,000.00	\$2,735,000.00	\$2,735,426.24	\$2,594.76	\$2,735,426.24	\$0.00	\$2,594.76	\$2,735,426.24	\$2,735,426.24	\$0.00
DOTACION EN OTROS ASUNTOS SOC												
TOTAL FINAL												

Handwritten signature or initials.



Cuenta Pública 2023
MUNICIPIO DE AXTLA DE TERRAZAS
Indicadores de Postura Fiscal
Del 1 de Enero al 31 de Diciembre de 2023
(Cifras en pesos)

ANEXO AICO-05

Concepto	Estimado/Aprobado	Devengado	Recaudado/Pagado
I. Ingresos Presupuestarios	161,000,000	197,923,721	197,923,721
1. Ingresos del Gobierno de la Entidad Federativa	161,000,000	197,923,721	197,923,721
2. Ingresos del Sector Paraestatal	0	0	0
II. Egresos Presupuestarios	161,000,000	203,519,435	198,662,861
3. Egresos del Gobierno de la Entidad Federativa	161,000,000	203,519,435	198,662,861
4. Egresos del Sector Paraestatal	0	0	0
III. Balance Presupuestario (Superávit o Déficit) (III = I - II)	0	-5,595,714	-739,140

Concepto	Estimado/Aprobado	Devengado	Recaudado/Pagado
III. Balance presupuestario (Superávit o Déficit)	0	-5,595,714	-739,140
IV. Intereses, Comisiones y Gastos de la Deuda	0	0	0
V. Balance Primario (Superávit o Déficit) (V= III + IV)	0	-5,595,714	-739,140

Concepto	Estimado/Aprobado	Devengado	Recaudado/Pagado
A. Financiamiento	0	0	0
B. Amortización de la deuda	0	0	0
C. Financiamiento Neto	0	0	0

"Bajo protesta de decir verdad declaramos que los Estados Financieros y sus notas, son razonablemente correctos y son responsabilidad del emisor".

ING. GREGORIO CRUZ MARTINEZ
PRESIDENTE MUNICIPAL
AUTORIZÓ

C.P. LEANDRO PEREZ MONTEERRUBIO
TESORERO MUNICIPAL
ELABORÓ

LIC. JOSE JUAN AQUINO GARCIA
SÍNDICO
Vo. Bo.

LIC. HILDA SANTIAGO VAZQUEZ
CONTRALORA
REVISÓ



ANEXO AICO-06

Justificación de la diferencia negativa del Balance Presupuestal, entre el Presupuesto de Ingresos y el Presupuesto de Egresos del ejercicio 2023

AXTLA DE TERRAZAS, S.L.P.

La diferencia negativa entre el ingreso y gasto total asciende a la cantidad de \$ -5'190,496.00 misma que consiste en ampliaciones en el presupuesto de egresos y no así en el presupuesto de ingresos por lo que no existe la equidad entre el ingreso y el egreso presupuestal. Dichas ampliaciones provienen de recursos no devengados de ejercicios anteriores y que fueron ejercidos en el ejercicio en cuestión y cuyas fuentes de financiamiento mantenían saldos en bancos.

Bajo protesta de decir verdad declaramos que los Estados Financieros y sus Notas son razonablemente correctos y responsabilidad del emisor

ING. GREGORIO CRUZ MARTINEZ
PRESIDENTE MUNICIPAL
AUTORIZO

C.P. LEANDRO PEREZ MONTERRUBIO
TESORERO MUNICIPAL
ELABORÓ

LIC. JOSE JUAN AQUINO GARCIA
SÍNDICO
Vo.Bo.

LIC. HILDA SANTIAGO VAZQUEZ
CONTRALORA
REVISÓ



Municipio de Nteoria, S.L.P.
Reporte de la contratación de servicios profesionales por honorarios
Del 1 de enero al 31 de diciembre de 2023

ANEXO AICO-07

Fecha de Poliza	Número de Cheque	RFC	Nombre del prestador del servicio profesional	Núm. de Factura	Fecha de Comprobante	Descripción del servicio prestado	Importe	Comentarios
			NO HAY INFORMACION QUE REVELAR					

"Bajo protesta de decir verdad declaramos que los Estados Financieros y sus notas, son razonablemente correctos y son responsabilidad del emisor".

ING. GREGORIO CRUZ MARTINEZ
PRESIDENTE MUNICIPAL
AUTORIZÓ

C.P. LEANDRO PEREZ MONTEERRUBIO
TESORERO MUNICIPAL
ELABORÓ

LIC. JOSE JUAN AQUINO GARCIA
SÍNDICO
Vo. Bo.

LIC. HILDA SANTIAGO VAZQUEZ
CONTRALORA
REVISÓ



Consolidación de la Cuenta Administrativa 2112
Estado de Situación Financiera
Del 1 de enero al 31 de diciembre de 2023

Concepto	AGUA POTABLE		DIF MUNICIPAL		MELVI		IMPLAN		SUBTOTAL	ELIMINACIÓN	CONSOLIDACIÓN
	2023	2022	2023	2022	2023	2022	2023	2022			
ACTIVO											
Activo Circulante											
Efectivo y Equivalentes	8,024	9,528							8,023.69	0.00	8,023.69
Derechos a Recibir Efectivo o Equivalentes	471,571.22	143,385.00							471,571.22	0.00	471,571.22
Derechos a Recibir Bienes o Servicios									0.00	0.00	0.00
Inventarios									0.00	0.00	0.00
Almacenes									0.00	0.00	0.00
Estimación por Pérdida o Déficit de Activos Circulantes									0.00	0.00	0.00
Otros Activos Circulantes									0.00	0.00	0.00
Total de Activos Circulantes	479,595.21	152,913.00	0.00	0.00	0.00	0.00	0.00	0.00	479,595.21	0.00	479,595.21
Activo No Circulante											
Inversiones Financieras a Largo Plazo									0.00	0.00	0.00
Derechos a Recibir Efectivo o Equivalentes a Largo Plazo									0.00	0.00	0.00
Bienes Inmuebles, Infraestructura y Construcciones en Proceso	18,844,295.75	18,844,295.75							18,844,295.75	0.00	18,844,295.75
Bienes Muebles	81,325.96	81,325.96							81,325.96	0.00	81,325.96
Activos Intangibles	87,838.38	71,500.13							87,038.38	0.00	87,038.38
Depreciación, Deterioro y Amortización Acumulada de Bienes	-118,654.63	-118,654.63							-118,654.63	0.00	-118,654.63
Activos Diferidos									0.00	0.00	0.00
Estimación por Pérdida o Déficit de Activos no Circulantes									0.00	0.00	0.00
Otros Activos no Circulantes									0.00	0.00	0.00
Total de Activos No Circulantes	18,814,805.38	18,875,817.18	0.00	0.00	0.00	0.00	0.00	0.00	18,814,805.38	0.00	18,814,805.38
Total del Activo	19,294,396.29	18,931,729.88	0.00	0.00	0.00	0.00	0.00	0.00	19,294,396.29	0.00	19,294,396.29
PASIVO											
Pasivo Circulante											
Cuentas por Pagar a Corto Plazo	2,203,779.80	1,486,280.80							2,203,779.80	0.00	2,203,779.80
Documentos por Pagar a Corto Plazo	412,855.77	411,355.77							412,855.77	0.00	412,855.77
Préstamo a Corto Plazo de la Deuda Pública a Largo Plazo									0.00	0.00	0.00
Títulos y Valores a Corto Plazo									0.00	0.00	0.00
Préstamos Diferidos a Corto Plazo									0.00	0.00	0.00
Fondos y Bienes de Termino en Garantía y/o Administración a Corto Plazo									0.00	0.00	0.00
Provisiones a Corto Plazo									0.00	0.00	0.00
Otros Pasivos a Corto Plazo									0.00	0.00	0.00
Total de Pasivos Circulantes	2,616,635.57	1,897,636.72	0.00	0.00	0.00	0.00	0.00	0.00	2,616,635.57	0.00	2,616,635.57
Pasivo No Circulante											
Cuentas por Pagar a Largo Plazo									0.00	0.00	0.00
Documentos por Pagar a Largo Plazo									0.00	0.00	0.00
Deuda Pública a Largo Plazo									0.00	0.00	0.00
Préstamos Diferidos a Largo Plazo									0.00	0.00	0.00
Fondos y Bienes de Termino en Garantía y/o en Administración a Largo Plazo									0.00	0.00	0.00
Provisiones a Largo Plazo									0.00	0.00	0.00
Total de Pasivos No Circulantes	0.00	0.00	0.00	0.00	0.00	0.00	0.00	0.00	0.00	0.00	0.00
Total del Pasivo	2,616,635.57	1,897,636.72	0.00	0.00	0.00	0.00	0.00	0.00	2,616,635.57	0.00	2,616,635.57
Hacienda Pública/Patrimonio											
Hacienda Pública/Patrimonio Contribuido	0.00	0.00	0.00	0.00	0.00	0.00	0.00	0.00	0.00	0.00	0.00
Aportaciones									0.00	0.00	0.00
Donaciones de Capital									0.00	0.00	0.00
Actualización de la Hacienda Pública/Patrimonio									0.00	0.00	0.00
Hacienda Pública/Patrimonio Generado	16,736,963.62	17,033,796.96	0.00	0.00	0.00	0.00	0.00	0.00	16,736,963.62	0.00	16,736,963.62
Resultados del Ejercicio (Ahorro/ Gasto)	-271,178.85	-213,276.81							-271,178.85	0.00	-271,178.85
Resultados de Ejercicios Anteriores	18,282,985.85	18,047,881.88							18,282,985.85	0.00	18,282,985.85
Reservas									0.00	0.00	0.00
Reservas									0.00	0.00	0.00
Rectificaciones de Resultados de Ejercicios Anteriores	725,154.43	725,154.43							725,154.43	0.00	725,154.43
Exceso e Insuficiencia en la Actualización de la Hacienda Pública/Patrimonio	0.00	0.00	0.00	0.00	0.00	0.00	0.00	0.00	0.00	0.00	0.00
Resultado por Posición Monetaria									0.00	0.00	0.00
Resultado por Tenencia de Activos no Monetarios									0.00	0.00	0.00
Total Hacienda Pública/Patrimonio	16,736,963.62	17,151,758.58	0.00	0.00	0.00	0.00	0.00	0.00	16,736,963.62	0.00	16,736,963.62
Total del Pasivo y Hacienda Pública/Patrimonio	19,294,396.29	19,071,378.88	0.00	0.00	0.00	0.00	0.00	0.00	19,294,396.29	0.00	19,294,396.29

Desp. protesta de decir verdad declaramos que los Estados Financieros y sus notas, son razonablemente correctos y son responsabilidad del emisor.

LIC. JUAN FRANCISCO LARA NAJERA
DIRECTOR GENERAL
AUTORIZADO

C. ANA LUISA ESPINOSA TERRAZAS
SUBDIRECTOR DE ADMINISTRACIÓN,
FINANZAS Y R.R.
ELABORÓ

ING. GREGORIO CRUZ MARTINEZ
PRESIDENTE DE LA JUNTA DE
GOBIERNO
V.L.S.

C. RAYELI ESTEBAN HERNANDEZ
CONTADOR INTERNO
REVISÓ



Consolidación de la clave administrativa 31120
Estado de Actividades
Del 1 de enero al 31 de diciembre de 2023

Concepto	AGUA POTABLE 2023	DF MUNICIPAL 2023	INMUVI 2023	IMPLAN 2023	SUMATORIA	ELIMINACIÓN	CONSOLIDACIÓN
INGRESOS Y OTROS BENEFICIOS							
Ingresos de la Gestión:	2,128,688.85	0.00	0.00	0.00	2,128,688.85		0.00
Impuestos	0.00				0.00		0.00
Cuentas y Aportaciones de Seguridad Social	0.00				0.00		0.00
Contribuciones de Mejoras	0.00				0.00		0.00
Derechos	0.00				0.00		0.00
Productos	0.00				0.00		0.00
Aprovechamientos de Tipo Contenido	0.00				0.00		0.00
Ingresos por Venta de Bienes y Servicios	0.00				0.00		0.00
Ingresos no Comprendidos en las Fracciones de la Ley de Ingresos Causados en Ejercicio							
Fiscales Anteriores Pendientes de Liquidación o Pago					0.00		0.00
Participaciones, Aportaciones, Convenios, Incentivos derivados de la Colaboración Fiscal, Fondos Distintos de Aportaciones, Transferencias, Asignaciones, Subsidios y Subvenciones, y Pensiones y Jubilaciones	0.00	0.00	0.00	0.00	0.00		0.00
Participaciones, Aportaciones, Convenios, Incentivos derivados de la Colaboración Fiscal y Fondos distintos de Aportaciones					0.00	0.00	0.00
Transferencias, Asignaciones, Subsidios y Subvenciones, y Pensiones y Jubilaciones					0.00	0.00	0.00
Otros Ingresos y Beneficios					0.00		0.00
Ingresos Financieros					0.00		0.00
Incremento por Variación de Inventarios					0.00		0.00
Disminución del Exceso de Estimaciones por Pérdida o Deterioro y Obsolescencia					0.00		0.00
Disminución del Exceso de Provisiones					0.00		0.00
Otros Ingresos y Beneficios Varios					0.00		0.00
Total de Ingresos y Otros Beneficios	2,128,688.85	0.00	0.00	0.00	2,128,688.85	0.00	2,128,688.85
GASTOS Y OTRAS PÉRDIDAS							
Gastos de Funcionamiento	2,367,249.89	0.00	0.00	0.00	2,367,249.89		2,367,249.89
Servicios Personales	1,702,714.85				1,702,714.85		1,702,714.85
Materiales y Suministros	272,987.88				272,987.88		272,987.88
Servicios Generales	391,547.16				391,547.16		391,547.16
Transferencias, Asignaciones, Subsidios y Otras Ayudas	32,595.81	0.00	0.00	0.00	32,595.81		32,595.81
Transferencias Internas y Asignaciones al Sector Público					0.00	0.00	0.00
Transferencias al Resto del Sector Público					0.00	0.00	0.00
Subsidios y Subvenciones					0.00		0.00
Ayudas Sociales	32,595.81				32,595.81		32,595.81
Pensiones y Jubilaciones					0.00		0.00
Transferencias a Fideicomisos, Mandatos y Contratos Analógicos					0.00		0.00
Transferencias a la Seguridad Social					0.00		0.00
Donativos					0.00		0.00
Transferencias al Exterior					0.00		0.00
Participaciones y Aportaciones	0.00	0.00	0.00	0.00	0.00		0.00
Participaciones					0.00		0.00
Aportaciones					0.00		0.00
Convenios					0.00		0.00
Intereses, Comisiones y Otros Gastos de la Deuda Pública	0.00	0.00	0.00	0.00	0.00		0.00
Intereses de la Deuda Pública					0.00		0.00
Comisiones de la Deuda Pública					0.00		0.00
Gastos de la Deuda Pública					0.00		0.00
Costo por Coberturas					0.00		0.00
Apoyos Financieros					0.00		0.00
Gastos y Pérdidas Extraordinarias					0.00		0.00
Estimaciones, Depreciaciones, Deterioros, Obsolescencia y Amortizaciones					0.00		0.00
Provisiones					0.00		0.00
Disminución de Inventarios					0.00		0.00
Aumento por Insuficiencia de Estimaciones por Pérdida o Deterioro y Obsolescencia					0.00		0.00
Aumento por Insuficiencia de Provisiones					0.00		0.00
Otros Gastos					0.00		0.00
Inversión Pública	0.00	0.00	0.00	0.00	0.00		0.00
Inversión Pública no Capitalizable					0.00		0.00
Total de Gastos y Otras Pérdidas	2,399,845.70	0.00	0.00	0.00	2,399,845.70	0.00	2,399,845.70
Resultados del Ejercicio (Ahorro/Desahorro)	-271,176.85	0.00	0.00	0.00	-271,176.85	0.00	-271,176.85

Bajo protesta de decir verdad declaramos que los Estados Financieros y sus notas, son razonablemente correctos y son responsabilidad del emisor.

LIC. JUAN FRANCISCO LARA BALJERA
DIRECTOR GENERAL
AUTORIZO

C. ANA LISA ESTRADA TERRAZAS
SUBDIRECTOR DE ADMINISTRACIÓN,
FINANZAS Y R.F.M.
ELABORÓ

ING. GREGORIO CRUZ MARTINEZ
PRESIDENTE DE LA JUNTA DE
GOBIERNO
V.O.Bo.

C. MAYELI ESTERAN HERNANDEZ
CONTADOR INTERNO
REVISÓ



Comunicación de la clave administrativa 31128 Saldo de Variación en la Hacienda Pública Del 1 de enero al 31 de diciembre de 2023								
Concepto	C/CUA MOVIBLE					SIGNATORIA	EMPLAZACIÓN	CONSOLIDACIÓN
	Hacienda Pública / Patrimonio Contribuido	Hacienda Pública / Patrimonio Generado de Ejercicios Anteriores	Hacienda Pública / Patrimonio Generado del Ejercicio	Ajustes por Cambios de Valor	Total			
Reconciliaciones de Resultados de Ejercicios Anteriores	0.00	0.00	0.00	0.00	0.00	0.00	0.00	0.00
Patrimonio Neto Inicial Ajustado del Ejercicio	0.00	0.00	0.00	0.00	0.00	0.00	0.00	0.00
Aportaciones	0.00	0.00	0.00	0.00	0.00	0.00	0.00	0.00
Donaciones de Capital	0.00	0.00	0.00	0.00	0.00	0.00	0.00	0.00
Actualización de la Hacienda Pública/ Patrimonio	0.00	0.00	0.00	0.00	0.00	0.00	0.00	0.00
Variaciones de la Hacienda Pública / Patrimonio Neto del Ejercicio	0.00	17,367,826.00	-213,279.00	0.00	17,154,547.00	17,154,547.00		17,154,547.00
Resultados del Ejercicio (Ahorro/Desahorro)	0.00	0.00	-213,279.00	0.00	-213,279.00	-213,279.00		-213,279.00
Resultados de Ejercicios Anteriores	0.00	16,641,862.00	0.00	0.00	16,641,862.00	16,641,862.00		16,641,862.00
Reservas	0.00	0.00	0.00	0.00	0.00	0.00		0.00
Reservas	0.00	0.00	0.00	0.00	0.00	0.00		0.00
Hacienda Pública / Patrimonio Neto Final del Ejercicio 2023	0.00	17,367,826.00	-213,279.00	0.00	17,154,547.00	17,154,547.00		17,154,547.00
Cambios en la Hacienda Pública / Patrimonio Neto del Ejercicio 2023	0.00	0.00	0.00	0.00	0.00	0.00		0.00
Aportaciones	0.00	0.00	0.00	0.00	0.00	0.00		0.00
Donaciones de Capital	0.00	0.00	0.00	0.00	0.00	0.00		0.00
Actualización de la Hacienda Pública/ Patrimonio	0.00	0.00	0.00	0.00	0.00	0.00		0.00
Variaciones de la Hacienda Pública / Patrimonio Neto del Ejercicio	0.00	-316,906.00	-57,899.00	0.00	-374,805.00	-374,805.00		-374,805.00
Resultados del Ejercicio (Ahorro/Desahorro)	0.00	0.00	-271,177.00	0.00	-271,177.00	-271,177.00		-271,177.00
Resultados de Ejercicios Anteriores	0.00	-998,809.00	213,279.00	0.00	-145,617.00	-145,617.00		-145,617.00
Reservas	0.00	0.00	0.00	0.00	0.00	0.00		0.00
Reservas	0.00	0.00	0.00	0.00	0.00	0.00		0.00
Saldo Neto en la Hacienda Pública / Patrimonio 2023	0.00	17,050,920.00	-271,177.00	0.00	16,779,743.00	16,779,743.00		16,779,743.00

Bajo protesta de decir verdad declaramos que los Estados Financieros y sus datos, son razonablemente correctos y son responsabilidad del emisor.

LIC. JUAN FRANCISCO LAHA MÁJERA
DIRECTOR GENERAL
AUTORIZADO

C. JANA LISA ESTRADA TERRAZAS
SUBDIRECTORA DE ADMINISTRACIÓN,
RECURSOS HUMANOS Y PLR
ELABORÓ

ING. GREGORIO CRUZ MARTINEZ
PRESIDENTE DE LA JUNTA DE
GOBIERNO
VALIDA

C. NAYELI ESCOBAR HERRANDEZ
CONTRALORA INTERNA
REVISÓ

h



Consolidación de la clave administrativa 31128
Estado de Cambios en la Situación Financiera
Del 1 de enero al 31 de diciembre de 2023

Concepto	AGUA POTABLE		DF MUNICIPAL		RINF/VI		RPLAN		SUMATORIA		ELIMINACIÓN	CONSOLIDACIÓN		
	Origen	Aplicación	Origen	Aplicación	Origen	Aplicación	Origen	Aplicación	Origen	Aplicación		Origen	Aplicación	
Activo														
Activo Circulante														
Efectivo y Equivalentes	1,501.91	0.00	0.00	0.00	0.00	0.00	0.00	0.00	1,501.91	0.00			1,501.91	0.00
Derechos a Recibir Efectivo o Equivalentes	0.00	328,185.29	0.00	0.00	0.00	0.00	0.00	0.00	0.00	328,185.29			0.00	328,185.29
Derechos a Recibir Bienes o Servicios	0.00	0.00	0.00	0.00	0.00	0.00	0.00	0.00	0.00	0.00			0.00	0.00
Inventarios	0.00	0.00	0.00	0.00	0.00	0.00	0.00	0.00	0.00	0.00			0.00	0.00
Almacenes	0.00	0.00	0.00	0.00	0.00	0.00	0.00	0.00	0.00	0.00			0.00	0.00
Estimación por Pérdida o Deterioro de Activos Circulantes	0.00	0.00	0.00	0.00	0.00	0.00	0.00	0.00	0.00	0.00			0.00	0.00
Otros Activos Circulantes	0.00	0.00	0.00	0.00	0.00	0.00	0.00	0.00	0.00	0.00			0.00	0.00
Activo No Circulante														
Inversiones Financieras a Largo Plazo	0.00	0.00	0.00	0.00	0.00	0.00	0.00	0.00	0.00	0.00			0.00	0.00
Derechos a Recibir Efectivo o Equivalentes a Largo Plazo	0.00	0.00	0.00	0.00	0.00	0.00	0.00	0.00	0.00	0.00			0.00	0.00
Bienes Inmuebles, Infraestructura y Construcciones en Proceso	0.00	0.00	0.00	0.00	0.00	0.00	0.00	0.00	0.00	0.00			0.00	0.00
Bienes Muebles	0.00	0.00	0.00	0.00	0.00	0.00	0.00	0.00	0.00	0.00			0.00	0.00
Activo Intangible	4,483.77	0.00	0.00	0.00	0.00	0.00	0.00	0.00	4,483.77	0.00			4,483.77	0.00
Depreciación, Deterioro y Amortización Acumulada de Bienes	0.00	0.00	0.00	0.00	0.00	0.00	0.00	0.00	0.00	0.00			0.00	0.00
Activo Diferido	0.00	0.00	0.00	0.00	0.00	0.00	0.00	0.00	0.00	0.00			0.00	0.00
Estimación por Pérdida o Deterioro de Activos no Circulantes	0.00	0.00	0.00	0.00	0.00	0.00	0.00	0.00	0.00	0.00			0.00	0.00
Otros Activos no Circulantes	0.00	0.00	0.00	0.00	0.00	0.00	0.00	0.00	0.00	0.00			0.00	0.00
Pasivo														
Pasivo Circulante														
Cuentas por Pagar a Corto Plazo	737,512.95	0.00	0.00	0.00	0.00	0.00	0.00	0.00	737,512.95	0.00			737,512.95	0.00
Documentos por Pagar a Corto Plazo	1,500.00	0.00	0.00	0.00	0.00	0.00	0.00	0.00	1,500.00	0.00			1,500.00	0.00
Procedim. a Corto Plazo de la Deuda Pública a Largo Plazo	0.00	0.00	0.00	0.00	0.00	0.00	0.00	0.00	0.00	0.00			0.00	0.00
Procedim. a Corto Plazo	0.00	0.00	0.00	0.00	0.00	0.00	0.00	0.00	0.00	0.00			0.00	0.00
Fondos y Bienes de Terceros en Garantía y/o Administración a Corto Plazo	0.00	0.00	0.00	0.00	0.00	0.00	0.00	0.00	0.00	0.00			0.00	0.00
Provisiones a Corto Plazo	0.00	0.00	0.00	0.00	0.00	0.00	0.00	0.00	0.00	0.00			0.00	0.00
Otros Pasivos a Corto Plazo	0.00	0.00	0.00	0.00	0.00	0.00	0.00	0.00	0.00	0.00			0.00	0.00
Pasivo No Circulante														
Cuentas por Pagar a Largo Plazo	0.00	0.00	0.00	0.00	0.00	0.00	0.00	0.00	0.00	0.00			0.00	0.00
Documentos por Pagar a Largo Plazo	0.00	0.00	0.00	0.00	0.00	0.00	0.00	0.00	0.00	0.00			0.00	0.00
Deuda Pública a Largo Plazo	0.00	0.00	0.00	0.00	0.00	0.00	0.00	0.00	0.00	0.00			0.00	0.00
Pasivos Diferidos a Largo Plazo	0.00	0.00	0.00	0.00	0.00	0.00	0.00	0.00	0.00	0.00			0.00	0.00
Fondos y Bienes de Terceros en Garantía y/o en Administración a Largo Plazo	0.00	0.00	0.00	0.00	0.00	0.00	0.00	0.00	0.00	0.00			0.00	0.00
Provisiones a Largo Plazo	0.00	0.00	0.00	0.00	0.00	0.00	0.00	0.00	0.00	0.00			0.00	0.00
HACIENDA PÚBLICA/PATRIMONIO														
Hacienda Pública/Patrimonio Contributivo														
Aportaciones	0.00	0.00	0.00	0.00	0.00	0.00	0.00	0.00	0.00	0.00			0.00	0.00
Donaciones de Capital	0.00	0.00	0.00	0.00	0.00	0.00	0.00	0.00	0.00	0.00			0.00	0.00
Actualización de la Hacienda Pública/Patrimonio	0.00	0.00	0.00	0.00	0.00	0.00	0.00	0.00	0.00	0.00			0.00	0.00
Hacienda Pública/Patrimonio Generado														
Resultados del Ejercicio (Alcance/ Desahorro)	0.00	57,897.94	0.00	0.00	0.00	0.00	0.00	0.00	0.00	57,897.94			0.00	57,897.94
Resultados de Ejercicios Anteriores	0.00	358,895.70	0.00	0.00	0.00	0.00	0.00	0.00	0.00	358,895.70			0.00	358,895.70
Revalúos	0.00	0.00	0.00	0.00	0.00	0.00	0.00	0.00	0.00	0.00			0.00	0.00
Reservas	0.00	0.00	0.00	0.00	0.00	0.00	0.00	0.00	0.00	0.00			0.00	0.00
Reconciliaciones de Resultados de Ejercicios Anteriores	0.00	0.00	0.00	0.00	0.00	0.00	0.00	0.00	0.00	0.00			0.00	0.00
Exclusión de la Actualización de la Hacienda Pública/Patrimonio														
Resultado por Posición Monetaria	0.00	0.00	0.00	0.00	0.00	0.00	0.00	0.00	0.00	0.00			0.00	0.00
Resultado por Tenencia de Activos no Monetarios	0.00	0.00	0.00	0.00	0.00	0.00	0.00	0.00	0.00	0.00			0.00	0.00

Bajo protesta de decir verdad declaramos que los Estados Financieros y sus notas, son razonablemente correctos y son responsabilidad de estos.

LIC. JUAN FRANCISCO LAIRA RÁJERA
DIRECTOR GENERAL
AUTORIZADO

C. ANA LUISA ESTRADA TERRAZAS
SUBDIRECTORA DE ADMINISTRACIÓN,
FINANZAS Y R.H.
ELABORÓ

ING. GREGORIO CRUZ MARTÍNEZ
PRESIDENTE DE LA JUNTA DE
GOBIERNO
VALORÓ

C. NATALI ESTEDAH HERNÁNDEZ
CONTRALORA INTERNA
REVISÓ



Consolidación de la clase administrativa 21120
Estado de Flujos de Efectivo
Del 1 de enero al 31 de diciembre de 2023

Concepto	AGUA POTABLE 2023	DIF MUNICIPAL 2023	FMVM 2023	IMPLAN 2023	SUMATORIA	ELIMINACIÓN	CONSOLIDACIÓN
Flujos de Efectivo de las Actividades de Operación							
Origen							
Impuestos	2,398,343.59	0.00	0.00	0.00	2,398,343.59		2,398,343.59
Cuotas y Aportaciones de Seguridad Social	0.00	0.00	0.00	0.00	0.00		0.00
Contribuciones de mejoras	0.00	0.00	0.00	0.00	0.00		0.00
Derechos	0.00	0.00	0.00	0.00	0.00		0.00
Productos de Tipo Corriente	2,124,311.69	0.00	0.00	0.00	2,124,311.69		2,124,311.69
Aprovisionamientos de Tipo Corriente	4,463.77	0.00	0.00	0.00	4,463.77		4,463.77
Ingresos por Venta de Bienes y Servicios	4,357.16	0.00	0.00	0.00	4,357.16		4,357.16
Ingresos no Comprendidos en las Fracciones de la Ley de Ingresos Causados en Ejercicios Fiscales Anteriores Pendientes de Liquidación o Pago	0.00	0.00	0.00	0.00	0.00		0.00
Participaciones y Aportaciones	0.00	0.00	0.00	0.00	0.00		0.00
Transferencias, Asignaciones y Subsidios y Otras Ayudas	0.00	0.00	0.00	0.00	0.00		0.00
Otros Orígenes de Operación	265,210.97	0.00	0.00	0.00	265,210.97		265,210.97
Aplicación							
Servicios Personales	2,399,845.50	0.00	0.00	0.00	2,399,845.50		2,399,845.50
Materiales y Suministros	1,702,714.85	0.00	0.00	0.00	1,702,714.85		1,702,714.85
Servicios Generales	272,987.88	0.00	0.00	0.00	272,987.88		272,987.88
Transferencias Internas y Asignaciones al Sector Público	391,547.16	0.00	0.00	0.00	391,547.16		391,547.16
Transferencias al resto del Sector Público	0.00	0.00	0.00	0.00	0.00		0.00
Subsidios y Subvenciones	0.00	0.00	0.00	0.00	0.00		0.00
Ayudas Sociales	0.00	0.00	0.00	0.00	0.00		0.00
Pensiones y Jubilaciones	32,595.61	0.00	0.00	0.00	32,595.61		32,595.61
Transferencias a Fideicomisos, Mandatos y Contratos Análogos	0.00	0.00	0.00	0.00	0.00		0.00
Transferencias a la Seguridad Social	0.00	0.00	0.00	0.00	0.00		0.00
Donativos	0.00	0.00	0.00	0.00	0.00		0.00
Transferencias al Exterior	0.00	0.00	0.00	0.00	0.00		0.00
Participaciones	0.00	0.00	0.00	0.00	0.00		0.00
Aportaciones	0.00	0.00	0.00	0.00	0.00		0.00
Convenios	0.00	0.00	0.00	0.00	0.00		0.00
Otras Aplicaciones de Operación	0.00	0.00	0.00	0.00	0.00		0.00
Flujos Netos de Efectivo por Actividades de Operación	-1,501.91	0.00	0.00	0.00	-1,501.91		-1,501.91
Flujos de Efectivo de las Actividades de Inversión							
Origen							
Bienes Inmuebles, Infraestructura y Construcciones en Proceso	0.00	0.00	0.00	0.00	0.00		0.00
Bienes Muebles	0.00	0.00	0.00	0.00	0.00		0.00
Otros Orígenes de Inversión	0.00	0.00	0.00	0.00	0.00		0.00
Aplicación							
Bienes Inmuebles, Infraestructura y Construcciones en Proceso	0.00	0.00	0.00	0.00	0.00		0.00
Bienes Muebles	0.00	0.00	0.00	0.00	0.00		0.00
Otras Aplicaciones de Inversión	0.00	0.00	0.00	0.00	0.00		0.00
Flujos Netos de Efectivo por Actividades de Inversión	0.00	0.00	0.00	0.00	0.00		0.00
Flujo de Efectivo de las Actividades de Financiamiento							
Origen							
Endeudamiento Neto	0.00	0.00	0.00	0.00	0.00		0.00
Interno	0.00	0.00	0.00	0.00	0.00		0.00
Externo	0.00	0.00	0.00	0.00	0.00		0.00
Otros Orígenes de Financiamiento	0.00	0.00	0.00	0.00	0.00		0.00
Aplicación							
Servicios de la Deuda	0.00	0.00	0.00	0.00	0.00		0.00
Interno	0.00	0.00	0.00	0.00	0.00		0.00
Externo	0.00	0.00	0.00	0.00	0.00		0.00
Otras Aplicaciones de Financiamiento	0.00	0.00	0.00	0.00	0.00		0.00
Flujos netos de Efectivo por Actividades de Financiamiento	0.00	0.00	0.00	0.00	0.00		0.00
Incremento/Disminución Neta en el Efectivo y Equivalentes al Efectivo	-1,501.91	0.00	0.00	0.00	-1,501.91		-1,501.91
Efectivo y Equivalentes al Efectivo al Inicio del Ejercicio	9,525.60	0.00	0.00	0.00	9,525.60		9,525.60
Efectivo y Equivalentes al Efectivo al Final del Ejercicio	8,023.69	0.00	0.00	0.00	8,023.69		8,023.69

Dejo protesta de decir verdad declarando que los Estados Financieros y sus notas, son razonablemente correctos y son responsabilidad del emisor.

LIC. JUAN FRANCISCO LARA NAJERA
DIRECTOR GENERAL
AUTORIZO

C. ANA LUISA ESTRADA TERRAZAS
SUBDIRECTOR DE ADMINISTRACION,
FINANZAS Y RR
ELABORO

ING. GREGORIO CRUZ MARTINEZ
PRESIDENTE DE LA JUNTA DE
GOBIERNO
Vo.Bo.

C. NAYELI ESTEBAN HERNANDEZ
CONTRALOR INTERNO
REVISO



Notas a los Estados Financieros
Resumen del contenido de los Anexos de las Notas de Desglose

No. Anexo	Apartado	Rubro	Descripción del Anexo
C-07	I) Notas al Estado de Situación Financiera	Activo	Efectivo y Equivalentes
C-08			Derechos a Recibir Efectivo y Equivalentes y Bienes o Servicios a Recibir
C-09			Inversiones Financieras
C-10			Inversiones Financieras (Fidelcomisos)
C-11			Bienes Muebles, Inmuebles e Intangibles
C-12			Estimaciones y Deterioros
C-13			Otros activos
C-14		Antigüedad de saldos de las cuentas y documentos por cobrar	
C-15		Antigüedad de saldos de las cuentas y documentos por pagar	
C-16		Fondos y Bienes de Terceros en Administración y/o en Garantía	
C-17	Pasivos diferidos y otros		
C-18	II) Notas al Estado de Actividades	Ingresos de Gestión	Ingresos de Gestión
C-19			Otros Ingresos y Beneficios
C-20		Gastos y Otras Pérdidas	Gastos, transferencias, subsidios, otras ayudas, participaciones y aportaciones, otros gastos y pérdidas extraordinarias e ingresos y gastos extraordinarios
C-21	III) Notas al Estado de Variación en la Hacienda Pública	Modificaciones al patrimonio	Modificaciones al Patrimonio Contribuido
C-22			Modificaciones al Patrimonio Generado
C-23	IV) Notas al Estado de Flujos de Efectivo	Efectivo y equivalentes	Flujo de efectivo
C-24			Detalle de las adquisiciones de bienes muebles e inmuebles realizadas durante el ejercicio
C-25			Conciliación de los Flujos de Efectivo Netos
C-26	V) Conciliación entre los ingresos presupuestarios y contables, así como entre los egresos presupuestarios y los gastos contables	Conciliación entre ingresos presupuestarios y contables, y los egresos presupuestarios y los gastos contables	Conciliación entre los ingresos presupuestarios y contables
C-27			Conciliación entre los Egresos Presupuestarios y los Gastos Contables



Anexo C-07

Notas a los Estados Financieros / Notas de Desglose
Notas al Estado de Situación Financiera
Activo
Efectivo y Equivalentes

ORGANISMO PÚBLICO DESCENTRALIZADO DE AGUA POTABLE, ALCANTARILLADO Y SANEAMIENTO DE AXTLA DE TERRAZAS, S.L.P.

Fondos con Afectación Específica

Cuenta	Nombre de la cuenta	Tipo	Monto
813642891	ORGANISMO PÚBLICO DESCENTRALIZADO DE AGUA POTABLE, ALCANTARILLADO Y SANEAMIENTO DE AXTLA DE TERRAZAS, S.L.P.	Deudora	523.69
		Total	523.69

Inversiones financieras

Cuenta	Nombre de la cuenta	Tipo	Monto	Clasificación a corto y largo plazo			
				Menor a 90 días	Menor a 180 días	Menor o igual a 365	Mayor a 365 días
			Total	0.00			

Bajo protesta de decir verdad declaramos que los Estados Financieros y sus notas, son razonablemente correctos y son responsabilidad del emisor.

LIC. JUAN FRANCISCO LARA NÁJERA
DIRECTOR GENERAL
AUTORIZÓ

C. ANA LUISA ESTRADA TERRAZAS
SUBDIRECTOR ADMINISTRATIVO, FINANZAS
Y R.H.
ELABORÓ

ING. GREGORIO CRUZ MARTINEZ
PRESIDENTE DE LA JUNTA DE GOBIERNO
Vo.Bo.

C. NAYELI ESTEBAN HERNANDEZ
CONTRALOR INTERNO
REVISÓ

Anexo C-08

Notas a los Estados Financieros / Notas de Desglose
Notas al Estado de Situación Financiera
Activo
Derechos a Recibir Efectivo y Equivalentes y Bienes o Servicios a Recibir

ORGANISMO PÚBLICO DESCENTRALIZADO DE AGUA POTABLE, ALCANTARILLADO Y SANEAMIENTO DE AXTLA DE TERRAZAS, S.L.P.

Ingresos por Recuperar a Corto Plazo

Cuenta	Nombre de la cuenta	Monto	Importe pendiente de cobro					Montos sujetos a algún tipo de juicio	
			2022	2021	2020	2019	2018	Tipo	Facilidad de cobro
1122	CUENTAS POR COBRAR A CORTO PLAZO	479,885.10	479,885.10						POCO PROBABLE
1123	DEUDORES DIVERSOS POR COBRAR A CORTO PLAZO	-31,965.65	-31,965.65						POCO PROBABLE
1129	OTROS DERECHOS A RECIBIR EFECTIVO O EQUIVALENTES	29,501.25	29,501.25						POCO PROBABLE
		Total	477,400.70						

Bajo protesta de decir verdad declaramos que los Estados Financieros y sus notas, son razonablemente correctos y son responsabilidad del emisor.

LIC. JUAN FRANCISCO LARA NÁJERA
DIRECTOR GENERAL

C. ANA LUISA ESTRADA TERRAZAS
SUBDIRECTOR ADMINISTRATIVO, FINANZAS

ING. GREGORIO CRUZ MARTINEZ
PRESIDENTE DE LA JUNTA DE GOBIERNO

C. NAYELI ESTEBAN HERNANDEZ
CONTRALOR INTERNO

Descripción
Cuenta: Corresponde al número de la cuenta contable.
Nombre de la Cuenta: Corresponde al nombre o descripción de la cuenta contable.
Monto: Saldo final de la cuenta al cierre del ejercicio fiscal.



Notas a los Estados Financieros / Notas de Desglose
Notas al Estado de Situación Financiera
Activo
Inversiones Financieras (Fidelcomisos)

ORGANISMO PÚBLICO DESCENTRALIZADO DE AGUA POTABLE, ALCANTARILLADO Y SANEAMIENTO DE AXTLA DE TERRAZAS, S.L

Participaciones y Aportaciones de Capital

Cuenta	Nombre de la cuenta	Monto	Tipo	Ente público
NO APLICA				
Total		0.00		

Bajo protesta de decir verdad declaramos que los Estados Financieros y sus notas, son razonablemente correctos y son responsabilidad del emisor.

LIC. JUAN FRANCISCO LARA NÁJERA
DIRECTOR GENERAL
AUTORIZÓ

C. ANA LUISA ESTRADA TERRAZAS
SUBDIRECTOR ADMINISTRATIVO, FINANZAS
Y R.H
ELABORÓ

ING. GREGORIO CRUZ MARTINEZ
PRESIDENTE DE LA JUNTA DE GOBIERNO
V.o.B.o.

C. NAYELI ESTEBAN HERNANDEZ
CONTRALOR INTERNO
REVISÓ

[Handwritten signature]

Descripción
Cuenta: Corresponde al número de la cuenta contable.
Nombre de la Cuenta: Corresponde al nombre o descripción de la cuenta contable.
Monto: Saldo final al cierre del ejercicio fiscal
Tipo: Tipo de Participaciones y Aportaciones de capital que tiene la entidad. Ejemplo: ordinarias, preferentes, serie A, B, C.
Ente público: Especificar el nombre de la Empresa u Organismo Público al que se realizó la aportación.

[Handwritten initials and signature]



Notas a los Estados Financieros / Notas de Desglose
Notas al Estado de Situación Financiera
Activo
Bienes Muebles, Inmuebles e Intangibles

ORGANISMO PÚBLICO DESCENTRALIZADO DE AGUA POTABLE, ALCANTARILLADO Y SANEAMIENTO DE AXTLA DE TERRAZAS, S.L.P.

Bienes Muebles e Inmuebles

Cuenta	Nombre de la Cuenta	Monto de Depreciación	Acumulada	Procedimiento	Características
1233	EDIFICIO NO HABITACIONALES		\$ 194,770.00		
1235	CONSTRUCCIONES EN PROCESO		\$ 2,170,994.52		
1241	MOBILIARIO Y EQUIPO DE ADMINISTRACION		\$ 56,756.94		
1246	MAQUINARIA OTROS EQUIPOS HERRAMIENTAS		\$ 24,568.96		

Cuenta	Nombre de la Cuenta	Saldo Inicial del Ejercicio	Saldo Final del Ejercicio	Flujo	Criterio
Activos Intangibles					
Activos Diferidos					
Amortización Acumulada					
	Total:	0.00	\$ -	0.00	

Bajo protesta de decir verdad declaramos que los Estados Financieros y sus notas, son razonablemente correctos y son responsabilidad del emisor.

LIC. JUAN FRANCISCO LARA NÁJERA
DIRECTOR GENERAL
AUTORIZÓ

C. ANA LUISA ESTRADA TERRAZAS
SUBDIRECTOR ADMINISTRATIVO,
FINANZAS Y R.H.
ELABORÓ

ING. GREGORIO CRUZ MARTINEZ
PRESIDENTE DE LA JUNTA DE GOBIERNO
Vo.Bo.

C. NAYELI ESTEBAN HERNANDEZ
CONTRALOR INTERNO
REVISÓ

Descripción

Monto de Depreciación: Será el determinado en el ejercicio actual.
Acumulado: Corresponde al monto acumulado de la depreciación de ejercicios anteriores mas el determinado en el ejercicio.
Procedimiento: Método de depreciación.
Características: Estado en el que se encuentran los activos.
Cuenta: Corresponde al número de la cuenta contable.
Nombre de la Cuenta: Corresponde al nombre o descripción de la cuenta contable.
Saldo Inicial: Saldo al 31 de diciembre del año anterior a la cuenta pública que se presenta.
Saldo Final: Importe final al cierre del ejercicio fiscal.
Flujo: Diferencia entre el saldo final y el inicial presentados.
Criterio: Indicar el medio como se está amortizando el intangible, por tiempo, por uso.



Notas a los Estados Financieros / Notas de Desglose
Notas al Estado de Situación Financiera
Activo
Estimaciones y Deterioros

ORGANISMO PÚBLICO DESCENTRALIZADO DE AGUA POTABLE, ALCANTARILLADO Y SANEAMIENTO DE AXTLA DE TERRAZAS, S.L.P.

Texto y Formato Libre

Cuenta	Criterios para la Determinación de las Estimaciones	Observaciones
	NO APLICA	
(especificar otras)		

Bajo protesta de decir verdad declaramos que los Estados Financieros y sus notas, son razonablemente correctos y son responsabilidad del emisor.

LIC. JUAN FRANCISCO LARA NÁJERA
DIRECTOR GENERAL
AUTORIZÓ

C. ANA LUISA ESTRADA TERRAZAS
SUBDIRECTOR ADMINISTRATIVO,
FINANZAS Y RH
ELABORÓ

ING. GREGORIO CRUZ MARTINEZ
PRESIDENTE DE LA JUNTA DE GOBIERNO
Vo.Bo.

C. NAYELI ESTEBAN HERNANDEZ
CONTRALOR INTERNO
REVISÓ

Nota: Informar los criterios utilizados para la determinación de las estimaciones; por ejemplo: estimación de cuentas incobrables, estimación de inventarios, deterioro de activos biológicos y cualquier otra que aplique.



Notas a los Estados Financieros / Notas de Desglose
Notas al Estado de Situación Financiera
Activo
Antigüedad de saldos de las cuentas y documentos por cobrar

ORGANISMO PÚBLICO DESCENTRALIZADO DE AGUA POTABLE, ALCANTARILLADO Y SANEAMIENTO DE AXTLA DE TERRAZAS, S.L.P.

Cuenta	Nombre de la cuenta	Saldo al 31 de diciembre de 2023	Antigüedad				Facilidad de cobro
			Menor a 90 días	Menor a 180 días	Menor o igual a 365	Mayor a 365 días	
NO APLICA							
	Total	0.00					

Bajo protesta de decir verdad declaramos que los Estados Financieros y sus notas, son razonablemente correctos y son responsabilidad del emisor.

LIC. JUAN FRANCISCO LARA NÁJERA
DIRECTOR GENERAL
AUTORIZÓ

C. ANA LUISA ESTRADA TERRAZAS
SUBDIRECTOR ADMINISTRATIVO, FINANZAS
Y RLH
ELABORÓ

ING. GREGORIO CRUZ MARTINEZ
PRESIDENTE DE LA JUNTA DE GOBIERNO
Vo.Bo.

C. NAYELI ESTEBAN HERNANDEZ
CONTRALOR INTERNO
REVISÓ

Descripción
Cuenta: Corresponde al número de la cuenta contable.
Nombre de la Cuenta: Corresponde al nombre o descripción de la cuenta contable.
Monto: Saldo final al cierre del ejercicio fiscal.

Anexo C-15

Notas a los Estados Financieros / Notas de Desglose
Notas al Estado de Situación Financiera
Pasivo
Antigüedad de saldos de las cuentas y documentos por pagar

ORGANISMO PÚBLICO DESCENTRALIZADO DE AGUA POTABLE, ALCANTARILLADO Y SANEAMIENTO DE AXTLA DE TERRAZAS, S.L.P.

Cuenta	Nombre de la cuenta	Saldo al 31 de diciembre de 2023	Antigüedad				Facilidad de pago
			Menor a 90 días	Menor a 180 días	Menor o igual a 365	Mayor a 365 días	
2111	SERVICIOS PERSONALES POR PAGAR A CORTO PLAZO	0.00					
2112	PROVEEDORES POR PAGAR A CORTO PLAZO	72,572.00					
2113	CONTRATISTAS POR OBRAS PÚBLICAS POR PAGAR A CORTO PLAZO	429,473.96					
2117	RETENCIONES Y CONTRIBUCIONES POR PAGAR A CORTO PLAZO	1,052,968.21					
2119	OTRAS CUENTAS POR PAGAR A CORTO PLAZO	701,347.95					
	Total	2,256,362.12					

Bajo protesta de decir verdad declaramos que los Estados Financieros y sus notas, son razonablemente correctos y son responsabilidad del emisor.

LIC. JUAN FRANCISCO LARA NÁJERA
DIRECTOR GENERAL
AUTORIZÓ

C. ANA LUISA ESTRADA TERRAZAS
SUBDIRECTOR ADMINISTRATIVO, FINANZAS
Y RLH
ELABORÓ

ING. GREGORIO CRUZ MARTINEZ
PRESIDENTE DE LA JUNTA DE GOBIERNO
Vo.Bo.

C. NAYELI ESTEBAN HERNANDEZ
CONTRALOR INTERNO
REVISÓ

Descripción
Cuenta: Corresponde al número de la cuenta contable.
Nombre de la Cuenta: Corresponde al nombre o descripción de la cuenta contable.
Monto: Saldo final al cierre del ejercicio fiscal.



Notas a los Estados Financieros / Notas de Desglose
Notas al Estado de Actividades
Ingresos de Gestión

ORGANISMO PÚBLICO DESCENTRALIZADO DE AGUA POTABLE, ALCANTARILLADO Y SANEAMIENTO DE AXTLA DE TERRAZAS,S

Cuenta	Nombre de la cuenta	Monto	Naturaleza	Características
4140	DERECHOS	2,124,311.69	ACREEDORA	
4160	APROVECHAMIENTOS DE TIPO CORRIENTE	4,357.16	ACREEDORA	
	Total	2,128,668.85		

Bajo protesta de decir verdad declaramos que los Estados Financieros y sus notas, son razonablemente correctos y son responsabilidad del emisor.

LIC. JUAN FRANCISCO LARA NÁJERA
DIRECTOR GENERAL
AUTORIZÓ

C. ANA LUISA ESTRADA TERRAZAS
SUBDIRECTOR ADMINISTRATIVO,
FINANZAS Y R.H
ELABORÓ

ING. GREGORIO CRUZ MARTINEZ
PRESIDENTE DE LA JUNTA DE GOBIERNO
Vo.Bo.

C. NAYELI ESTEBAN HERNANDEZ
CONTRALOR INTERNO
REVISÓ

Descripción
Cuenta: Corresponde al número de la cuenta contable.
Nombre de la Cuenta: Corresponde al nombre o descripción de la cuenta contable
Monto: Saldo final al cierre del ejercicio.
Naturaleza: Especificar origen de dicho recurso: Federal, Estatal, Municipal, beneficiarios.
Características: Características cualitativas significativas que les impacten financieramente.

Nota: De los rubros de impuestos, contribuciones de mejoras, derechos, productos, aprovechamientos, participaciones y aportaciones, y transferencias, subsidios, otras ayudas y asignaciones, se informarán los montos totales de cada clase (tercer nivel del Clasificador por Rubro de Ingresos), así como de cualquier característica significativa.

[Handwritten signatures and initials in blue ink, including a large signature and the letters 'M', 'J', and 'ESP']



Notas a los Estados Financieros / Notas de Desglose
Notas al Estado de Actividades
Gastos y Otras Pérdidas

Gastos, transferencias, subsidios, otras ayudas, participaciones y aportaciones, otros gastos y pérdidas extraordinarias e ingresos y gastos extraordinarios

ORGANISMO PÚBLICO DESCENTRALIZADO DE AGUA POTABLE, ALCANTARILLADO Y SANEAMIENTO DE AXTLA DE TERRAZA

Cuenta	Nombre de la cuenta	Monto	% Gasto	Explicación
1000	SERVICIOS PERSONALES	1,702,714.85	79.98	
2000	MATERIALES Y SUMINISTROS	272,987.88	12.82	
3000	SERVICIOS GENERALES	391,547.16	18.39	
	Total	2,367,249.89		

Bajo protesta de decir verdad declaramos que los Estados Financieros y sus notas, son razonablemente correctos y son responsabilidad del emisor.

LIC. JUAN FRANCISCO LARA NÁJERA
DIRECTOR GENERAL
AUTORIZÓ

C. ANA LUISA ESTRADA TERRAZAS
SUBDIRECTOR ADMINISTRATIVO,
FINANZAS Y R.H.
ELABORÓ

ING. GREGORIO CRUZ MARTINEZ
PRESIDENTE DE LA JUNTA DE GOBIERNO
Vo.Bo.

C. NAYELI ESTEBAN HERNANDEZ
CONTRALOR INTERNO
REVISÓ

Descripción
Cuenta: Corresponde al número de la cuenta contable.
Nombre de la Cuenta: Corresponde al nombre o descripción de la cuenta contable.
Monto: Saldo final al cierre del ejercicio fiscal.
% Gasto: Porcentaje que representa el gasto con respecto del total ejercido.
Explicación: Justificar aquellas cuentas de gastos que en lo individual representen el 10% o más del total de los gastos.

[Handwritten signatures and initials in blue ink, including a large signature and several initials.]



**Notas a los Estados Financieros / Notas de Desglose
Notas al Estado de Variación en la Hacienda Pública
Modificaciones al Patrimonio Generado**

ORGANISMO PÚBLICO DESCENTRALIZADO DE AGUA POTABLE, ALCANTARILLADO Y SANEAMIENTO DE AXTLA DE TERRAZAS, S.L.P.

Cuenta	Nombre de la cuenta	Saldo Inicial	Saldo Final	Modificación	Tipo	Naturaleza
	RESULTADO DEL EJERCICIO (AHORRO/DESAHORRO)	0.00	-271,176.65			
	RESULTADOS DE EJERCICIOS ANTERIORES	-16,282,985.85	16,282,985.85			
	Total	-16,282,985.85				

Bajo protesta de decir verdad declaramos que los Estados Financieros y sus notas, son razonablemente correctos y son responsabilidad del emisor.

LIC. JUAN FRANCISCO LARA NÁJERA
DIRECTOR GENERAL
AUTORIZÓ

C. ANA LUISA ESTRADA TERRAZAS
SUBDIRECTOR ADMINISTRATIVO,
FINANZAS Y R.H
ELABORÓ

ING. GREGORIO CRUZ MARTINEZ
PRESIDENTE DE LA JUNTA DE GOBIERNO
Vo.Bo.

C. NAYELI ESTEBAN HERNANDEZ
CONTRALOR INTERNO
REVISÓ

Descripción
Cuenta: Corresponde al número de la cuenta de acuerdo al Plan de Cuentas emitido por el CONAC.
Nombre de la Cuenta: Corresponde al nombre o descripción de la cuenta de acuerdo al Plan de Cuentas emitido por el CONAC.
Saldo Inicial: Saldo al 31 de diciembre del año anterior a la cuenta pública que se presenta.
Saldo Final: Importe final al cierre del ejercicio fiscal.
Modificación: Variación (aumento o disminución) del patrimonio en el periodo, (diferencia entre saldo final y el saldo inicial).
Tipo: Tipo de patrimonio: Aportaciones, Donaciones de Capital y/o Actualización de la Hacienda Pública/Patrimonio.
Naturaleza: Procedencia de los recursos: Estatal o Municipal.



Notas a los Estados Financieros / Notas de Desglose
Notas al Estado de Flujos de Efectivo
Efectivo y Equivalentes
Flujo de Efectivo

ORGANISMO PÚBLICO DESCENTRALIZADO DE AGUA POTABLE, ALCANTARILLADO Y SANEAMIENTO DE AXTLA DE TERRAZAS, S.L.P.

Cuenta	Concepto	2023	2022
Efectivo en bancos - Tesorería		523.69	2,025.60
Efectivo en bancos - Dependencias			
Inversiones Temporales (hasta 3 meses)			
Fondos con afectación específica			
Depósitos de Fondos de Terceros y otros			
	Total efectivo y equivalentes	523.69	2,025.60

Bajo protesta de decir verdad declaramos que los Estados Financieros y sus notas, son razonablemente correctos y son responsabilidad del emisor.

LIC. JUAN FRANCISCO LARA NÁJERA
DIRECTOR GENERAL
AUTORIZÓ

C. ANA LUISA ESTRADA TERRAZAS
SUBDIRECTOR ADMINISTRATIVO,
FINANZAS Y R.H
ELABORÓ

ING. GREGORIO CRUZ MARTINEZ
PRESIDENTE DE LA JUNTA DE GOBIERNO
Vo.Bo.

C. NAYELI ESTEBAN HERNANDEZ
CONTRALOR INTERNO
REVISÓ



Notas a los Estados Financieros / Notas de Desglose
Notas al Estado de Flujos de Efectivo
Detalle de las adquisiciones de bienes muebles e inmuebles realizadas durante el ejercicio 2023

ORGANISMO PÚBLICO DESCENTRALIZADO DE AGUA POTABLE, ALCANTARILLADO Y SANEAMIENTO DE AXTLA DE TERRAZAS, S.L.P.

Bienes Muebles

Número de la cuenta contable	Nombre de la cuenta contable	Fecha de adquisición	Descripción de la adquisición	Costo total del bien mueble adquirido	Uso o destino	Importe pagado en el ejercicio
NO APLICA						

Bienes Inmuebles

Número de la cuenta contable	Nombre de la cuenta contable	Fecha de adquisición	Descripción del inmueble adquirido	Costo total del bien inmueble adquirido	Ubicación del bien	Importe pagado en el ejercicio
NO APLICA						

Bajo protesta de decir verdad declaramos que los Estados Financieros y sus notas, son razonablemente correctos y son responsabilidad del emisor.

LIC. JUAN FRANCISCO LARA NÁJERA
DIRECTOR GENERAL
AUTORIZÓ

C. ANA LUISA ESTRADA TERRAZAS
SUBDIRECTOR ADMINISTRATIVO,
FINANZAS Y R.H.
ELABORÓ

ING. GREGORIO CRUZ MARTINEZ
PRESIDENTE DE LA JUNTA DE GOBIERNO
Vo.Bo.

C. NAYELI ESTEBAN HERNANDEZ
CONTRALOR INTERNO
REVISÓ

Cecilia

Notas a los Estados Financieros / Notas de Desglose
Notas al Estado de Flujos de Efectivo

Conciliación de los Flujos de Efectivo Netos de las Actividades de Operación y la cuenta de Ahorro/Desahorro antes de Rubros Extraordinarios

ORGANISMO PÚBLICO DESCENTRALIZADO DE AGUA POTABLE, ALCANTARILLADO Y SANEAMIENTO DE AXTLA DE TERRAZAS, S.L.P.

	2023	2022
Ahorro/Desahorro antes de rubros Extraordinarios	X	X
Movimientos de partidas (o rubros) que no afectan al efectivo.		
Depreciación	X	X
Amortización	X	X
Incrementos en las provisiones	X	X
Incremento en inversiones producido por revaluación	(X)	(X)
Ganancia/pérdida en venta de propiedad, planta y equipo	(X)	(X)
Incremento en cuentas por cobrar	(X)	(X)
Partidas extraordinarias	(X)	(X)

Bajo protesta de decir verdad declaramos que los Estados Financieros y sus notas, son razonablemente correctos y son responsabilidad del emisor.

LIC. JUAN FRANCISCO LARA NÁJERA
DIRECTOR GENERAL
AUTORIZÓ

C. ANA LUISA ESTRADA TERRAZAS
SUBDIRECTOR ADMINISTRATIVO,
FINANZAS Y R.H.
ELABORÓ

ING. GREGORIO CRUZ MARTINEZ
PRESIDENTE DE LA JUNTA DE GOBIERNO
Vo.Bo.

C. NAYELI ESTEBAN HERNANDEZ
CONTRALOR INTERNO
REVISÓ

M
J
CE



**Notas a los Estados Financieros / Notas de Desglose
Conciliación entre los ingresos presupuestarios y contables
Correspondiente del 1 de enero al 31 de diciembre de 2023
(Cifras en pesos)**

ORGANISMO PÚBLICO DESCENTRALIZADO DE AGUA POTABLE, ALCANTARILLADO Y SANEAMIENTO DE AXTLA DE TERRAZAS, S.L.P.

1. Ingresos Presupuestarios		2,133,132.62
2. Más ingresos contables no presupuestarios		
		0.00
Incremento por variación de inventarios		
Disminución del exceso de estimaciones por pérdida o deterioro u obsolescencia		
Disminución del exceso de provisiones		
Otros ingresos y beneficios varios		
Otros ingresos contables no presupuestarios		
3. Menos ingresos presupuestarios no contables		
		0.00
Productos de capital		
Aprovechamientos capital		
Ingresos derivados de financiamientos		
Otros Ingresos presupuestarios no contables		
4. Ingresos Contables (4 = 1 + 2 - 3)		2,133,132.62

Bajo protesta de decir verdad declaramos que los Estados Financieros y sus notas, son razonablemente correctos y son responsabilidad del emisor.

LIC. JUAN FRANCISCO LARA NÁJERA
DIRECTOR GENERAL
AUTORIZÓ

C. ANA LUISA ESTRADA TERRAZAS
SUBDIRECTOR ADMINISTRATIVO,
FINANZAS Y R.H
ELABORÓ

ING. GREGORIO CRUZ MARTINEZ
PRESIDENTE DE LA JUNTA DE GOBIERNO
Vo.Bo.

C. NAYELI ESTEBAN HERNANDEZ
CONTRALOR INTERNO
REVISÓ

Precisiones al formato de conciliación de ingresos:

- a) **Ingresos presupuestarios.** Importe total de los ingresos devengados en el estado analítico de ingresos (presupuestario).
- b) **Ingresos contables no presupuestarios.** Representa el importe total de los ingresos contables que no tienen efectos presupuestarios.
- c) **Ingresos presupuestarios no contables.** Representa el importe total de los ingresos presupuestarios que no tienen efectos en los ingresos contables.
- d) **Ingresos contables.** Importe total de los ingresos reflejados en el estado de actividades.



**Notas a los Estados Financieros / Notas de Desglose
Conciliación entre los Egresos Presupuestarios y los Gastos Contables
Correspondiente del 1 de enero al 31 de diciembre de 2023
(Cifras en pesos)**

ORGANISMO PÚBLICO DESCENTRALIZADO DE AGUA POTABLE, ALCANTARILLADO Y SANEAMIENTO DE AXTLA DE TERRAZA

1. Total de egresos (presupuestarios)		2,399,845.50
2. Menos egresos presupuestarios no contables		0.00
Mobiliario y equipo de administración		
Mobiliario y equipo educacional y recreativo		
Equipo e instrumental médico y de laboratorio		
Vehículos y equipo de transporte		
Equipo de defensa y seguridad		
Maquinaria, otros equipos y herramientas		
Activos biológicos		
Bienes inmuebles		
Activos intangibles		
Obra pública en bienes propios		
Acciones y participaciones de capital		
Compra de títulos y valores		
Inversiones en fideicomisos, mandatos y otros análogos		
Provisiones para contingencias y otras erogaciones especiales		
Amortización de la deuda pública		
Adeudos de ejercicios fiscales anteriores (ADEFAS)		
Otros Egresos Presupuestales No Contables		
3. Más gastos contables no presupuestales		0.00
Estimaciones, depreciaciones, deterioros, obsolescencia y amortizaciones		
Provisiones		
Disminución de inventarios		
Aumento por insuficiencia de estimaciones por pérdida o deterioro u obsolescencia		
Aumento por insuficiencia de provisiones		
Otros Gastos		
Otros Gastos Contables No Presupuestales		
4. Total de Gasto Contable (4 = 1 - 2 + 3)		2,399,845.50

Bajo protesta de decir verdad declaramos que los Estados Financieros y sus notas, son razonablemente correctos y son responsabilidad del emisor.

LIC. JUAN FRANCISCO LARA NÁJERA
DIRECTOR GENERAL
AUTORIZÓ

C. ANA LUISA ESTRADA TERRAZAS
SUBDIRECTOR ADMINISTRATIVO,
FINANZAS Y R.H
ELABORÓ

ING. GREGORIO CRUZ MARTINEZ
PRESIDENTE DE LA JUNTA DE GOBIERNO
Vo.Bo.

C. NAYELI ESTEBAN HERNANDEZ
CONTRALOR INTERNO
REVISÓ

Precisiones al formato de conciliación de egresos - gastos
a) Egresos presupuestarios. Importe total de los egresos devengados en el estado analítico de egresos (presupuestario).
b) Gastos contables no presupuestarios. Representa el importe total de los gastos contables que no tienen efectos presupuestarios.
c) Egresos presupuestarios no contables. Representa el importe total de los egresos presupuestarios que no tienen efectos en los gastos contables.
d) Gastos contables. Importe total de los gastos reflejados en el estado de actividades.



Notas a los Estados Financieros
Notas de Memoria (Cuentas de Orden)

ORGANISMO PÚBLICO DESCENTRALIZADO DE AGUA POTABLE, ALCANTARILLADO Y SANEAMIENTO DE AXTLA DE TERRAZAS, S.L.P.

Las cuentas de orden se utilizan para registrar movimientos de valores que no afecten o modifiquen el balance del ente contable, sin embargo, su incorporación en libros es necesaria con fines de recordatorio contable, de control y en general sobre los aspectos administrativos, o bien para consignar sus derechos o responsabilidades contingentes que puedan o no presentarse en el futuro.

Las cuentas que se manejan para efectos de este documento son las siguientes: □

A) Contables:

- Valores** Los valores en custodia de instrumentos prestados a formadores de mercado e instrumentos de crédito recibidos en garantía de los formadores de mercado u otros.
- Emisión de obligaciones** Por tipo de emisión de instrumento: monto, tasa y vencimiento.
- Avales y garantías** No obstante, las cuentas de Avales y Garantías y la de Juicios que se encuentran clasificadas como cuentas de orden se pueden reconocer como pasivos contingentes dada la naturaleza de las operaciones que realizan los entes públicos.
- Juicios** Como ejemplos de juicios se tienen de forma enunciativa y no limitativa: civiles, penales, fiscales, agrarios, administrativos, ambientales, laborales, mercantiles y procedimientos arbitrales.
- Contratos para Inversión Mediante Proyectos para Prestación de Servicios (PPS) y similares** Los contratos firmados de construcciones por tipo de contrato.

Cuentas por cobrar a cargo de usuarios de los servicios de agua / contribuyentes del impuesto predial El monto de las cuentas por cobrar (rezago) a cargo de los usuarios, por los servicios que les prestó el organismo de agua potable, o bien por el impuesto predial pendiente de pagar a cargo de los contribuyentes. Deberán señalar que gestiones de cobro se implementaron para la recuperación de los saldos pendientes.

Saldo al 31 enero 2023	Monto por cobrar del ejercicio	Monto recaudado durante el ejercicio	Saldo al 31 de diciembre de 2023
\$ 3,674,984.41	\$ 3,674,984.41	\$ 2,133,132.62	\$ 3,674,984.41

Nota: Se deberá anexar en medio magnético, en formato de excel, el padrón de usuarios o contribuyentes con adeudo, el cual deberá señalar por lo menos: clave o número de control, nombre, ubicación o domicilio, clasificación (doméstico, comercial, etc.), periodo de adeudo y/o antigüedad, y monto del adeudo, compuesto por el importe de los impuestos o derechos, actualización, multas, recargos, otros cargos, y el total.

Bienes donados con motivo de nuevos desarrollos habitacionales El listado de los derechos, bienes y/o infraestructura que donaron / cedieron los fraccionadores, en proceso de formalizarse a favor del ente

Descripción	Nombre o denominación del donante	Documento fuente*	Monto	Estatus

*Carta de factibilidad o convenio firmado con el fraccionador.

Bienes concesionados o en comodato

Se informará, de manera agrupada, en las notas a los Estados Financieros las cuentas de orden contables y cuentas de orden presupuestario.

B) Presupuestales:

NOTAS DE MEMORIA

Cuenta	Nombre de la Cuenta	Saldo Inicial	Saldo Final	Flujo
8110-00-0000-00-0000-0000	LEY DE INGRESOS ESTIMADA	3815106.52		
8120-00-0000-00-0000-0000	LEY DE INGRESOS POR EJECUTAR	1,799,353.54		
8130-00-0000-00-0000-0000	LEY DE INGRESOS MODIFICADA	117,299.64		
8140-00-0000-00-0000-0000	LEY DE INGRESOS DEVENGADA	545,549.50		
8150-00-0000-00-0000-0000	LEY DE INGRESOS RECAUDADA	545,549.50		
8210-00-0000-00-0000-0000	PRESUPUESTO DE EGRESOS APROBADO	3,815,187		
8220-00-0000-00-0000-0000	PRESUPUESTO DE EGRESOS POR EJERCER	1,532,468.73		
8230-00-0000-00-0000-0000	PRESUPUESTO DE EGRESOS MODIFICADO	117,299.64		



6240-00-0000-00-0000-0000	PRESUPUESTO COMPROMETIDO	213,155.72		
6250-00-0000-00-0000-0000	PRESUPUESTO DEVENGADO	212,983.31		
6260-00-0000-00-0000-0000	PRESUPUESTO DE EGRESOS EJERCIDO	212,983.31		
6270-00-0000-00-0000-0000	PRESUPUESTO DE EGRESOS PAGADO	212,983.31		
	Total			

Bajo protesta de decir verdad declaramos que los Estados Financieros y sus notas son correctos, verídicos y son responsabilidad del emisor.

LIC. JUAN FRANCISCO LARA NÁJERA
DIRECTOR GENERAL
AUTORIZÓ

C. ANA LUISA ESTRADA TERRAZAS
SUBDIRECTOR ADMINISTRATIVO,
FINANZAS Y R.H
ELABORÓ

ING. GREGORIO CRUZ MARTINEZ
PRESIDENTE DE LA JUNTA DE GOBIERNO
Vo.Bo.

C. MAYELI ESTEBAN HERNANDEZ
CONTRALOR INTERNO
REVISÓ

NOTA: Las cuentas y conceptos utilizados en los instructivos es sólo para efectos de ejemplificar su llenado (se contemplarán las cuentas 7000 y 8000 del Plan de Cuentas)

Descripción
CUENTA: Corresponde al número de la cuenta de acuerdo al plan de cuentas emitido por el CONAC.
NOMBRE DE LA CUENTA: Corresponde al nombre o descripción de la cuenta de acuerdo al plan de cuentas emitido por el CONAC.
SALDO INICIAL: Saldo al 31 de diciembre del año anterior a la Cuenta Pública que se presenta.
SALDO FINAL: importe final del periodo que corresponde la Cuenta Pública presentada.
FLUJO: Diferencia entre el saldo final y el inicial presentados.

yl



**NOTAS DE GESTIÓN ADMINISTRATIVA
INFORME DEL 1 DE ENERO AL 31 DE DICIEMBRE DE 2023
ORGANISMO PÚBLICO DESCENTRALIZADO DE AGUA POTABLE, ALCANTARILLADO Y
SANEAMIENTO DE AXTLA DE TERRAZAS S.L.P**

1. Introducción:

Breve descripción de las actividades principales del municipio.

Ante la inminente necesidad de mejorar los servicios de agua, y drenaje de la cabecera municipal de Axtla de Terrazas, SLP, la administración pública municipal determinó desincorporar dichos servicios, a un Organismo Público descentralizado, con administración, recursos y patrimonio propios, basándose en el decreto 690 del Poder Legislativo del Estado de fecha 30 de mayo de 2009.

A partir de diciembre de 2011, opera con recursos propios y municipales, Se han realizado acciones importantes en materia de cultura del agua, así como en la operación e ingeniería hidráulica.

Tiene a su cargo el desempeño, atribuciones y facultades que le confiere la Ley de Aguas para el Estado de San Luis Potosí, Ley de Cuotas y Tarifas así como el reglamento y demás disposiciones que en materia emitan las autoridades para el desarrollo de las actividades de su competencia

El Organismo, busca continuar brindado los servicios de agua y drenaje en la cabecera y algunas comunidades, mejorar con nuevos proyectos y acciones que permitan seguir contando con los servicios en los años venideros, como son el cambio de líneas principales y la planta tratadora de aguas residuales.

El Organismo, buscará, con los axtlenses garantizar el servicio de agua y drenaje en los hogares y cooperar para que nuestro río se conserve y que nuestros hijos en el futuro también lo tengan y disfruten.

Panorama Económico y Financiero:

Las condiciones económico-financieras bajo las cuales el Organismo estuvo operando limito en

gran medida el cumplimiento de metas y objetivos, sin embargo, mediante la recaudación se llevaron a cabo acciones para la contención del gasto.

3. Autorización e Historia:

Se informará sobre:

Fecha de creación del Organismo:

El 30 de mayo de 2009 a través del decreto No. 690, el Congreso del Estado, aprobó la creación del Organismo Operador, mismo que no fue ejecutado en dicha administración. En enero de 2011, la propuesta de creación del Organismo Operador, fue retomada por el H. Ayuntamiento.

El 17 de noviembre de 2011, el Congreso del Estado, aprobó la reforma al decreto 690. En donde se amplía la zona geográfica que corresponde administrar al Organismo Operador, así como las modificaciones en la integración del Consejo Consultivo.

Del 22 al 24 noviembre del 2011, con base al Decreto 690 y su reforma, se emitió por primera vez en el Estado, una Convocatoria Pública para integrar el Consejo Consultivo de un Organismo Operador, en este caso el de Axtla, donde se tuvo respuesta de ciudadanos comprometidos para integrar dicho consejo.

El 10 de Diciembre de 2011, se celebró la sesión de instalación del Consejo Consultivo del Organismo Operador, estando presentes: el H. Cabildo en pleno, El C. Presidente Municipal, Personal de la Comisión Estatal del Agua y el C. Diputado Jaime Yañez



Peredo, presidente de la Comisión de Aguas del H. Congreso del Estado, quien tomó protesta a los integrantes del Consejo Consultivo. Acto seguido se procedió a instalar la Junta de Gobierno del Organismo Operador, quedando por este acto, en funcionamiento el Organismo Operador.

Principales cambios en su estructura durante el ejercicio 2023:

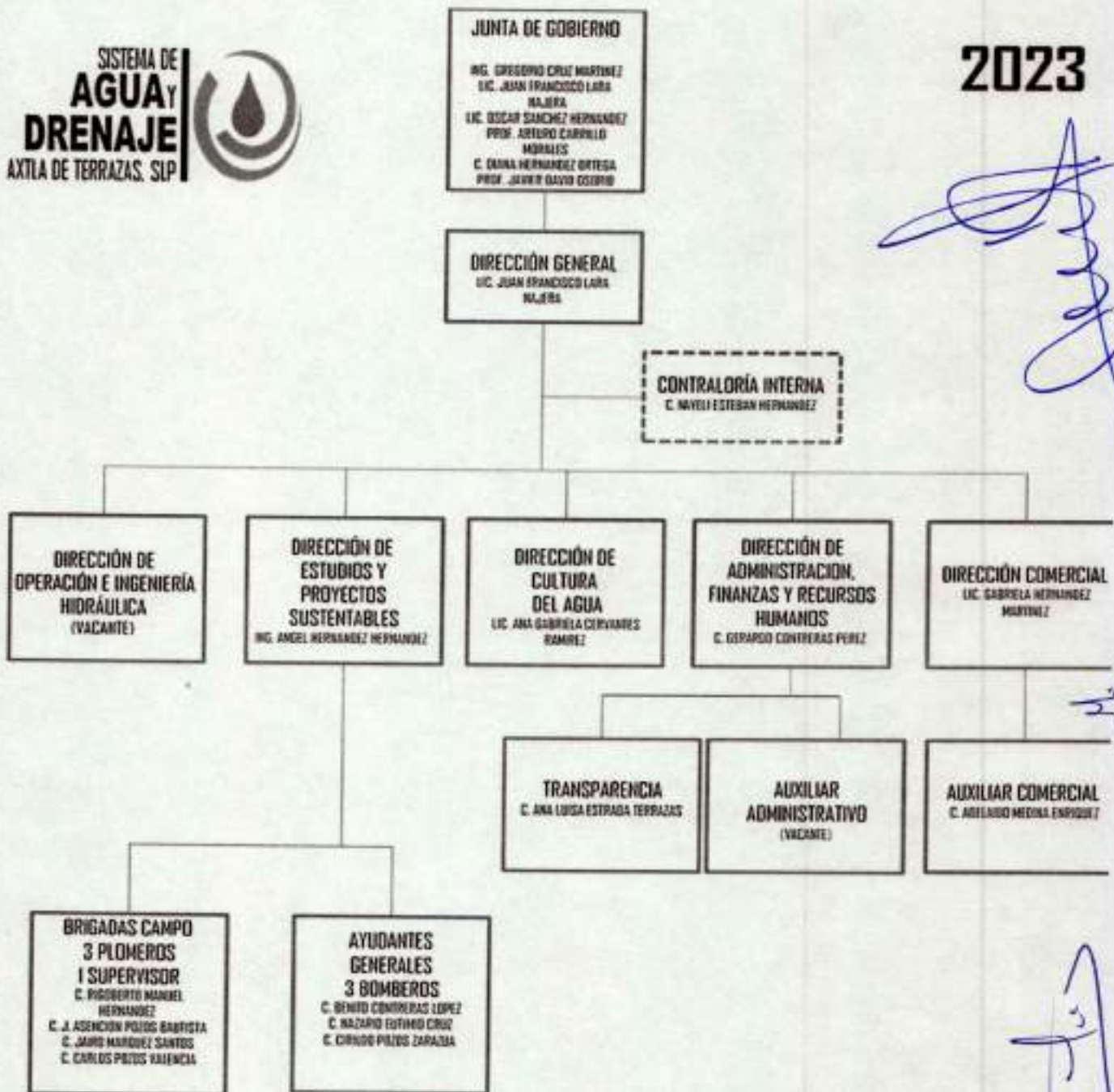

4. Organización y Objeto Social:

Se informará sobre:

- g) Objeto social.



MISIÓN.-

Satisfacer con calidad y eficacia, los servicios de agua y drenaje, utilizando sistemas modernos y simplificados, aplicando los valores y normas que nos rigen, en beneficio de la comunidad.



VISIÓN.-

Para el 2030 ser un organismo sustentable con altos estándares de calidad en el manejo integral de los recursos, actuando en armonía con el medio ambiente, mediante tecnología de punta, garantizando los servicios de agua potable, drenaje y saneamiento, contribuyendo así al desarrollo urbano y rural.

[Handwritten signature in blue ink]

5. Principales actividades.

Mejorar los servicios de agua potable, drenaje y saneamiento, ampliando el abasto y la calidad de los mismos a fin de eliminar los rezagos en cuanto a servicios básicos, mejorando el medio ambiente, las condiciones de salud de los habitantes y así contribuir al desarrollo económico y social del municipio.

Consolidar la autosuficiencia financiera del sistema operador a través de la planeación, programación y coordinación de acciones relacionadas con los procesos de comercialización de los servicios que presta, elevando los niveles de recaudación a fin de sanear las finanzas y proveerse de recursos para nuevos proyectos de infraestructura hidráulica.

6. Régimen Jurídico que le es aplicable. (Forma como está dado de alta el Organismo ante la Secretaría de Hacienda y Crédito Público).

RFC: OPD090530HP2

RAZÓN SOCIAL: ORGANISMO PUBLICO DESCENTRALIZADO DE AGUA POTABLE, ALCANTARILLADO Y SANEAMIENTO DE AXTLA DE TERRAZAS, S.L.P.

7. contribuciones que esté obligado a pagar o retener).

Entero de retenciones mensuales de ISR por sueldos y salarios.
 Declaración informativa anual de pagos y retenciones de servicios profesionales.
 Personas Morales. Impuesto Sobre la Renta
 Declaración informativa anual de retenciones de ISR por arrendamiento de inmuebles.
 Entero de retenciones mensuales de ISR por ingresos asimilados a salarios.
 Pago definitivo mensual de IVA
 Declaración de proveedores de IVA
 Entero de retención de ISR por servicios profesionales.
 Declaración Informativa mensual de Proveedores El día 17 del mes siguiente a aquél al que
 Corresponda.
 Entero mensual de retenciones de ISR de ingresos por arrendamiento.
 Conjuntamente con la retención por salarios o asimilados a salarios
 Declaración informativa de IVA con la anual de ISR Conjuntamente con la declaración anual del

[Handwritten signature in blue ink]



ejercicio.

8. Estructura organizacional básica. - Anexar organigrama vigente del Organismo.

EL Organismo se rige bajo una Junta de Gobierno para la toma de decisiones el cual está conformado por los siguientes integrantes: CC. Ing. Gregorio Cruz Martínez Presidente Municipal, Lic. Juan Francisco Lara Nájera Secretario (Director del Organismo) y consejo consultivo, CC. Prof. David Cruz Martínez, Presidente del Consejo, Profa. Diana Hernández Ortega, Prof. Javier David Osorio Martínez Vocales por el Consejo Consultivo de la Sada, CC. Lic. Oscar Sánchez Hernández Regidor de la Comisión de Agua del H. Ayuntamiento de Axtla de Terrazas.



2023

[Handwritten signature]

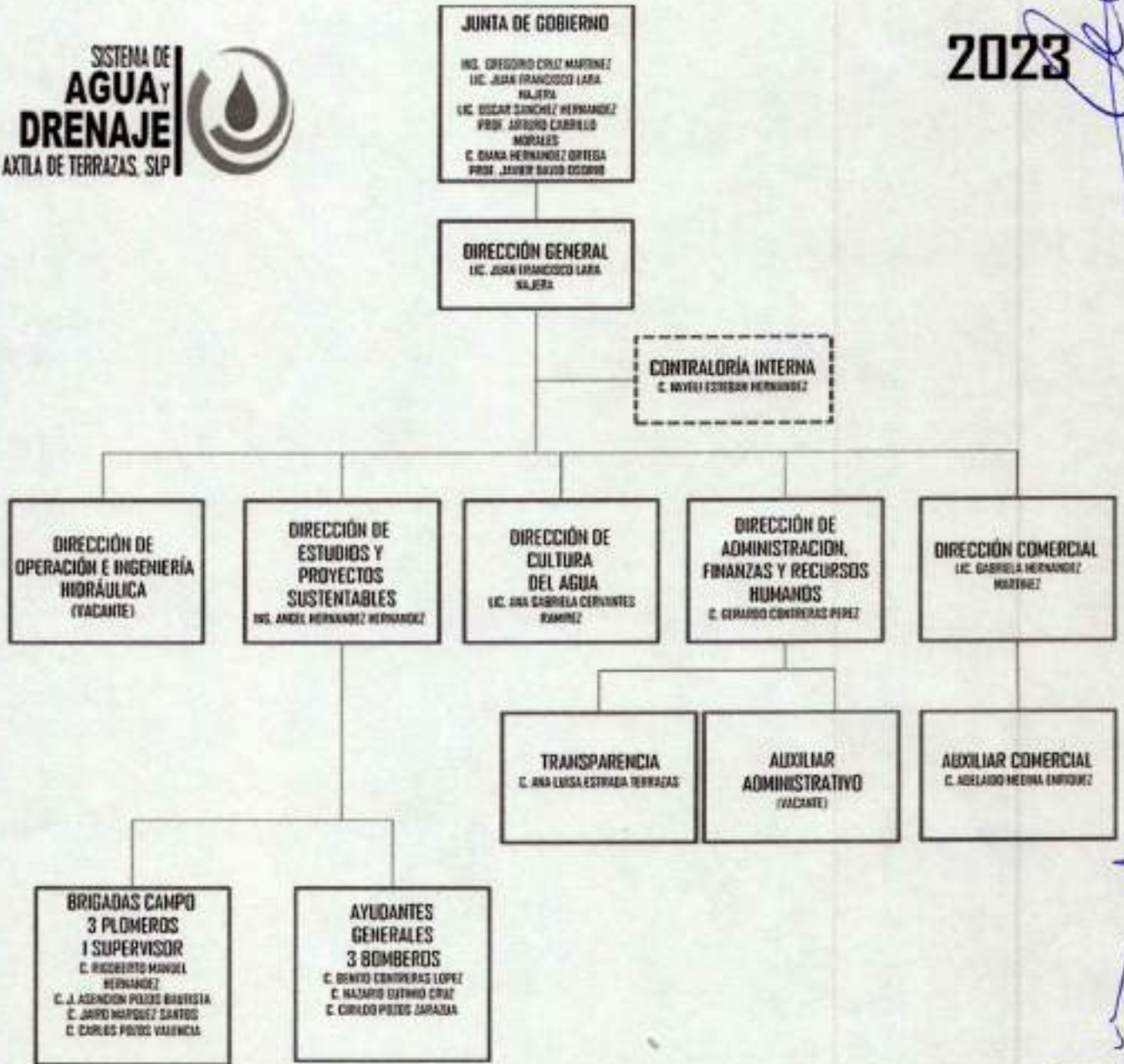

6. Bases de Preparación de los Estados Financieros:
Se informará sobre:

d) Se ha observado la normatividad emitida por el CONAC y las disposiciones legales aplicables: Si (x) No ()



- e) La normatividad aplicada para el reconocimiento, valuación y revelación de los diferentes rubros de la información financiera, así como las bases de medición utilizadas para la elaboración de los estados financieros; por ejemplo: costo histórico, valor de realización, valor razonable, valor de recuperación o cualquier otro método empleado y los criterios de aplicación de los mismos.
- f) Postulados básicos.
- g) Normatividad supletoria. En caso de emplear varios grupos de normatividades (normatividades supletorias), deberá realizar la justificación razonable correspondiente, su alineación con los PBCG y a las características cualitativas asociadas descritas en el MCCG (documentos publicados en el Diario Oficial de la Federación, agosto 2009).

7. Políticas de Contabilidad Significativas:

Se informará sobre:

- a) El Organismo no realice actualizaciones del valor de los activos, Pasivos y Hacienda Pública
- b) Así mismo, no realice operaciones en el extranjero.
- c) El Organismo no cuenta con inversión en acciones de Compañías subsidiarias no consolidadas y asociadas.
- d) El Organismo, por la naturaleza de sus actividades, no efectúa valuación de inventarios y costo de lo vendido.
- e) El Organismo no otorga Beneficios a empleados, distintos a los señalados en la LFT
- f) El Organismo no cree Provisiones durante el ejercicio
- g) El Organismo no cree Reservas durante el ejercicio
- h) El Organismo no llevo a cabo corrección de errores, por lo que no se afecta la revelación de los efectos en la información financiera, ya sea retrospectivos o prospectivos.
- i) El Organismo realizó reclasificaciones entre cuentas por efectos de cambios en los tipos de operaciones.
- j) El Organismo no realice depuración y cancelación de saldos.

7. Posición en Moneda Extranjera y Protección por Riesgo Cambiario:

Se informará sobre:

El Organismo no realice actividades de las mencionadas a continuación:

- a) Activos en moneda extranjera.
- b) Pasivos en moneda extranjera
- c) Posición en moneda extranjera.
- d) Tipo de cambio.
- e) Equivalente en moneda nacional.
- f) Métodos de protección de riesgo por variaciones en el tipo de cambio.

8. Reporte Analítico del Activo:

Debe mostrar la siguiente información:

- a) Vida útil o porcentajes de depreciación, deterioro o amortización utilizados en los diferentes tipos de activos:



- b) El Organismo no realizo cambios en el porcentaje de depreciación o valor residual de los activos durante el ejercicio 2023.
- c) El Organismo no capitalizo gastos el ejercicio, tanto financieros como de investigación y desarrollo.
- d) El Organismo no presente riesgos por tipo de cambio o tipo de interés, ya que no realizo inversiones financieras.
- e) Durante el ejercicio el Organismo no realizo construcciones que afecten el valor activado
- f) Durante el ejercicio el Organismo no realizo actividades significativas que afecten el activo, tales como bienes en garantía, señalados en embargos, litigios, títulos de inversiones entregados en garantías, baja significativa del valor de inversiones financieras, etc.
- g) El Organismo no realizo desmantelamiento de activos, procedimientos, ni implicaciones.

9. Fideicomisos, Mandatos y Análogos:

Se deberá informar:

El Organismo no participo en Fideicomisos, Mandatos o Análogos.

10. Reporte de la Recaudación:

- a) El Organismo por la naturaleza de sus actividades recauda Ingresos por concepto de Derechos y Aprovechamientos, ambos locales.
- b) La Proyección de la recaudación e ingresos propios del Organismo en el mediano plazo, considera un incremento del 10% respecto al presente ejercicio.

11. Información sobre la Deuda y el Reporte Analítico de la Deuda:

Se informará lo siguiente:

El Organismo no contrato Deuda durante el ejercicio 2013, por lo que no:

- a) Utilizo los siguientes indicadores: deuda respecto al PIB y deuda respecto a la recaudación tomando, como mínimo, un período igual o menor a 5 años.
- b) Se consideran intereses, comisiones, tasa, perfil de vencimiento y otros gastos de la deuda.

12. Calificaciones otorgadas:

Informar, tanto del municipio como cualquier transacción realizada, que haya sido sujeta a una calificación crediticia:

El Organismo no realizo transacciones, que hayan sido sujetas a una calificación crediticia.

13. Proceso de Mejora:

Se informará de:

- a) El Organismo se encuentra en el Proceso de Implementación del Sistema de Control Interno.



b) El Organismo no tiene definidas medidas de desempeño financiero, metas y alcance.

14. Información por Segmentos:

El Organismo no considera necesario revelar la información financiera de manera segmentada debido a la diversidad de las actividades y operaciones que realiza.

15. Eventos Posteriores al Cierre:

El Organismo no presento hechos ocurridos en el período posterior al que informa, que proporcionan mayor evidencia sobre eventos que le afecten económicamente y que no se conocían a la fecha de cierre.

16. Partes Relacionadas:

No existen partes relacionadas que pudieran ejercer influencia significativa sobre la toma de decisiones financieras y operativas del Organismo.

17. Responsabilidad sobre la presentación razonable de los Estados Financieros:

La Información Contable deberá estar firmada en cada página de la misma e incluir al final la siguiente leyenda: **"Bajo protesta de decir verdad declaramos que los Estados Financieros y sus notas, son razonablemente correctos y son responsabilidad del emisor"**. Lo anterior, no será aplicable para la información contable consolidada.

Bajo protesta de decir verdad declaramos que los Estados Financieros y sus notas, son razonablemente correctos y son responsabilidad del emisor.

LIC. JUAN FRANCISCO LARA NÁJERA
DIRECTOR GENERAL
AUTORIZÓ

C. ANA LUISA ESTRADA
TERRAZAS
ELABORÓ

ING. GREGORIO CRUZ MARTINEZ
PRESIDENTE DE LA JUNTA DE GOBIERNO
V.o.Bo.

NAYELI ESTEBAN
HERNANDEZ
CONTRALOR INTERNO
REVISÓ

Notas:

1. Las Notas de Gestión Administrativa son de texto libre, debiendo ajustarse al Manual de Contabilidad Gubernamental emitido por el CONAC.
2. Las Notas de Gestión Administrativa se deberán llenar en todos sus apartados, en caso de que no se tenga información por presentar en alguno de ellos se tendrá que incluir la leyenda «No aplica» en cada uno.



Cuenta Pública 2023
ORGANISMO PÚBLICO DESCENTRALIZADO DE AGUA POTABLE, ALCANTARILLADO Y SANEAMIENTO DE AXTLÁ DE TERRAZAS
Estado Analítico de Ingresos
Del 1 de Enero al 31 de Diciembre de 2023

Rubro de Ingresos	Fuente					Diferencia
	Exercicios	Aplicaciones y Subvenciones	Multigrupos	Donaciones	Recaudación	
	(I)	(II)	(I+II+III)	(IV)	(V)	(VI)
Ingresos	0	0	0	0	0	0
Cuentas y Aportaciones de Seguridad Social	0	0	0	0	0	0
Contribuciones de Mejoras	0	0	0	0	0	0
Derivados	3,815,187	117,380	3,932,468	2,124,312	2,124,312	-1,862,874
Productos	0	0	0	4,484	4,484	4,484
Apropiaciones	0	0	0	4,357	4,357	4,357
Ingresos por Venta de Bienes, Prestación de Servicios y Otros Ingresos	0	0	0	0	0	0
Participaciones, Aportaciones, Convenios, Incentivos Derivados de la Colaboración Fiscal y Fondos Distintos de Aportaciones	0	0	0	0	0	0
Transferencias, Asignaciones, Subsidios y Subvenciones, y Pensiones y Jubilaciones	0	0	0	0	0	0
Ingresos Derivados de Financiamiento	0	0	0	0	0	0
Total	3,815,187	117,380	3,932,468	2,133,131	2,133,131	-1,862,874

Ingresos excedentes -1,862,874

[Handwritten signature]

Especie, Aplicación de Ingresos, Fuente de Procedencia	Fuente					Diferencia
	Exercicios	Aplicaciones y Subvenciones	Multigrupos	Donaciones	Recaudación	
	(I)	(II)	(I+II+III)	(IV)	(V)	(VI)
Ingresos del Poder Ejecutivo Federal o Estatal y de las Municipales	3,815,187	117,380	3,932,468	2,124,312	2,124,312	-1,862,874
Ingresos	0	0	0	0	0	0
Cuentas y Aportaciones de Seguridad Social	0	0	0	0	0	0
Contribuciones de Mejoras	0	0	0	0	0	0
Derivados	3,815,187	117,380	3,932,468	2,124,312	2,124,312	-1,862,874
Productos	0	0	0	4,484	4,484	4,484
Apropiaciones	0	0	0	4,357	4,357	4,357
Participaciones, Aportaciones, Convenios, Incentivos Derivados de la Colaboración Fiscal y Fondos Distintos de Aportaciones	0	0	0	0	0	0
Transferencias, Asignaciones, Subsidios y Subvenciones, y Pensiones y Jubilaciones	0	0	0	0	0	0
Ingresos de los Entes Públicos de los Poderes Legislativo y Judicial, de los Órganos Auxiliares y del Sector Parlamentario o Paramunicipal, así como de las Empresas Públicas del Estado	0	0	0	0	0	0
Cuentas y Aportaciones de Seguridad Social	0	0	0	0	0	0
Productos	0	0	0	0	0	0
Ingresos por Venta de Bienes, Prestación de Servicios y Otros Ingresos	0	0	0	0	0	0
Transferencias, Asignaciones, Subsidios y Subvenciones, y Pensiones y Jubilaciones	0	0	0	0	0	0
Ingresos derivados de Financiamiento	0	0	0	0	0	0
Ingresos Derivados de Financiamiento	0	0	0	0	0	0
Total	3,815,187	117,380	3,932,468	2,133,131	2,133,131	-1,862,874

Ingresos excedentes -1,862,874

LIC. JUAN FRANCISCO LARA AULEN
DIRECTOR GENERAL
AUTORIZO

C. ANA LUIS ESTRADA TERRAZAS
SUBDIRECTOR DE ADMINISTRACIÓN,
FINANZAS Y R.H.
ELABORO

ING. ERICANDRO CRUZ MARTINEZ
PRESIDENTE DE LA JUNTA DE GOBIERNO
V.O.

CHAYELI ESTEROS HERNANDEZ
CONTROLADOR INTERNO
REVISO

[Handwritten signature]
[Handwritten signature]
[Handwritten signature]



Cuenta Pública 2023
ORGANISMO PUBLICO DESCENTRALIZADO DE AGUA POTABLE, ALCANTARILLADO Y BAHUEMENTO DE AXTLA DE TERRAZAS
Estado Analítico del Ejercicio del Presupuesto de Egresos
Clasificación por Objeto del Gasto (Capítulo y Concepto)
Del 1 de Enero al 31 de Diciembre de 2023

CÓDIGO	Ejercicio						Comprobado (1 + 2 + 3 + 4 + 5)
	Aprobado	Ampliaciones (Decrementos)	Revisado	Devengado	Pagos	Cancelado	
Servicios Personales	2,257,990	168	2,258,158	1,703,718	1,752,718	455,444	
Remuneraciones al Personal de Carácter Permanente	971,719	26,172	1,003,051	1,003,449	1,003,449	442	
Remuneraciones al Personal de Carácter Transitorio	1,096,148	-16,000	967,145	912,976	912,976	476,270	
Remuneraciones Adicionales y Especiales	304,086	0	304,086	163,686	193,686	431	
Seguridad Social	0	0	0	0	0	0	
Otras Prestaciones Sociales y Económicas	0	22,837	22,837	22,705	22,705	132	
Provisiones	-70,000	-30,000	-40,000	0	0	0	
Pago de Estímulos e Incentivos Pécunios	0	0	0	0	0	0	
Materiales y Suministros	884,700	-72,693	812,007	272,988	272,898	339,109	
Materiales de Administración, Emisión de Documentos y Artículos Oficiales	73,800	0	73,800	36,216	36,216	0	
Alimentos y Librerías	13,500	14,183	24,683	12,434	12,434	12,244	
Materiales Primas y Materiales de Producción y Comercialización	0	0	0	0	0	0	
Materiales y Artículos de Construcción y de Reparación	97,000	-26,100	77,500	92,892	92,892	24,830	
Productos Químicos, Farmacéuticos y de Laboratorio	65,000	18,228	83,228	66,600	66,600	26,500	
Combustibles, Lubricantes y Aditivos	180,000	-30,000	150,000	86,470	86,470	80,530	
Veículos, Buses, Fletes de Protección y Artículos Derivados	30,000	-15,000	15,000	4,500	4,500	12,431	
Materiales y Suministros Para Seguridad	0	0	0	0	0	0	
Herramientas, Refacciones y Accesorios Menores	190,180	-41,500	148,680	18,366	18,366	137,314	
Servicios Generales	294,298	186,284	779,489	951,647	991,647	387,948	
Servicios Médicos	174,300	-26,733	147,787	65,290	65,290	62,467	
Servicios de Arrendamiento	19,500	126,017	145,517	65,730	65,730	65,267	
Servicios Profesionales, Científicos, Técnicos y Otros Servicios	71,800	-15,000	50,500	11,348	11,348	45,151	
Servicios Pensioneros, Bancarios y Comerciales	27,800	0	27,800	7,637	7,637	19,663	
Servicios de Instalación, Reparación, Mantenimiento y Conservación	67,900	101,500	169,500	140,767	140,767	57,733	
Servicios de Comunicación Social y Publicidad	2,900	0	2,900	0	0	2,900	
Servicios de Traslado y Viajes	35,900	0	35,900	13,084	13,084	21,816	
Servicios Oficiales	5,700	0	5,700	2,589	2,589	4,114	
Otros Servicios Generales	168,900	0	168,900	41,054	41,054	118,847	
Transferencias, Asignaciones, Subsidios y Otras Ayudas	25,000	25,000	48,899	32,596	32,596	7,494	
Transferencias Internas y Asignaciones al Sector Público	0	0	0	0	0	0	
Transferencias al Resto del Sector Público	0	0	0	0	0	0	
Subsidios y Subvenciones	0	0	0	0	0	0	
Ayudas Sociales	25,000	25,000	43,905	32,596	32,596	7,404	
Pensiones y Jubilaciones	0	0	0	0	0	0	
Transferencias a Fideicomisos, Mandatos y Otros Anticipos	0	0	0	0	0	0	
Transferencias a la Seguridad Social	0	0	0	0	0	0	
Donativos	0	0	0	0	0	0	
Transferencias al Exterior	0	0	0	0	0	0	
Bienes Muebles, Inmuebles e Intangibles	14,500	-16,000	45,999	0	0	45,999	
Mobiliario y Equipo de Administración	14,500	0	14,500	0	0	14,500	
Mobiliario y Equipo Educativo y Recreativo	0	0	0	0	0	0	
Equipo e Instrumental Médico y de Laboratorio	0	0	0	0	0	0	



Vehículos y Estado de Transporte	0	0	0	0	0	0	0
Equipo de Defensa y Seguridad	0	0	0	0	0	0	0
Maquinaría, Otros Equipos y Herramientas	0	0	0	0	0	0	0
Activos Biológicos	0	0	0	0	0	0	0
Bienes Inmuebles	0	0	0	0	0	0	0
Activos Intangibles	45,000	-45,000	25,000	0	0	0	25,000
Inversión Pública	0	0	0	0	0	0	0
Otra Pública en Bienes de Dominio Público	0	0	0	0	0	0	0
Otra Pública en Bienes Propios	0	0	0	0	0	0	0
Proyectos Productivos y Acciones de Fomento	0	0	0	0	0	0	0
Inversiones Financieras y Otras Provisionales	0	0	0	0	0	0	0
Inversiones Para el Fomento de Actividades Productivas	0	0	0	0	0	0	0
Acciones y Participaciones de Capital	0	0	0	0	0	0	0
Compras de Títulos y Valores	0	0	0	0	0	0	0
Comisión de Préstamos	0	0	0	0	0	0	0
Inversión en Fideicomisos, Mandatos y Otros Análogos	0	0	0	0	0	0	0
Otras Inversiones Financieras	0	0	0	0	0	0	0
Provisiones para Contingencias y Otras Obligaciones Sociales	0	0	0	0	0	0	0
Participaciones y Aportaciones	0	0	0	0	0	0	0
Participaciones	0	0	0	0	0	0	0
Aportaciones	0	0	0	0	0	0	0
Comisos	0	0	0	0	0	0	0
Deuda Pública	186,821	0	186,821	0	0	0	186,821
Amortización de la Deuda Pública	0	0	0	0	0	0	0
Intereses de la Deuda Pública	0	0	0	0	0	0	0
Comisiones de la Deuda Pública	0	0	0	0	0	0	0
Gasto de la Deuda Pública	0	0	0	0	0	0	0
Gasto por Certificados	0	0	0	0	0	0	0
Ayudas Financieras	0	0	0	0	0	0	0
Activos de Ejercicios Financieros Anteriores (Utilidad)	186,821	0	186,821	0	0	0	186,821
Total del Estado	3,815,187	117,308	3,932,497	2,385,848	2,385,848	2,385,848	1,522,541

[Handwritten signature]

DR. JUAN FRANCISCO LARA NÚÑEZ
DIRECTOR GENERAL
AUTOR

CANA LUISA ESTRADA TERRAZAS
SUBDIRECTOR ADMINISTRATIVO, FINANZAS Y
R.H.
ELABORÓ

ING. CREGORIO CRUZ MARTINEZ
PRESIDENTE DE LA JUNTA DE GOBIERNO
V.O.

CAYELI ESTEBAN HERNANDEZ
CONTADOR INTERNO
REVISÓ

H.

[Large handwritten signature]



Cuenta Pública 2023
ORGANISMO PUBLICO DESCENTRALIZADO DE AGUA POTABLE, ALCANTARILLADO Y SANEAMIENTO DE AXTLA DE TERRAZAS
Estado Analítico del Ejercicio del Presupuesto de Egresos
Clasificación Económica (por Tipo de Gasto)
Del 1 de Enero al 31 de Diciembre de 2023

Concepto	Egresos						Reservados (Art. 27, fr. I)
	Aprobado 1	Aplicado (Porcentaje)	Modificado (Art. 27, fr. I)	Devengado 4	Pagado 5		
Gasto Corriente	3,058,858	122,300	3,600,158	2,088,840	2,398,840	1,201,318	
Gasto de Capital	59,500	-10,000	49,500	0	0	49,500	
Amortización de la Deuda y Distribución de Pasivos	168,821	0	168,821	0	0	168,821	
Pensiones y Jubilaciones	0	0	0	0	0	0	
Participaciones	0	0	0	0	0	0	
Total del Gasto	3,815,187	117,300	3,932,487	2,398,840	2,398,840	1,932,641	

LIC. JUAN FRANCISCO LARA NAJERA
DIRECTOR GENERAL
AUTORIZO

CANA LUISA ESTRADA TERRAZAS
SUBDIRECTOR ADMINISTRATIVO, FINANZAS Y
R.H.
ELABORO

ING. GREGORIO CRUZ MARTINEZ
PRESIDENTE DE LA JUNTA DE GOBIERNO
V.O.B.

C. MAYELI ESTEBAN HERNANDEZ
CONTADOR INTERNO
REVISO

[Handwritten signature in blue ink]

Cuenta Pública 2023
ORGANISMO PUBLICO DESCENTRALIZADO DE AGUA POTABLE, ALCANTARILLADO Y SANEAMIENTO DE AXTLA DE TERRAZAS
Estado Analítico del Ejercicio del Presupuesto de Egresos
Clasificación Administrativa
Del 1 de Enero al 31 de Diciembre de 2023

Concepto	Egresos						Reservados (Art. 27, fr. I)
	Aprobado 1	Aplicado (Porcentaje)	Modificado (Art. 27, fr. I)	Devengado 4	Pagado 5		
Por Naturaleza	3,815,187	117,300	3,932,487	2,398,840	2,398,840	1,932,641	
SACA	3,815,187	117,300	3,932,487	2,398,840	2,398,840	1,932,641	
Total del Gasto	3,815,187	117,300	3,932,487	2,398,840	2,398,840	1,932,641	

LIC. JUAN FRANCISCO LARA NAJERA
DIRECTOR GENERAL
AUTORIZO

CANA LUISA ESTRADA TERRAZAS
SUBDIRECTOR ADMINISTRATIVO, FINANZAS Y
R.H.
ELABORO

ING. GREGORIO CRUZ MARTINEZ
PRESIDENTE DE LA JUNTA DE GOBIERNO
V.O.B.

ING. GREGORIO CRUZ MARTINEZ
PRESIDENTE DE LA JUNTA DE GOBIERNO
V.O.B.

[Handwritten signature in blue ink]



Cuenta Pública 2023
ORGANISMO PUBLICO DESCENTRALIZADO DE AGUA POTABLE, ALCANTARILLADO Y SANEAMIENTO DE AJTLA DE TERRAZAS
Estado Analítico del Ejercicio del Presupuesto de Egresos
Clasificación Funcional (Funciones y Fines)
Del 1 de Enero al 31 de Diciembre de 2023

Función	Presupuesto					
	Presupuesto	Comprobado (Ejercicio Anterior)	Realizado	Comprobado	Presupuesto	Comprobado
	2023	2022	2023	2023	2023	2023
Sistema	3,815,187	117,200	3,812,407	3,398,848	3,398,848	3,398,848
Legislación						
Justicia						
Coordinación de la Política de Gobierno						
Relaciones Exteriores						
Asuntos Financieros y Monetarios	3,815,187	117,200	3,812,407	3,398,848	3,398,848	3,398,848
Seguridad Nacional						
Asuntos de Orden Público y de Seguridad Interior						
Otros Servicios Generales						
Desarrollo Social						
Protección Ambiental						
Vivienda y Servicios a la Comunidad						
Salud						
Recreación, Cultura y Otras Manifestaciones Sociales						
Educación						
Protección Social						
Otros Asuntos Sociales						
Desarrollo Económico						
Asuntos Económicos, Comerciales y Laborales en General						
Agricultura, Silvicultura, Pesca y Caza						
Contribución y Energía						
Materia, Manufacturas y Construcción						
Transporte						
Comunicaciones						
Turismo						
Ciencia, Tecnología e Innovación						
Otros Asuntos y Otros Asuntos Económicos						
Otros no Clasificados en Funciones Anteriores						
Transacciones de la Deuda Pública / Gasto Financiero de la Deuda						
Transferencias, Participaciones y Aportaciones entre Gobiernos Nacionales y Estados de Gobierno						
Supervisión del Sistema Financiero						
Actividad de Ejercicios Financieros Anteriores						
Total del Gasto	3,815,187	117,200	3,812,407	3,398,848	3,398,848	3,398,848

[Handwritten signature in blue ink]

LIC. JUAN FRANCISCO LARA SALINA
DIRECTOR GENERAL
AUTORADO

C. AMA LUISA ESTRADA TERRAZAS
SUBDIRECTOR ADMINISTRATIVO
FINANZAS Y S.F.

ING. GREGORIO LUIS MARTINEZ
PRESIDENTE DE LA JUNTA DE GOBIERNO
Y.A. S.A.

C. RAFAEL PEDRAZA ESPINOSA
CONTADOR INTERNO
SEUDO

[Handwritten signature in blue ink]

[Handwritten signature in blue ink]

[Handwritten signature in blue ink]



Anexo AC-01

Relación de cuentas bancarias utilizadas en el ejercicio fiscal 2023

ORGANISMO PUBLICO DESCENTRALIZADO DE AGUA POTABLE, ALCANTARILLADO Y SANEAMIENTO DE AXTLA DE TERRAZAS, S.L.P.

Fondo, Programa o Convenio	Datos de la cuenta bancaria		Saldo al 31 de diciembre de 2023
	Institución bancaria	Número de la cuenta	
	Banco Mercantil del Norte	813642891	\$523.69
	Totales		\$523.69

[Handwritten signature in blue ink]

LIC. JUAN FRANCISCO LARA NÁJERA
DIRECTOR GENERAL
AUTORIZÓ

C. ANA LUISA ESTRADA TERRAZAS
SUBDIRECTOR ADMINISTRATIVO,
FINANZAS Y R.H.
ELABORÓ

ING. GREGORIO CRUZ MARTINEZ
PRESIDENTE DE LA JUNTA DE GOBIERNO
Vo.Ba.

C. NAYELI ESTEBAN HERNANDEZ
CONTRALOR INTERNO
REVISÓ

[Handwritten signature in blue ink]



Informe sobre pasivos contingentes

Del 1 de enero al 31 de diciembre de 2023

**ORGANISMO PUBLICO DESCENTRALIZADO DE AGUA POTABLE, ALCANTARILLADO Y SANEAMIENTO DE
AXTLA DE TERRAZAS, S.L.P.**

En cumplimiento a lo dispuesto por los artículos 46, fracción I, inciso f y 52 de la Ley General de Contabilidad Gubernamental, respecto del Informe Sobre Pasivos Contingentes, se manifiesta que el Organismo Público Descentralizado de Agua Potable, Alcantarillado y Saneamiento de Axtla de Terrazas, S.L.P., al 31 de diciembre de 2023, **no tiene pasivos contingentes** que deriven de alguna obligación posible presente o futura, cuya existencia y/o realización sea incierta, y en consecuencia **"NO APLICA"** el Informe sobre pasivos contingentes.

Lo anterior, de conformidad con lo establecido en el capítulo VII, numeral II, inciso h) del Manual de Contabilidad Gubernamental emitido por el CONAC, donde se establece en términos generales que:

"Los pasivos contingentes son obligaciones que tienen su origen en hechos específicos e independientes del pasado que en el futuro pueden ocurrir o no y, de acuerdo con lo que acontezca, desaparecen o se convierten en pasivos reales, por ejemplo, juicios, garantías, avales, costos de planes de pensiones, jubilaciones, etc."

Bajo protesta de decir verdad declaramos que los Estados Financieros y sus Notas son razonablemente correctos y responsabilidad del emisor

LIC. JUAN FRANCISCO LARA AJERA
DIRECTOR GENERAL
AUTORIZÓ

ANA LUISA ESTRADA TERRAZAS
SUBDIRECTOR DE ADMINISTRACION
FINAZAS Y R.H.
REVISÓ

ING. GREGORIO CRUZ MARTINEZ
PRESIDENTE DE LA JUNTA DE GOBIERNO
Vo.Bo.

C.NAYELI ESTEBAN HERNANDEZ
CONTRALOR INTERNO
REVISÓ

Nota: de conformidad con lo establecido en el capítulo VII, numeral II, inciso h) del Manual de Contabilidad Gubernamental emitido por el CONAC, se establece en términos generales que: "**Los pasivos contingentes son obligaciones** que tienen su origen en hechos específicos e independientes del pasado que en el futuro pueden ocurrir o no y, de acuerdo con lo que acontezca, desaparecen o se convierten en pasivos reales por ejemplo, juicios, garantías, avales, costos de planes de pensiones, jubilaciones, etc., manifestados en Cuentas de Orden."



Relación de esquemas bursátiles y de coberturas financieras

Del 1° de enero al 31 de diciembre de 2023

**ORGANISMO PUBLICO DESCENTRALIZADO DE AGUA POTABLE,
ALCANTARILLADO Y SANEAMIENTO DE AXTLA DE TERRAZAS**

La presente relación de esquemas bursátiles y de coberturas financieras **NO LE ES APLICABLE** al **ORGANISMO PUBLICO DESCENTRALIZADO DE AGUA POTABLE, ALCANTARILLADO Y SANEAMIENTO DE AXTLA DE TERRAZAS**, ya que no realiza operaciones de dicha naturaleza.

Bajo protesta de decir verdad declaramos que los Estados Financieros y sus Notas son razonablemente correctos y responsabilidad del emisor.

LIC. JUAN FRANCISCO LARA NÁJERA
DIRECTOR GENERAL
AUTORIZÓ

ANA LUISA ESTRADA TERRAZAS
SUBDIRECTOR ADMINISTRATIVO,
FINANZAS Y R.H
ELABORÓ

ING. GREGORIO CRUZ MARTINEZ
PRESIDENTE DE LA JUNTA DE GOBIERNO
Vo.Bo.

C. NAYELI ESTEBAN HERNANDEZ
CONTRALOR INTERNO
REVISÓ



Cuenta Pública 2023
ORGANISMO PUBLICO DESCENTRALIZADO DE AGUA POTABLE, ALCANTARILLADO Y SANEAMIENTO DE AXTLA DE TERRAZAS
Gasto por Categoría Programática
Del 1 de Enero al 31 de Diciembre de 2023

Categoría	Ejercicios					
	Aprobado	Requiere (Reasignación)	Modificado	Cancelado	Programa	Subprograma
	A	C	B (A-C)	D	E	F (A-D)
Programas	3,913,187	117,300	3,912,487	2,399,040	2,399,040	1,513,447
Substancias: Sector Social y Privado a Entidades Federativas y Municipales	0	0	0	0	0	0
Servicio a Familias de Conocer	0	0	0	0	0	0
Otro Substancia	0	0	0	0	0	0
Desarrollo de las Funciones	3,913,187	117,300	3,912,487	2,399,040	2,399,040	1,513,447
Prestación de Servicios Públicos	3,913,187	117,300	3,912,487	2,399,040	2,399,040	1,513,447
Prestación de Servicio Público	0	0	0	0	0	0
Planificación, seguimiento y evaluación de políticas públicas	0	0	0	0	0	0
Permisión y licencia	0	0	0	0	0	0
Regulación y supervisión	0	0	0	0	0	0
Funciones de las Partes Anexas (Cívicamente Gobierno Federal)	0	0	0	0	0	0
Específicas	0	0	0	0	0	0
Proyectos de Inversión	0	0	0	0	0	0
Administrativos y de Apoyo	0	0	0	0	0	0
Apoyo al proceso presupuestario y para mejorar la eficiencia institucional	0	0	0	0	0	0
Apoyo a la función pública y al mejoramiento de la gestión	0	0	0	0	0	0
Operaciones administrativas	0	0	0	0	0	0
Cooperativas	0	0	0	0	0	0
Obligaciones de cumplimiento de resoluciones judiciales	0	0	0	0	0	0
Desarrollo Educativo	0	0	0	0	0	0
Obligaciones	0	0	0	0	0	0
Pensiones y jubilaciones	0	0	0	0	0	0
Aportaciones a la seguridad social	0	0	0	0	0	0
Aportaciones a fondos de estabilización	0	0	0	0	0	0
Aportaciones a fondos de inversión y reestructura de pasivos	0	0	0	0	0	0
Programas de Gasto Federalizado (Gobierno Federal)	0	0	0	0	0	0
Gasto Federalizado	0	0	0	0	0	0
Participaciones a entidades federativas y municipales	0	0	0	0	0	0
Contribuciones, donaciones o apoyo a reuniones y honorarios de la Junta	0	0	0	0	0	0
Asulados de servicios sociales similares	0	0	0	0	0	0
Total del Gasto	3,913,187	117,300	3,912,487	2,399,040	2,399,040	1,513,447

LIC. JOSE FRANCISCO LARA NAJERA
DIRECTOR GENERAL
AUTORIZO

C. ANA LUISA ESTRADA TERRAZAS
SUBDIRECTOR DE ADMINISTRACIÓN, FINANZAS Y
R/R
ELABORO

ING. DREGORIO CRUZ MARTINEZ
PRESIDENTE DE LA JUNTA DE GOBIERNO
V.G.B.

C. NAYELI ESTRADA HERNANDEZ
CONTADOR DE INTERNO
REVISO



Cuenta Pública 2023
ORGANISMO PUBLICO DESCENTRALIZADO DE AGUA POTABLE, ALCANTARILLADO Y BANEAMIENTO DE AXTLA DE TERRAZAS
Estado Analítico de la Deuda y Otros Pasivos
Del 1 de Enero al 31 de Diciembre de 2023
(Cifras en Pesos)

[Handwritten signature]

Denominación de las Deudas	Moneda de Contratación	Institución o País Acreedor	Saldo Inicial del Periodo	Saldo Final del Periodo
DEUDA PUBLICA				
Corto Plazo				
Deuda Interna			0	0
Instituciones de Crédito	Peso	México	0	0
Títulos y Valores	Peso	México	0	0
Arrendamientos Financieros	Peso	México	0	0
Deuda Externa			0	0
Organismos Financieros Internacionales	Peso	México	0	0
Deuda Bilateral	Peso	México	0	0
Títulos y Valores	Peso	México	0	0
Arrendamientos Financieros	Peso	México	0	0
Subtotal de Deuda Pública a Corto Plazo			0	0
Largo Plazo				
Deuda Interna			0	0
Instituciones de Crédito	Peso	México	0	0
Títulos y Valores	Peso	México	0	0
Arrendamientos Financieros	Peso	México	0	0
Deuda Externa			0	0
Organismos Financieros Internacionales	Peso	México	0	0
Deuda Bilateral	Peso	México	0	0
Títulos y Valores	Peso	México	0	0
Arrendamientos Financieros	Peso	México	0	0
Subtotal de Deuda Pública a Largo Plazo			0	0
Total de Otros Pasivos	Peso	México	1,877,822	2,616,635
Total de Deuda Pública y Otros Pasivos			1,877,822	2,616,635

Bajo protesta de decir verdad declaramos que los Estados Financieros y sus notas, son razonablemente correctos y son responsabilidad del emisor.

LIC. JUAN FRANCISCO LARA NAJERA
DIRECTOR GENERAL
AUTORIZO

C. ANA LUISA ESTRADA TERRAZAS
SUBDIRECTOR ADMINISTRATIVO,
FINANZAS Y R.H

ING. GREGORIO CRUZ MARTINEZ
PRESIDENTE DE LA JUNTA DE GOBIERNO
Vo.Bo.

C. NAYELI ESTEBAN HERNANDEZ
CONTRALOR INTERNO
REVISO

[Large handwritten signature]



Cuenta Pública 2023
ORGANISMO PUBLICO DESCENTRALIZADO DE AGUA POTABLE, ALCANTARILLADO Y SANEAMIENTO DE AXTLA DE TERRAZAS
Endeudamiento Neto
Del 1 de Enero al 31 de Diciembre de 2023

Identificación de Crédito e Instrumento	Contratación / Colocación	Amortización	Endeudamiento Neto
	A	B	C = A - B
Créditos Bancarios			
			0
			0
			0
			0
			0
			0
			0
			0
			0
			0
Total Créditos Bancarios		0	0
Otros Instrumentos de Deuda			
			0
			0
			0
			0
			0
			0
			0
			0
			0
Total Otros Instrumentos de Deuda	0	0	0
TOTAL	0	0	0

NO APLICA

LIC. JUAN FRANCISCO LARA NAJERA
DIRECTOR GENERAL
AUTORIZO

C. ANA LUISA SOTOMAYOR TORRES
SUBDIRECTOR ADMINISTRATIVO,
FINANZAS Y R.H.
ELABORO

ING. GREGORIO CRUZ MARTINEZ
PRESIDENTE DE LA JUNTA DE GOBIERNO
V.B.

C. MAYSLI ESTEBAN HERNANDEZ
CONTRALOR INTERNO
REVISO

Handwritten signatures and initials on the right margin.



Cuenta Pública 2023
ORGANISMO PUBLICO DESCENTRALIZADO DE AGUA POTABLE, ALCANTARILLADO Y SANEAMIENTO DE AXTLA DE TERRAZAS
Intereses de la Deuda
Del 1 de Enero al 31 de Diciembre de 2023

Identificación de Crédito o Instrumento	Devengado	Pagado
Créditos Bancarios		
Total de intereses de Créditos Bancarios	0	0
Otros Instrumentos de Deuda		
Total de intereses de Otros Instrumentos de Deuda	0	0
TOTAL	0	0

NO APLICA

DIRECTOR GENERAL
LIC. JUAN FRANCISCO LARA BAUTERA
AUTORIZO

C. ANALUISA ESTRADA TERRAZAS
SUBDIRECTOR ADMINISTRATIVO, FINANZA
Y R.H.
ELABORO

ING. GREGORIO CRUZ MARTINEZ
PRESIDENTE DE LA JUNTA DE GOBIERNO
Visto

C. NAYELI ESTEBAN HERNANDEZ
CONTRALOR INTERNO
REVISO



Anexo ADP-06



Núm. Oficio: DG87/02/2024

Asunto: Declaración de la no contratación de Deuda Pública durante el ejercicio fiscal 2023.

Axtla de Terrazas a 19 de febrero de 2024.

MTRO. RODRIGO JOAQUÍN LECOURTOIS LÓPEZ
AUDITOR SUPERIOR DEL ESTADO DE SAN LUIS POTOSÍ
PRESENTE.-

Bajo protesta de decir verdad, manifestamos que el **Organismo Público Descentralizado de Agua Potable, Alcantarillado y Saneamiento de Axtla de Terrazas, S.L.P.**, al 31 de diciembre de 2023:

1. No tiene deuda pública por concepto de obligaciones financieras y/o empréstitos, garantizados con recursos públicos, federales o locales;
2. No se tiene registrada, ante la Secretaría de Hacienda y Crédito Público, ninguna deuda pública pendiente de pago;
3. No se tiene registrada, ante la Secretaría de Finanzas del Gobierno del Estado, ninguna deuda pública pendiente de pago; y
4. No es responsable solidario ni garante de otros entes públicos o de cualquier persona física o moral, por concepto por obligaciones financieras y/o empréstitos que hayan sido garantizados con recursos públicos, federales o locales.

Asimismo, declaramos que esta información corresponde con los registros financieros y contables al 31 de diciembre de 2023 del **Nombre del Ente Público**.

LIC. JUAN FRANCISCO LARA NÁJERA
DIRECTOR GENERAL
AUTORIZÓ

C. ANA LUISA ESTRADA TERRAZAS
SUBDIRECTOR ADMINISTRATIVO
FINAZAS Y R.H
REVISÓ

ING. GREGORIO CRUZ MARTINEZ
PRESIDENTE DE LA JUNTA DE GOBIERNO
Vo.Bo.

C. NAYELI ESTEBAN HERNANDEZ
CONTRALOR INTERNO
REVISÓ



Anexo ADF-01

ORGANISMO PÚBLICO DESCENTRALIZADO DE AGUA POTABLE, ALCANALIZADO Y SANEAMIENTO DE AYTA DE TERRAZAS S/C					
Estado de Situación Financiera Detallada - LOP					
Al 31 de diciembre de 2022 y al 31 de Diciembre de 2023 (en Pesos)					
Concepto (c)	2022 (a)	31 de diciembre de 2022 (a)	Concepto (c)	2023 (a)	31 de diciembre de 2023 (a)
ACTIVO			PASIVO		
Activo Circulante			Activo Circulante		
a. Efectivo y Equivalentes (a1+a2+a3+a4+a5+a7)	8,024	9,526	a. Cuentas por Pagar a Corto Plazo (a1+a2+a3+a4+a5+a7+a8+a9)	2,293,779	1,460,390
a1) Efectivo	7,500	7,500	a1) Servicios Personales por Pagar a Corto Plazo	0	0
a2) Bancos/tesorería	524	2,026	a2) Proveedores por Pagar a Corto Plazo	72,372	13,220
a3) Bancos/Depositos y Otros	0	0	a3) Contratación por Obras Públicas por Pagar a Corto Plazo	426,479	426,474
a4) Inversiones Temporales (Máximo 3 meses)	0	0	a4) Participaciones y Aportaciones por Pagar a Corto Plazo	0	0
a5) Fondos con Afiliación Caserífica	0	0	a5) Transferencias Otorgadas por Pagar a Corto Plazo	0	0
a6) Depósitos de Fondos de Terceros en Garantía y/o Administración	0	0	a6) Intereses, Comisiones y Otros Gastos de la Deuda Pública por Pagar a Corto Plazo	0	0
a7) Otros Efectivos y Equivalentes	0	0	a7) Retenciones y Contribuciones por Pagar a Corto Plazo	1,052,988	717,807
b. Derechos a Recibir Efectivo o Equivalentes (b1+b2+b3+b4+b5+b6)	471,371	143,380	a8) Devoluciones de la Ley de Ingresos por Pagar a Corto Plazo	0	0
b1) Inversiones Financieras de Corto Plazo	0	0	a9) Otras Cuentas por Pagar a Corto Plazo	646,702	242,782
b2) Cuentas por Cobrar a Corto Plazo	479,863	413,081	b. Documentos por Pagar a Corto Plazo (b1+b2+b3)	472,858	411,356
b3) Deudores Diversos por Cobrar a Corto Plazo	30,388	207,118	b1) Documentos Controlados por Pagar a Corto Plazo	0	0
b4) Ingresos por Recuperar a Corto Plazo	400	400	b2) Documentos con Controlados por Obras Públicas por Pagar a Corto Plazo	0	0
b5) Devoluciones por Anticipos de la Tesorería a Corto Plazo	0	0	b3) Otros Documentos por Pagar a Corto Plazo	472,858	411,356
b6) Préstamos Otorgados a Corto Plazo	0	0	c. Pasivos a Corto Plazo de la Deuda Pública a Largo Plazo (c1+c2)	0	0
b7) Otros Derechos a Recibir Efectivo o Equivalentes a Corto Plazo	29,582	29,339	c1) Pasivos a Corto Plazo de la Deuda Pública	0	0
c. Derechos a Recibir Bienes o Servicios (c1+c2+c3+c4+c5)	0	0	c2) Pasivos a Corto Plazo de Inversión Financiera	0	0
c1) Anticipo a Proveedores por Adquisición de Bienes y Prestación de Servicios a Corto Plazo	0	0	d. Títulos y Valores a Corto Plazo	0	0
c2) Anticipo a Proveedores por Adquisición de Bienes Inmuebles y Muebles a Corto Plazo	0	0	e. Pasivos Diferidos a Corto Plazo (e1+e2+e3)	0	0
c3) Anticipo a Proveedores por Adquisición de Bienes Intangibles a Corto Plazo	0	0	e1) Ingresos Cobrados por Adelantado a Corto Plazo	0	0
c4) Anticipo a Contratistas por Obras Públicas a Corto Plazo	0	0	e2) Intereses Cobrados por Adelantado a Corto Plazo	0	0
c5) Otros Derechos a Recibir Bienes o Servicios a Corto Plazo	0	0	e3) Otros Pasivos Diferidos a Corto Plazo	0	0
d. Inventarios (d1+d2+d3+d4+d5)	0	0	f. Fondos y Bienes de Terceros en Garantía y/o Administración a Corto Plazo (d1+d2+d3+d4+d5)	0	0
d1) Inventario de Mercancías para Venta	0	0	f1) Fondos en Garantía a Corto Plazo	0	0
d2) Inventario de Mercancías Terminadas	0	0	f2) Fondos en Administración a Corto Plazo	0	0
d3) Inventario de Mercancías en Proceso de Elaboración	0	0	f3) Fondos Cargados a Corto Plazo	0	0
d4) Inventario de Materiales Pícaras, Materiales y Suministros para Producción	0	0	f4) Fondos de Fideicomisos, Mandatos y Comisos AMOGAs a Corto Plazo	0	0
d5) Bienes en Tránsito	0	0	f5) Otros Fondos de Terceros en Garantía y/o Administración a Corto Plazo	0	0
e. Atracciones	0	0	f6) Valores y Bienes en Garantía a Corto Plazo	0	0
f. Estimación por Pérdida o Deterioro de Activos Circulantes (f1+f2)	0	0	g. Provisiones a Corto Plazo (g1+g2+g3)	0	0
f1) Estimaciones para Cuentas Incontables por Derechos a Recibir Efectivo o Equivalentes	0	0	g1) Provisión para Garantías y Juntos a Corto Plazo	0	0
f2) Estimación por Deterioro de Inventarios	0	0	g2) Provisión para Contratación a Corto Plazo	0	0
g. Otros Activos Circulantes (g1+g2+g3+g4)	0	0	g3) Otras Provisiones a Corto Plazo	0	0
g1) Valores en Garantía	0	0	g4) Otros Pasivos a Corto Plazo (h1+h2+h3)	0	0
g2) Bienes en Garantía (incluye depósitos de fondos)	0	0	h1) Ingresos por Clasificar	0	0
g3) Bienes Derivados de Embargos, Decomisos, Aseguramientos y Dación en Pago	0	0	h2) Recuperación por Participar	0	0
g4) Adquisición con Fondos de Terceros	0	0	h3) Otros Pasivos Circulantes	0	0
IA. Total de Activos Circulantes (IA = a+b+c+d+e+f+g)	479,395	152,912	IA. Total de Pasivos Circulantes (IA = a+b+c+d+e+f+g+h)	2,816,637	1,871,626
Activo No Circulante			Pasivo No Circulante		
a. Inversiones Financieras a Largo Plazo	0	0	a. Cuentas por Pagar a Largo Plazo	0	0
b. Derechos a Recibir Efectivo o Equivalentes a Largo Plazo	0	0	b. Documentos por Pagar a Largo Plazo	0	0
c. Bienes Inmuebles, Infraestructura y Construcciones en Proceso	16,844,298	16,844,298	c. Deuda Pública a Largo Plazo	0	0
d. Bienes Muebles	81,326	81,326	d. Pasivos Diferidos a Largo Plazo	0	0
e. Activos Intangibles	87,530	71,500	e. Fondos y Bienes de Terceros en Garantía y/o Administración a Largo Plazo	0	0
f. Depreciación, Deterioro y Amortización Acumulada de Bienes	-118,630	-118,630	f. Provisiones a Largo Plazo	0	0
g. Activos Diferidos	0	0	IB. Total de Pasivos No Circulantes (IB = a+b+c+d+e+f)	0	0
h. Estimación por Pérdida o Deterioro de Activos no Circulantes	0	0	II. Total del Pasivo (II = IA + IB)	2,816,637	1,871,626
i. Otros Activos no Circulantes	0	0	HACIENDA PÚBLICA-PATRIMONIO		
IB. Total de Activos No Circulantes (IB = a+b+c+d+e+f+g+h+i)	16,874,022	16,875,497	IIA. Hacienda Pública-Patrimonio Contribuido (IIA = a+b+c+d)		
I. Total del Activo (I = IA + IB)	17,353,417	17,028,404	a. Aportaciones	0	0
			b. Donaciones de Capital	0	0
			c. Actualización de la Hacienda Pública-Patrimonio	0	0
			IIIB. Hacienda Pública-Patrimonio General (IIIB = a+b+c+d+e+f)	16,736,864	17,152,751
			a. Resultados del Ejercicio (Ahorro/Desahorro)	-271,177	-213,279
			b. Resultados de Ejercicios Anteriores	16,282,698	16,841,882
			c. Reservas	0	0
			d. Reservas	0	0
			e. Restricciones de Resultados de Ejercicios Anteriores	725,154	725,154
			IIIC. Exceso o Insuficiencia en la Actualización de la Hacienda Pública-Patrimonio (IIIC = a+b)	0	0
			a. Resultado por Posición Monetaria	0	0
			b. Resultado por Tenencia de Activos no Monetarios	0	0
			II. Total Hacienda Pública-Patrimonio (II = IIA + IIIB + IIIC)	16,736,864	17,152,751
			IV. Total del Pasivo y Hacienda Pública-Patrimonio (IV = II + II)	18,353,501	19,024,377

LIC. JUAN FRANCISCO LARA RAJERA
DIRECTOR GENERAL

C. ANA LUISA ESTRADA TERRAZAS
SUBDIRECTOR ADMINISTRATIVO, FINANZAS Y R.H.
ELABORÓ

ING. GREGORIO CRUZ MARTINEZ
PRESIDENTE DE LA JUNTA DE GOBIERNO
Vc.R.

C. NATALI ESTEBAN HERREROS
CONTADOR INTERNO
REVISÓ



Anexo ADF-02

ORGANISMO PÚBLICO DESCENTRALIZADO DE AGUA POTABLE, ALCANTARILLADO Y SANEAMIENTO DE AXTLA DE TERRAZAS (a)							
Informe Analítico de la Deuda Pública y Otros Pasivos - LDF							
Del 1 de Enero al 31 de Diciembre de 2023 (b)							
(PESOS)							
Denominación de la Deuda Pública y Otros Pasivos (c)	Saldo al 31 de diciembre de 2022 (d)	Disposiciones del Periodo (e)	Amortizaciones del Periodo (f)	Revaluaciones, Reclasificaciones y Otros Ajustes (g)	Saldo Final del Periodo (h)	Pago de Intereses del Periodo (i)	Pago de Comisiones y demás costos asociados durante el Periodo (j)
	(d)	(e)	(f)	(g)	h=d+e-f+g	(i)	(j)
1. Deuda Pública (1=A+B)	0	0	0	0	0	0	0
A. Corto Plazo (A=a1+a2+a3)	0	0	0	0	0	0	0
a1) Instituciones de Crédito	0	0	0	0	0	0	0
a2) Títulos y Valores	0	0	0	0	0	0	0
a3) Arrendamientos Financieros	0	0	0	0	0	0	0
B. Largo Plazo (B=b1+b2+b3)	0	0	0	0	0	0	0
b1) Instituciones de Crédito	0	0	0	0	0	0	0
b2) Títulos y Valores	0	0	0	0	0	0	0
b3) Arrendamientos Financieros	0	0	0	0	0	0	0
2. Otros Pasivos	1,877,622				2,816,635		
A. Total de la Deuda Pública y Otros Pasivos (1+2)	1,877,622	0	0	0	2,816,635	0	0
4. Deuda Contingente 1 (informativo)	0	0	0	0	0	0	0
A. Deuda Contingente 1					0		
B. Deuda Contingente 2					0		
C. Deuda Contingente XX					0		
5. Valor de Instrumentos Bono Cupón Cero 4 (informativo)	0	0	0	0	0	0	0
A. Instrumento Bono Cupón Cero 1					0		
B. Instrumento Bono Cupón Cero 2					0		
C. Instrumento Bono Cupón Cero XX					0		

1. Se refiere a cualquier financiamiento en fuente o garantía de pago indirecta, que sea otorgada de manera indirecta o subsidiaria por las Entidades Federativas con sus Municipios, organismos descentralizados y empresas de participación estatal controlada o mayoritaria. Incluye el monto otorgado a las Municipalidades por sus respectivos organismos descentralizados o empresas de participación estatal controlada.

2. Se refiere al valor del Bono Cupón Cero que respalda el pago de los créditos asociados al mismo (Activo).

Obligaciones a Corto Plazo (v)	Monto Contratado (f)	Plazo Pactado (m)	Tasa de Interés (n)	Comisiones y Costos Relacionados (o)	Tasa Efectiva (p)
6. Obligaciones a Corto Plazo (informativo)	0	0	0	0	0
A. Crédito 1					
B. Crédito 2					
C. Crédito XX					

LIC. JUAN FRANCISCO LARA NAJERA
DIRECTOR GENERAL

C. ANA LUISA ESTRADA TERRAZAS
SUBDIRECTOR ADMINISTRATIVO,
FINANZAS Y RH
ELABORÓ

ING. GREGORIO CRUZ MARTINEZ
PRESIDENTE DE LA JUNTA DE GOBIERNO
Vu.Ba.

C. KAYELI ESTEBAN HERNANDEZ
CONTROLADOR INTERNO
REVISÓ



Anexo ADF-03

ORGANISMO PÚBLICO DESCENTRALIZADO DE AGUA POTABLE, ALCANTARILLADO Y SANEAMIENTO DE AXTLA DE TERRAZAS (a)										
Informe Anual de Obligaciones Diferentes de Financiamiento - S.O.F.										
Del 1 de Enero al 31 de Diciembre de 2023 (b)										
MILES										
Denominación de las Obligaciones (a)	Fecha del (b)	Fecha de inicio (c)	Fecha de (d)	Monto de la (e)	Pagos pagados (f)	Monto promedio (g)	Monto promedio (h)	Monto (i)	Monto pagado (j)	Saldo pendiente (k = g - i)
A. Asociaciones Público Privadas (APP's) (A-a+b+c+d)				0	0	0	0	0	0	0
a) APP 1				0	0	0	0	0	0	0
b) APP 2				0	0	0	0	0	0	0
c) APP 3				0	0	0	0	0	0	0
d) APP XX				0	0	0	0	0	0	0
B. Otros Instrumentos (B-a+b+c+d)				0	0	0	0	0	0	0
a) Otro Instrumento 1				0	0	0	0	0	0	0
b) Otro Instrumento 2				0	0	0	0	0	0	0
c) Otro Instrumento 3				0	0	0	0	0	0	0
d) Otro Instrumento XX				0	0	0	0	0	0	0
C. Total de Obligaciones Diferentes de Financiamiento (C=A+B)				0	0	0	0	0	0	0

LIC. JUAN FRANCISCO LARA NAJERA
DIRECTOR GENERAL

C. ANA LUISA ESTRADA TERRAZAS
SUBDIRECTOR ADMINISTRATIVO, FINANZAS Y R.H.
ELABORÓ

ING. GREGORIO CRUZ MARTINEZ
PRESIDENTE DE LA JUNTA DE GOBIERNO
V.O.S.

C. NAYELI ESTEBAN HERNANDEZ
CONTRALOR INTERNO
REVISÓ



Anexo ADF-04

ORGANISMO PUBLICO DESCENTRALIZADO DE AGUA POTABLE, ALCANTARILLADO Y BARRIAMIENTO DE AXTLA DE TERRAZAS (a)
Balance Presupuestario - LDF
Del 1 de Enero al 31 de Diciembre de 2023 (b)
(PESOS)

Concepto (c)	Estimado/ Aprobado (d)	Devengado	Recaudado/ Pagado
A. Ingresos Totales (A = A1+A2+A3)	3,815,187	2,133,133	2,133,133
A1. Ingresos de Libre Disposición	3,815,187	2,133,133	2,133,133
A2. Transferencias Federales Etiquetadas			
A3. Financiamiento Neto	0	0	0
B. Egresos Presupuestarios (B = B1+B2)	3,815,187	2,399,846	2,399,846
B1. Gasto No Etiquetado (sin incluir Amortización de la Deuda Pública)	3,815,187	2,399,846	2,399,846
B2. Gasto Etiquetado (sin incluir Amortización de la Deuda Pública)			
C. Remanentes del Ejercicio Anterior (C = C1 + C2)	3,815,187	2,399,846	2,399,846
C1. Remanentes de Ingresos de Libre Disposición aplicados en el periodo	3,815,187	2,399,846	2,399,846
C2. Remanentes de Transferencias Federales Etiquetadas aplicados en el periodo			
I. Balance Presupuestario (I = A - B + C)	3,815,187	2,133,133	2,133,133
II. Balance Presupuestario sin Financiamiento Neto (II = I - A3)	3,815,187	2,133,133	2,133,133
III. Balance Presupuestario sin Financiamiento Neto y sin Remanentes del Ejercicio Anterior (III = II - C)	-0	-266,713	-266,713

Concepto	Aprobado	Devengado	Pagado
E. Intereses, Comisiones y Gastos de la Deuda (E = E1+E2)	0	0	0
E1. Intereses, Comisiones y Gastos de la Deuda con Gasto No Etiquetado			
E2. Intereses, Comisiones y Gastos de la Deuda con Gasto Etiquetado			
IV. Balance Primario (IV = III + E)	-0	-266,713	-266,713

Concepto	Estimado/ Aprobado	Devengado	Recaudado/ Pagado
F. Financiamiento (F = F1 + F2)	0	0	0
F1. Financiamiento con Fuente de Pago de Ingresos de Libre Disposición			
F2. Financiamiento con Fuente de Pago de Transferencias Federales Etiquetadas			
G. Amortización de la Deuda (G = G1 + G2)	0	0	0
G1. Amortización de la Deuda Pública con Gasto No Etiquetado			
G2. Amortización de la Deuda Pública con Gasto Etiquetado			
A3. Financiamiento Neto (A3 = F - G)	0	0	0

Concepto	Estimado/ Aprobado	Devengado	Recaudado/ Pagado
A1. Ingresos de Libre Disposición	3,815,187	2,133,133	2,133,133
A3.1 Financiamiento Neto con Fuente de Pago de Ingresos de Libre Disposición (A3.1 = F1 - G1)	0	0	0
F1. Financiamiento con Fuente de Pago de Ingresos de Libre Disposición	0	0	0
G1. Amortización de la Deuda Pública con Gasto No Etiquetado	0	0	0
B1. Gasto No Etiquetado (sin incluir Amortización de la Deuda Pública)	3,815,187	2,399,846	2,399,846
C1. Remanentes de Ingresos de Libre Disposición aplicados en el periodo		2,399,846	2,399,846
V. Balance Presupuestario de Recursos Disponibles (V = A1 + A3.1 - B1 + C1)	-0	2,133,133	2,133,133
VI. Balance Presupuestario de Recursos Disponibles sin Financiamiento Neto (VI = V - A3.1)	-0	2,133,133	2,133,133

Concepto	Estimado/ Aprobado	Devengado	Recaudado/ Pagado
A2. Transferencias Federales Etiquetadas	0	0	0
A3.2 Financiamiento Neto con Fuente de Pago de Transferencias Federales Etiquetadas (A3.2 = F2 - G2)	0	0	0
F2. Financiamiento con Fuente de Pago de Transferencias Federales Etiquetadas	0	0	0
G2. Amortización de la Deuda Pública con Gasto Etiquetado	0	0	0
B2. Gasto Etiquetado (sin incluir Amortización de la Deuda Pública)	0	0	0
C2. Remanentes de Transferencias Federales Etiquetadas aplicados en el periodo		0	0
VII. Balance Presupuestario de Recursos Etiquetados (VII = A2 + A3.2 - B2 + C2)	0	0	0
VIII. Balance Presupuestario de Recursos Etiquetados sin Financiamiento Neto (VIII = VII - A3.2)	0	0	0



ORGANISMO PUBLICO DESCENTRALIZADO DE AGUA POTABLE, ALCANTARILLADO Y SANEAMIENTO DE AXTLA DE TERRAZAS (a)
Estado Analítico de Ingresos Detallado - LDF
Del 1 de Enero al 31 de Diciembre de 2023 (b)
(PESOS)

Concepto (c)	Ingreso					Diferencia (e)
	Estimado (d)	Ampliaciones/ (Reducciones)	Modificado	Devengado	Recaudado	
Ingresos de Libre Disposición						
A. Impuestos						
B. Cuentas y Aportaciones de Seguridad Social				0		0
C. Contribuciones de Mejoras				0		0
D. Derechos				0		0
E. Productos	3,815,187	117,300	3,932,486	2,124,312	2,124,312	-1,808,174
F. Aprovechamientos	0	0	0	4,464	4,464	4,464
G. Ingresos por Ventas de Bienes y Prestación Servicios	0	0	0	4,357	4,357	4,357
H. Participaciones						
(H)=h1+h2+h3+h4+h5+h6+h7+h8+h9+h10+h11)	0	0	0	0	0	0
h1) Fondo General de Participaciones				0		0
h2) Fondo de Fomento Municipal				0		0
h3) Fondo de Fiscalización y Recaudación				0		0
h4) Fondo de Compensación				0		0
h5) Fondo de Extracción de Hidrocarburos				0		0
h6) Impuesto Especial Sobre Producción y Servicios				0		0
h7) 0.136% de la Recaudación Federal Participable				0		0
h8) 3.17% Sobre Extracción de Petróleo				0		0
h9) Gasolinas y Diésel				0		0
h10) Fondo del Impuesto Sobre la Renta				0		0
h11) Fondo de Estabilización de los Ingresos de las Entidades Federativas				0		0
I. Incentivos Derivados de la Colaboración Fiscal (I)=(I+I2+I3+I4+I5)	0	0	0	0	0	0
I1) Tenencia o Uso de Vehículos				0		0
I2) Fondo de Compensación ISAN				0		0
I3) Impuesto Sobre Automóviles Nuevos				0		0
I4) Fondo de Compensación de Repuestos-Intermedios				0		0
I5) Otros Incentivos Económicos				0		0
J. Transferencias y Asignaciones				0		0
Ingresos de Libre Disposición						
K. Convenios	0	0	0	0	0	0
K1) Otros Convenios y Subsidios				0		0
L. Otros Ingresos de Libre Disposición (L)=l1+l2)	0	0	0	0	0	0
l1) Participaciones en Ingresos Locales				0		0
l2) Otros Ingresos de Libre Disposición				0		0
Total de Ingresos de Libre Disposición (=B+C+D+E+F+G+H+I+J+K+L)	3,815,187	117,300	3,932,486	2,133,133	2,133,133	-1,802,054
Ingresos Excedentes de Ingresos de Libre Disposición						
Transferencias Federales Etiquetadas						
A. Aportaciones (A=a1+a2+a3+a4+a5+a6+a7+a8)	0	0	0	0	0	0
a1) Fondo de Aportaciones para la Nómina Educativa y Gasto Operativo				0		0
a2) Fondo de Aportaciones para los Servicios de Salud				0		0
a3) Fondo de Aportaciones para la Infraestructura Social				0		0
a4) Fondo de Aportaciones para el Fortalecimiento de los Municipios y de las Demarcaciones Territoriales del Distrito Federal				0		0
a5) Fondo de Aportaciones Múltiples				0		0
a6) Fondo de Aportaciones para la Educación Tecnológica y de Adultos				0		0
a7) Fondo de Aportaciones para la Seguridad Pública de los Estados y del Distrito Federal				0		0
a8) Fondo de Aportaciones para el Fortalecimiento de las Entidades Federativas				0		0
B. Convenios (B=b1+b2+b3+b4)	0	0	0	0	0	0
b1) Convenios de Protección Social en Salud				0		0
b2) Convenios de Descentralización				0		0
b3) Convenios de Resignación				0		0



ORGANISMO PUBLICO DESCENTRALIZADO DE AGUA POTABLE, ALCANTARILLADO Y SANEAMIENTO DE AXTLA DE TERRAZAS (a)						
Estado Analítico de Ingresos Detallado - LDF						
Del 1 de Enero al 31 de Diciembre de 2023 (b)						
(PESOS)						
Concepto (c)	Ingresos					Diferencia (d)
	Estimado (e)	Ampliaciones/ (Reducciones)	Modificado	Devengado	Recaudado	
Ingresos de Libre Disposición						
b4) Otros Convenios y Subsidios			0			0
C. Fondos Diferidos de Aportaciones (C=1+2)	0	0	0	0	0	0
c1) Fondo para Entidades Federativas y Municipios Productores de Hidrocarburos			0			0
c2) Fondo Minero			0			0
D. Transferencias, Asignaciones, Subsidios y Subvenciones			0			0
y Pensiones y Jubilaciones			0			0
E. Otras Transferencias Federales Etiquetadas			0			0
II. Total de Transferencias Federales Etiquetadas (II = A + B + C + D + E)	0	0	0	0	0	0
III. Ingresos Derivados de Financiamientos (III = A)	0	0	0	0	0	0
A. Ingresos Derivados de Financiamientos			0			0
IV. Total de Ingresos (IV = I + III + II)	3,815,167	117,300	3,932,468	2,133,133	2,133,133	-1,802,054
Datos Informativos						
1. Ingresos Derivados de Financiamientos con Fuente de Pago de Ingresos de Libre Disposición			0			0
2. Ingresos Derivados de Financiamientos con Fuente de Pago de Transferencias Federales Etiquetadas			0			0
3. Ingresos Derivados de Financiamientos (3 = 1 + 2)	0	0	0	0	0	0

LIC. JUAN FRANCISCO LARA NAJERA
DIRECTOR GENERAL

C. ANA LUISA ESTRADA TERRAZAS
SUBDIRECTOR ADMINISTRATIVO,
FINANZAS Y R.H.

ING. GREGORIO CRUZ MARTINEZ
PRESIDENTE DE LA JUNTA DE GOBIERNO
V.o.B.o.

C. MAYELI ESTEBAN HERNANDEZ
CONTROLADOR INTERNO
REVISÓ



Anexo ADF-08

ORGANISMO PUBLICO DESCENTRALIZADO DE AGUA POTABLE, ALCANTARILLADO Y SANEAMIENTO DE AYTLA DE TERRAZAS (a)						
Estado Analítico del Ejercicio del Presupuesto de Egresos Detallado - LDF						
Clasificación por Objeto del Gasto (Capítulo y Concepto)						
Del 1 de Enero al 31 de Diciembre de 2023 (b)						
(PESOS)						
Concepto (c)	Egresos					Subejercicio (e)
	Aprobado (d)	Ampliaciones/ (Reducciones)	Modificado	Devengado	Pagado	
A. Gasto No Etiquetado (A=A+B+C+D+E+F+G+H)	3,818,187	177,360	3,932,487	2,399,848	2,399,848	1,532,641
A. Servicios Personales (A=a1+a2+a3+a4+a5+a6+a7)	2,257,950	100	2,258,050	1,702,715	1,702,715	555,344
a1) Remuneraciones al Personal de Carácter Permanente	977,719	26,172	1,003,891	1,003,449	1,003,449	442
a2) Remuneraciones al Personal de Carácter Transitorio	1,006,145	-10,000	987,145	512,875	512,875	474,270
a3) Remuneraciones Adicionales y Especiales	204,086	0	204,086	163,686	163,686	40,400
a4) Seguridad Social	0	0	0	0	0	0
a5) Otras Prestaciones Sociales y Económicas	0	22,807	22,807	22,706	22,706	232
a6) Previsiones	70,000	-30,000	40,000	0	0	40,000
a7) Pago de Estímulos a Servidores Públicos	0	0	0	0	0	0
B. Materiales y Suministros (B=b1+b2+b3+b4+b5+b6+b7+b8+b9)	684,700	-72,080	612,620	272,988	272,988	330,619
b1) Materiales de Administración, Emisión de Documentos y Artículos Ofi	73,600	0	73,600	36,218	36,218	37,382
b2) Alimentos y Utensilios	10,500	14,182	24,682	12,434	12,434	12,248
b3) Materias Primas y Materiales de Producción y Comercialización	0	0	0	0	0	0
b4) Materiales y Artículos de Construcción y de Reparación	97,500	-20,000	77,500	52,892	52,892	24,808
b5) Productos Químicos, Farmacéuticos y de Laboratorio	85,000	10,225	95,225	56,639	56,639	36,586
b6) Combustibles, Lubricantes y Aditivos	190,000	-20,000	170,000	80,470	80,470	80,470
b7) Vestuario, Bancos, Prendas de Protección y Artículos Deportivos	30,000	-15,000	15,000	4,589	4,589	10,411
b8) Materiales y Suministros Para Seguridad	0	0	0	0	0	0
b9) Herramientas, Refacciones y Accesorios Menores	198,100	-41,500	156,600	18,066	18,066	137,534
C. Servicios Generales (C=c1+c2+c3+c4+c5+c6+c7+c8+c9)	594,206	185,284	779,490	381,547	381,547	387,943
c1) Servicios Básicos	174,500	-20,732	147,767	65,280	65,280	62,487
c2) Servicios de Arrendamiento	19,500	126,517	145,017	89,790	89,790	88,287
c3) Servicios Profesionales, Científicos, Técnicos y Otros Servicios	71,500	-15,000	56,500	11,349	11,349	45,151
c4) Servicios Financieros, Bancarios y Comerciales	27,600	0	27,600	7,637	7,637	19,963
c5) Servicios de Instalación, Reparación, Mantenimiento y Conservación	97,000	101,500	198,500	140,767	140,767	57,733
c6) Servicios de Comunicación Social y Publicidad	2,500	0	2,500	0	0	2,500
c7) Servicios de Traslado y Viáticos	35,000	0	35,000	13,084	13,084	21,916
c8) Servicios Oficiales	6,700	0	6,700	2,588	2,588	4,114
c9) Otros Servicios Generales	159,906	0	159,906	41,894	41,894	118,012
D. Transferencias, Asignaciones, Subsidios y Otras Ayudas	20,000	20,000	40,000	32,596	32,596	7,404
d1) Transferencias Internas y Asignaciones al Sector Público	0	0	0	0	0	0
d2) Transferencias al Resto del Sector Público	0	0	0	0	0	0
d3) Subsidios y Subvenciones	0	0	0	0	0	0
d4) Ayudas Sociales	20,000	20,000	40,000	32,596	32,596	7,404
d5) Pensiones y Jubilaciones	0	0	0	0	0	0
d6) Transferencias a Fideicomisos, Mandatos y Otros Análogos	0	0	0	0	0	0
d7) Transferencias a la Seguridad Social	0	0	0	0	0	0
d8) Donativos	0	0	0	0	0	0
d9) Transferencias al Exterior	0	0	0	0	0	0
E. Bienes Muebles, Inmuebles e Intangibles	59,500	-16,000	43,500	0	0	43,500
e1) Mobiliario y Equipo de Administración	14,500	0	14,500	0	0	14,500
e2) Mobiliario y Equipo Educativo y Recreativo	0	0	0	0	0	0

Anexo ADF-08

ORGANISMO PUBLICO DESCENTRALIZADO DE AGUA POTABLE, ALCANTARILLADO Y SANEAMIENTO DE AYTLA DE TERRAZAS (a)						
Estado Analítico del Ejercicio del Presupuesto de Egresos Detallado - LDF						
Clasificación por Objeto del Gasto (Capítulo y Concepto)						
Del 1 de Enero al 31 de Diciembre de 2023 (b)						
(PESOS)						
Concepto (c)	Egresos					Subejercicio (e)
	Aprobado (d)	Ampliaciones/ (Reducciones)	Modificado	Devengado	Pagado	
e3) Equipo e Instrumental Médico y de Laboratorio	0	0	0	0	0	0
e4) Vehículos y Equipo de Transporte	0	0	0	0	0	0
e5) Equipo de Defensa y Seguridad	0	0	0	0	0	0
e6) Maquinaria, Otros Equipos y Herramientas	0	0	0	0	0	0
e7) Activos Biológicos	0	0	0	0	0	0
e8) Bienes Inmuebles	45,000	-10,000	35,000	0	0	25,000
e9) Activos Intangibles	0	0	0	0	0	0
F. Inversión Pública (F=f1+f2+f3)	0	0	0	0	0	0
f1) Obra Pública en Bienes de Dominio Público	0	0	0	0	0	0
f2) Obra Pública en Bienes Propios	0	0	0	0	0	0
f3) Proyectos Productivos y Acciones de Fomento	0	0	0	0	0	0
G. Inversiones Financieras y Otras Provisiones (G=g1+g2+g3+g4+g5+g6+g7)	0	0	0	0	0	0
g1) Inversiones Para el Fomento de Actividades Productivas	0	0	0	0	0	0
g2) Acciones y Participaciones de Capital	0	0	0	0	0	0
g3) Compra de Títulos y Valores	0	0	0	0	0	0
g4) Concesión de Préstamos	0	0	0	0	0	0
g5) Inversiones en Fideicomisos, Mandatos y Otros Análogos	0	0	0	0	0	0
Fideicomiso de Desastres Naturales (Informativo)	0	0	0	0	0	0
g6) Otras Inversiones Financieras	0	0	0	0	0	0
g7) Provisiones para Contingencias y Otras Erogaciones Especiales	0	0	0	0	0	0
H. Participaciones y Aportaciones (H=h1+h2+h3)	0	0	0	0	0	0
h1) Participaciones	0	0	0	0	0	0
h2) Aportaciones	0	0	0	0	0	0
h3) Convenios	0	0	0	0	0	0
I. Deuda Pública (I=i1+i2+i3+i4+i5+i6+i7)	196,831	0	196,831	0	0	196,831
i1) Amortización de la Deuda Pública	0	0	0	0	0	0
i2) Intereses de la Deuda Pública	0	0	0	0	0	0
i3) Comisiones de la Deuda Pública	0	0	0	0	0	0
i4) Gastos de la Deuda Pública	0	0	0	0	0	0
i5) Costo por Coberturas	0	0	0	0	0	0
i6) Apoyos Financieros	0	0	0	0	0	0
i7) Adeudos de Ejercicios Fiscales Anteriores (ACEFAS)	196,831	0	196,831	0	0	196,831
J. Gasto Etiquetado (J=A+B+C+D+E+F+G+H+I)	0	0	0	0	0	0
A. Servicios Personales (A=a1+a2+a3+a4+a5+a6+a7)	0	0	0	0	0	0
a1) Remuneraciones al Personal de Carácter Permanente	0	0	0	0	0	0
a2) Remuneraciones al Personal de Carácter Transitorio	0	0	0	0	0	0
a3) Remuneraciones Adicionales y Especiales	0	0	0	0	0	0
a4) Seguridad Social	0	0	0	0	0	0
a5) Otras Prestaciones Sociales y Económicas	0	0	0	0	0	0
a6) Previsiones	0	0	0	0	0	0
a7) Pago de Estímulos a Servidores Públicos	0	0	0	0	0	0



Anexo ADF-06

ORGANISMO PUBLICO DESCENTRALIZADO DE AGUA POTABLE, ALCANTARILLADO Y SANEAMIENTO DE AXTLA DE TERRAZAS (a)
Estado Analitico del Ejercicio del Presupuesto de Egresos Detallado - LDF
Clasificación por Objeto del Gasto (Capítulo y Concepto)
Del 1 de Enero al 31 de Diciembre de 2023 (b)
(PESOS)

Concepto (c)	Egresos					Subejercicio (e)
	Aprobado (d)	Anulaciones/ (Reducciones)	Modificado	Devengado	Pagado	
B. Materiales y Suministros (B=b1+b2+b3+b4+b5+b6+b7+b8)	0	0	0	0	0	0
b1) Materiales de Administración, Emisión de Documentos y Artículos Oficiales	0	0	0	0	0	0
b2) Almacenes y Utensilios	0	0	0	0	0	0
b3) Materias Primas y Materiales de Producción y Comercialización	0	0	0	0	0	0
b4) Materiales y Artículos de Construcción y de Reparación	0	0	0	0	0	0
b5) Productos Químicos, Farmacéuticos y de Laboratorio	0	0	0	0	0	0
b6) Combustibles, Lubricantes y Aditivos	0	0	0	0	0	0
b7) Vestuario, Blancos, Prendas de Protección y Artículos Deportivos	0	0	0	0	0	0
b8) Materiales y Suministros Para Seguridad	0	0	0	0	0	0
C. Servicios Generales (C=c1+c2+c3+c4+c5+c6+c7+c8)	0	0	0	0	0	0
c1) Servicios Básicos	0	0	0	0	0	0
c2) Servicios de Arrendamiento	0	0	0	0	0	0
c3) Servicios Profesionales, Científicos, Técnicos y Otros Servicios	0	0	0	0	0	0
c4) Servicios Financieros, Bancarios y Comerciales	0	0	0	0	0	0
c5) Servicios de Instalación, Reparación, Mantenimiento y Conservación	0	0	0	0	0	0
c6) Servicios de Comunicación Social y Publicidad	0	0	0	0	0	0
c7) Servicios de Traslado y Viajes	0	0	0	0	0	0
c8) Servicios Oficiales	0	0	0	0	0	0
D. Transferencias, Asignaciones, Subsidios y Otras Ayudas	0	0	0	0	0	0
d1) Transferencias Internas y Asignaciones al Sector Público	0	0	0	0	0	0
d2) Transferencias al Resto del Sector Público	0	0	0	0	0	0
d3) Subsidios y Subvenciones	0	0	0	0	0	0
d4) Ayudas Sociales	0	0	0	0	0	0
d5) Pensiones y Jubilaciones	0	0	0	0	0	0
d6) Transferencias a Fabricantes, Mandatos y Otros Análogos	0	0	0	0	0	0
d7) Transferencias a la Seguridad Social	0	0	0	0	0	0
d8) Donativos	0	0	0	0	0	0
d9) Transferencias al Exterior	0	0	0	0	0	0
E. Bienes Muebles, Intangibles e Inmuebles (E=e1+e2+e3+e4+e5+e6+e7+e8+e9)	0	0	0	0	0	0
e1) Mobiliario y Equipo de Administración	0	0	0	0	0	0
e2) Mobiliario y Equipo Educativo y Recreativo	0	0	0	0	0	0
e3) Equipo e Instrumental Médico y de Laboratorio	0	0	0	0	0	0
e4) Vehículos y Equipo de Transporte	0	0	0	0	0	0
e5) Equipo de Defensa y Seguridad	0	0	0	0	0	0
e6) Maquinaria, Otros Equipos y Herramientas	0	0	0	0	0	0
e7) Activos Biológicos	0	0	0	0	0	0
e8) Bienes Intangibles	0	0	0	0	0	0
e9) Activos Intangibles	0	0	0	0	0	0
F. Inversión Pública (F=f1+D+I)	0	0	0	0	0	0
f1) Obra Pública en Bienes de Dominio Público	0	0	0	0	0	0

[Handwritten signature]

Anexo ADF-06

ORGANISMO PUBLICO DESCENTRALIZADO DE AGUA POTABLE, ALCANTARILLADO Y SANEAMIENTO DE AXTLA DE TERRAZAS (a)
Estado Analitico del Ejercicio del Presupuesto de Egresos Detallado - LDF
Clasificación por Objeto del Gasto (Capítulo y Concepto)
Del 1 de Enero al 31 de Diciembre de 2023 (b)
(PESOS)

Concepto (c)	Egresos					Subejercicio (e)
	Aprobado (d)	Anulaciones/ (Reducciones)	Modificado	Devengado	Pagado	
G. Inversiones Financieras y Otras Provisiones (G=g1+g2+g3+g4+g5+g6+g7)	0	0	0	0	0	0
g1) Inversiones Para el Fomento de Actividades Productivas	0	0	0	0	0	0
g2) Acciones y Participaciones de Capital	0	0	0	0	0	0
g3) Compra de Títulos y Valores	0	0	0	0	0	0
g4) Concesión de Préstamos	0	0	0	0	0	0
g5) Inversiones en Fideicomisos, Mandatos y Otros Análogos	0	0	0	0	0	0
Fideicomiso de Desastres Naturales (Informativo)	0	0	0	0	0	0
g6) Otras Inversiones Financieras	0	0	0	0	0	0
g7) Provisiones para Contingencias y Otras Erogaciones Especiales	0	0	0	0	0	0
H. Participaciones y Aportaciones (H=h1+h2+h3)	0	0	0	0	0	0
h1) Participaciones	0	0	0	0	0	0
h2) Aportaciones	0	0	0	0	0	0
h3) Convenios	0	0	0	0	0	0
I. Deuda Pública (I=i1+i2+i3+i4+i5+i6+i7)	0	0	0	0	0	0
i1) Amortización de la Deuda Pública	0	0	0	0	0	0
i2) Intereses de la Deuda Pública	0	0	0	0	0	0
i3) Comisiones de la Deuda Pública	0	0	0	0	0	0
i4) Gastos de la Deuda Pública	0	0	0	0	0	0
i5) Costo por Coberturas	0	0	0	0	0	0
i6) Apoyos Financieros	0	0	0	0	0	0
i7) Adeudos de Ejercicios Fiscales Anteriores (ADEFAS)	0	0	0	0	0	0
II. Total de Egresos (II = I + H)	3,815,187	117,300	3,932,487	2,399,846	2,399,846	1,532,641

[Handwritten signature]

LIC. JUAN FRANCISCO LARA NAJERA
DIRECTOR GENERAL

C. ANA LUISA ESTRADA TERRAZAS
SUBDIRECTOR ADMINISTRATIVO,
FINANZAS Y R.H
ELABORO

ING. GREGORIO CRUZ MARTINEZ
PRESIDENTE DE LA JUNTA DE GOBIERNO
Vo.Bo.

C. MAYELI ESTEBAN HERNANDEZ
CONTROLADOR INTERNO
REVIBO

[Handwritten signature]



Anexo ADF-08

ORGANISMO PUBLICO DESCENTRALIZADO DE AGUA POTABLE, ALCANTARILLADO Y SANEAMIENTO DE AXTLA DE TERRAZAS (a)						
Estado Analítico del Ejercicio del Presupuesto de Egresos Detallado - LDF						
Clasificación Funcional (Finalidad y Función)						
Del 1 de Enero al 31 de Diciembre de 2023 (b)						
(PESOS)						
Concepto (c)	Egresos					Subejercicio (e)
	Aprobado (d)	Ampliaciones	Modificado	Devengado	Pagado	
I. Gasto No Etiquetado (I=A+B+C+D)	3,815,187	117,300	3,932,487	2,399,846	2,399,846	1,532,641
A. Gobierno (A=a1+a2+a3+a4+a5+a6+a7+a8)	3,815,187	117,300	3,932,487	2,399,846	2,399,846	1,532,641
a1) Legislación			0			0
a2) Justicia			0			0
a3) Coordinación de la Política de Gobierno			0			0
a4) Relaciones Exteriores			0			0
a5) Asuntos Financieros y Hacendarios	3,815,187	117,300	3,932,487	2,399,846	2,399,846	1,532,641
a6) Seguridad Nacional			0			0
a7) Asuntos de Orden Público y de Seguridad Interior			0			0
a8) Otros Servicios Generales			0			0
B. Desarrollo Social (B=b1+b2+b3+b4+b5+b6+b7)	0	0	0	0	0	0
b1) Protección Ambiental			0			0
b2) Vivienda y Servicios a la Comunidad			0			0
b3) Salud			0			0
b4) Recreación, Cultura y Otras Manifestaciones Sociales			0			0
b5) Educación			0			0
b6) Protección Social			0			0
b7) Otros Asuntos Sociales			0			0
C. Desarrollo Económico (C=c1+c2+c3+c4+c5+c6+c7+c8+c9)	0	0	0	0	0	0
c1) Asuntos Económicos, Comerciales y Laborales en General			0			0
c2) Agropecuaria, Silvicultura, Pesca y Caza			0			0
c3) Combustibles y Energía			0			0
c4) Minería, Manufacturas y Construcción			0			0
c5) Transporte			0			0
c6) Comunicaciones			0			0
c7) Turismo			0			0
c8) Ciencia, Tecnología e Innovación			0			0
c9) Otras Industrias y Otros Asuntos Económicos			0			0
D. Otras No Clasificadas en Funciones Anteriores (D=d1+d2+d3+d4)	0	0	0	0	0	0
d1) Transacciones de la Deuda Pública / Costo Financiero de la Deuda			0			0
d2) Transferencias, Participaciones y Aportaciones Entre Diferentes Niveles y Ordenes de Gobierno			0			0
d3) Saneamiento del Sistema Financiero			0			0
d4) Adeudos de Ejercicios Fiscales Anteriores			0			0
II. Gasto Etiquetado (II=A+B+C+D)	0	0	0	0	0	0
A. Gobierno (A=a1+a2+a3+a4+a5+a6+a7+a8)	0	0	0	0	0	0
a1) Legislación			0			0
a2) Justicia			0			0

ORGANISMO PUBLICO DESCENTRALIZADO DE AGUA POTABLE, ALCANTARILLADO Y SANEAMIENTO DE AXTLA DE TERRAZAS (a)						
Estado Analítico del Ejercicio del Presupuesto de Egresos Detallado - LDF						
Clasificación Funcional (Finalidad y Función)						
Del 1 de Enero al 31 de Diciembre de 2023 (b)						
(PESOS)						
Concepto (c)	Egresos					Subejercicio (e)
	Aprobado (d)	Ampliaciones	Modificado	Devengado	Pagado	
a3) Coordinación de la Política de Gobierno			0			0
a4) Relaciones Exteriores			0			0
a5) Asuntos Financieros y Hacendarios			0			0
a6) Seguridad Nacional			0			0
a7) Asuntos de Orden Público y de Seguridad Interior			0			0
a8) Otros Servicios Generales			0			0
B. Desarrollo Social (B=b1+b2+b3+b4+b5+b6+b7)	0	0	0	0	0	0
b1) Protección Ambiental			0			0
b2) Vivienda y Servicios a la Comunidad			0			0
b3) Salud			0			0
b4) Recreación, Cultura y Otras Manifestaciones Sociales			0			0
b5) Educación			0			0
b6) Protección Social			0			0
b7) Otros Asuntos Sociales			0			0
C. Desarrollo Económico (C=c1+c2+c3+c4+c5+c6+c7+c8+c9)	0	0	0	0	0	0
c1) Asuntos Económicos, Comerciales y Laborales en General			0			0
c2) Agropecuaria, Silvicultura, Pesca y Caza			0			0
c3) Combustibles y Energía			0			0
c4) Minería, Manufacturas y Construcción			0			0
c5) Transporte			0			0
c6) Comunicaciones			0			0
c7) Turismo			0			0
c8) Ciencia, Tecnología e Innovación			0			0
c9) Otras Industrias y Otros Asuntos Económicos			0			0
D. Otras No Clasificadas en Funciones Anteriores (D=d1+d2+d3+d4)	0	0	0	0	0	0
d1) Transacciones de la Deuda Pública / Costo Financiero de la Deuda			0			0
d2) Transferencias, Participaciones y Aportaciones Entre Diferentes Niveles y Ordenes de Gobierno			0			0
d3) Saneamiento del Sistema Financiero			0			0
d4) Adeudos de Ejercicios Fiscales Anteriores			0			0
III. Total de Egresos (III = I + II)	3,815,187	117,300	3,932,487	2,399,846	2,399,846	1,532,641

LIC. JUAN FRANCISCO LARA MAJERA
DIRECTOR GENERAL

C. AKA LUISA ESTRADA TERRAZAS
SUBDIRECTOR ADMINISTRATIVO,
FINANZAS Y R.H.
20 ABRIL 2023

ING. GREGORIO CRUZ MARTINEZ
PRESIDENTE DE LA JUNTA DE GOBIERNO
V.O.B.O.

C. NAYELI ESTEFANIA HERNANDEZ
CONTROLADOR INTERNO
REVISO



Anexo ADF-00

ORGANISMO PUBLICO DESCENTRALIZADO DE AGUA POTABLE, ALCANTARILLADO Y SANEAMIENTO DE AXTLA DE TERRAZAS (a)						
Estado Analítico del Ejercicio del Presupuesto de Egresos Detallado - LDF						
Clasificación de Servicios Personales por Categoría						
Del 1 de Enero al 31 de Diciembre de 2023 (b)						
(PESOS)						
Concepto (c)	Egresos					Subejercicio (e)
	Aprobado (d)	Ampliaciones	Modificado	Devengado	Pagado	
I. Gasto No Etiquetado (I=A+B+C+D+E+F)	2,257,950	109	2,258,059	1,702,715	1,702,715	555,344
A. Personal Administrativo y de Servicio Público	2,257,950	109	2,258,059	1,702,715	1,702,715	555,344
B. Magisterio						
C. Servicios de Salud (C=c1+c2)						
c1) Personal Administrativo						
c2) Personal Médico, Paramédico y afín						
D. Seguridad Pública						
E. Gastos asociados a la implementación de nuevas leyes federales o reformas a las mismas (E = e1 + e2)						
e1) Nombre del Programa o Ley 1						
e2) Nombre del Programa o Ley 2						
F. Sentencias laborales definitivas						
II. Gasto Etiquetado (II=A+B+C+D+E+F)	0	0	0	0	0	0
A. Personal Administrativo y de Servicio Público						
B. Magisterio						
C. Servicios de Salud (C=c1+c2)						
c1) Personal Administrativo						
c2) Personal Médico, Paramédico y afín						
D. Seguridad Pública						
E. Gastos asociados a la implementación de nuevas leyes federales o reformas a las mismas (E = e1 + e2)						
e1) Nombre del Programa o Ley 1						
e2) Nombre del Programa o Ley 2						
F. Sentencias laborales definitivas						
III. Total del Gasto en Servicios Personales (III = I + II)	2,257,950	109	2,258,059	1,702,715	1,702,715	555,344

LIC. JUAN FRANCISCO LARA NAJERA
DIRECTOR GENERAL

C. ANA LUISA ESTRADA TERRAZAS
SUBDIRECTOR ADMINISTRATIVO,
FINANZAS Y R/LH
ELABORÓ

ING. GREGORIO CRUZ MARTINEZ
PRESIDENTE DE LA JUNTA DE GOBIERNO
Vo.Bo.

C. NAYELI ESTEBAN HERNANDEZ
CONTRALOR INTERNO
REVISÓ



ORGANISMO PÚBLICO DESCENTRALIZADO DE AGUA POTABLE, ALCAANTARRADO Y BARRIO DE AXTLA DE TERRAZAS (A)
Tabla de Cumplimiento de la Ley de Disciplina Financiera de las Entidades Federativas y Municipales
Del 1 de enero al 31 de diciembre de 2023 (B)

Indicadores de Observados (C)	Imputación		Resultado		Fundamento (D)	Comentarios (E)
	B	NO				
	Mecanismo de Verificación (G)	Forma de Medición de Cumplimiento	Monto y Valor (I)	Unidad		
INDICADORES PRESUPUESTARIOS						
A. INDICADORES CUANTITATIVOS						
1. Balance Presupuestario Sostenible (J)						
a. Propuesto	Iniciativa de Ley de Ingresos y Proyecto de Presupuesto de Egresos				pesos	Art. 5 y 18 de la LDF
b. Estimado/Aprobado	Ley de Ingresos y Presupuesto de Egresos				pesos	Art. 5 y 18 de la LDF
c. Derivado	Cuenta Pública / Formato 4 LDF				pesos	Art. 5 y 18 de la LDF
2. Balance Presupuestario de Recursos Disponibles Sostenible (K)						
a. Propuesto	Iniciativa de Ley de Ingresos y Proyecto de Presupuesto de Egresos				pesos	Art. 5 y 18 de la LDF
b. Estimado/Aprobado	Ley de Ingresos y Presupuesto de Egresos				pesos	Art. 5 y 18 de la LDF
c. Derivado	Cuenta Pública / Formato 4 LDF				pesos	Art. 5 y 18 de la LDF
3. Financiamiento Neto dentro del Techo de Financiamiento Neto (L)						
a. Propuesto	Iniciativa de Ley de Ingresos				pesos	Art. 5, 19 y 40 de la LDF
b. Estimado	Ley de Ingresos				pesos	Art. 5, 19 y 40 de la LDF
c. Derivado	Cuenta Pública / Formato 4 LDF				pesos	Art. 5, 19 y 40 de la LDF
4. Recursos destinados a la atención de desastres naturales						
a. Asignación al presupuesto para desastres naturales (M)						
a.1. Aprobado	Reporte Tris. Formato 8 (N)				pesos	Art. 9 de la LDF
a.2. Propuesto	Cuenta Pública / Formato 8 (N)				pesos	Art. 9 de la LDF
b. Aportación (comercio realizado por la Entidad Federativa durante los 5 ejercicios previos, para infraestructura dañada por desastres naturales) (O)	Aportaciones de recursos aprobadas por el FONDEC				pesos	Art. 9 de la LDF
c. Saldo del presupuesto para desastres naturales (P)	Cuenta Pública / Auxiliar de Cuenta				pesos	Art. 9 de la LDF
Con el propósito de las oficinas y gerencias de la reconstrucción de infraestructura dañada por desastres naturales (Q)						
	Aportaciones de recursos aprobadas por el FONDEC				pesos	Art. 9 de la LDF
5. Techo para servicios personales (R)						
a. Asignación en el Presupuesto de Egresos	Reporte Tris. Formato 9 (R)				pesos	Art. 10 y 21 de la LDF
b. Derivado	Reporte Tris. Formato 9 (R)				pesos	Art. 12, 13, 14, 15 y 21 de la LDF
6. Previsión de gasto para compromisos de pago derivados de APPs (S)						
a. Asignación en el Presupuesto de Egresos	Presupuesto de Egresos				pesos	Art. 11 y 21 de la LDF
7. Techo de ADOFAS para el ejercicio fiscal (T)						
a. Propuesto	Proyecto de Presupuesto de Egresos				pesos	Art. 12 y 20 de la LDF
b. Aprobado	Reporte Tris. Formato 8 (U)				pesos	Art. 12 y 20 de la LDF
c. Derivado	Cuenta Pública / Formato 8 (U)				pesos	Art. 12 y 20 de la LDF
B. INDICADORES CUALITATIVOS						
1. Iniciativa de Ley de Ingresos y Proyecto de Presupuesto de Egresos						
a. Objetivos, acciones, estrategias y metas para el ejercicio fiscal (V)	Iniciativa de Ley de Ingresos y Proyecto de Presupuesto de Egresos					Art. 5 y 18 de la LDF
b. Proyecciones de acciones posteriores (W)	Iniciativa de Ley de Ingresos y Proyecto de Presupuesto de Egresos / Formato 7 (V y W)					Art. 5 y 18 de la LDF
c. Descripción de riesgos relevantes y propuestas de acción para enfrentarlos (X)	Iniciativa de Ley de Ingresos y Proyecto de Presupuesto de Egresos					Art. 5 y 18 de la LDF
d. Resultados de acciones fiscales anteriores y el ejercicio fiscal en curso (Y)	Iniciativa de Ley de Ingresos y Proyecto de Presupuesto de Egresos / Formato 7 (V y W)					Art. 5 y 18 de la LDF
e. Estado actual de las jornadas de sus trabajadores (Z)	Proyecto de Presupuesto de Egresos / Formato 8					Art. 5 y 18 de la LDF
2. Balance Presupuestario de Recursos Disponibles, en caso de ser negativo						
a. Factores estructurales que justifican el Balance Presupuestario de Recursos Disponibles negativo (AA)	Iniciativa de Ley de Ingresos o Proyecto de Presupuesto de Egresos					Art. 5 y 18 de la LDF
b. Fuente de recursos para cubrir el Balance Presupuestario de Recursos Disponibles negativo (AB)	Iniciativa de Ley de Ingresos o Proyecto de Presupuesto de Egresos					Art. 5 y 18 de la LDF
c. Muestra de acciones fiscales y acciones necesarias para cubrir el Balance Presupuestario de Recursos Disponibles negativo (AC)	Iniciativa de Ley de Ingresos o Proyecto de Presupuesto de Egresos					Art. 5 y 18 de la LDF
d. Mecanismos de monitoreo sobre el avance de las acciones para recuperar el Balance Presupuestario de Recursos Disponibles (AD)	Reporte Tris. y Cuenta Pública					Art. 5 y 18 de la LDF
3. Personal						
a. Reestructuración de las unidades (AR)	Proyecto de Presupuesto					Art. 10 y 21 de la LDF
b. Incentivos salariales y prestaciones para el personal (AS)	Proyecto de Presupuesto					Art. 10 y 21 de la LDF
INDICADORES DEL EJERCICIO PRESUPUESTARIO						
A. INDICADORES CUANTITATIVOS						
1. Ingresos Excedentes derivados de Ingresos de Libre Disponición						
a. Monto de Ingresos Excedentes derivados de I.D. (AV)	Cuenta Pública / Formato 5				pesos	Art. 14 y 21 de la LDF
b. Monto de Ingresos Excedentes derivados de I.D. autorizados al Art. 14, fracción II, de la LDF (AW)	Cuenta Pública				pesos	Art. 14 y 21 de la LDF
c. Monto de Ingresos Excedentes derivados de I.D. autorizados al Art. 14, fracción II, de la LDF (AX)	Cuenta Pública				pesos	Art. 14 y 21 de la LDF
d. Monto de Ingresos Excedentes derivados de I.D. autorizados al Art. 14, fracción II, de la LDF (AY)	Cuenta Pública				pesos	Art. 14 y 21 de la LDF
e. Monto de Ingresos Excedentes derivados de I.D. autorizados al Art. 14, fracción II, de la LDF (AZ)	Cuenta Pública				pesos	Art. 14 y 21 de la LDF
f. Monto de Ingresos Excedentes derivados de I.D. autorizados al Art. 14, fracción II, de la LDF (AA)	Cuenta Pública				pesos	Art. 14 y 21 de la LDF
g. Monto de Ingresos Excedentes derivados de I.D. autorizados al Art. 14, fracción II, de la LDF (AB)	Cuenta Pública				pesos	Art. 14 y 21 de la LDF
B. INDICADORES CUALITATIVOS						
1. Avance de ejecución para programar y proyectar el presupuesto (Art. 14, fracción II, de la LDF) (AC)	Reporte Tris. y Cuenta Pública					Art. 11, 10, 11 y 21 de la LDF



ORGANISMO PÚBLICO DESCENTRALIZADO DE AGUA POTABLE, ALCANTARILLADO Y BANCAMIENTO DE AXTLA DE TERRAZAS (O)						
Guía de Cumplimiento de la Ley de Organización y Funciones de las Entidades Federativas y Municipios						
Del 1 de enero al 31 de diciembre de 2023 (O)						
Indicadores de Observancia (a)	Implementado		Pendiente		Fundamento (d)	Comentarios (e)
	SI	NO				
	Medios de Verificación (b)	Fecha prevista de cumplimiento (c)	Notas e otros (f)	Estado		
INDICADORES PRESUPUESTARIOS						
1. Identificación de los recursos y análisis de su naturaleza de acuerdo a los parámetros ADO, 2011		Hoja de control de la Secretaría de Finanzas y Tesorería Municipal			Art. 13 fracs. III y IV de la LDF	
2. Identificación de población objetivo, destino y temporalidad de subprograma (b)		Página de internet de la Secretaría de Finanzas y Tesorería Municipal			Art. 13 fracs. III y IV de la LDF	
INDICADORES DE FIDELIDAD PÚBLICA						
A. INDICADORES CUANTITATIVOS						
1. Obligaciones a Corto Plazo						
a. Cumplimiento de Obligaciones a Corto Plazo (m)					Art. 30 fracs. I de la LDF	
b. Obligaciones a Corto Plazo (n)					Art. 30 fracs. I de la LDF	

LIC. JUAN FRANCISCO LARA Nájera
DIRECTOR GENERAL

C. ANA LUISA ESTRADA TERRAZAS
SUBDIRECTOR ADMINISTRATIVO, FINANZAS Y R.H
ELABORO

ING. GREGORIO CRUZ MARTÍNEZ
PRESIDENTE DE LA JUNTA DE GOBIERNO
Vt.Ba.

C. MAYELI ESTEBAN HERNÁNDEZ
CONTADOR INTERNO
REVISÓ



MATRICES DE INDICADORES PARA RESULTADOS (MIR)

Programa presupuestario: (Se deberá indicar el nombre del programa presupuestario. Deberá presentarse un formato como este por cada uno de los programas enlistados en el Título Cuarto, capítulo primero)										Clave presupuestaria	Importe: \$ (presupuesto ejercido para el programa)					
Eje del Plan Municipal de Desarrollo al cual contribuye el programa					Vectores al cual contribuye el programa					Línea de acción o estrategia al cual contribuye el programa						
Resumen narrativo / objetivo		Indicadores								Medio de Verificación	% Avance trimestral acumulado				Cumplimiento final del año Año 2020	Supuesto
		Nombre	Descripción	Fórmula	Variables	Unidad de medida	Línea base	Índice (PNUD)	Tipo de indicador		Dimensión	1o	2o	3o		
Rta (se deberá determinar uno por cada programa)		UNO por objetivo, por cada Rta)			Variable 1:				(Estrategia o de gestión)	(Eficiencia, eficacia, economía, calidad)	Programado				Programado	
					Variable 2:										Realizado	
Propósito (se deberá determinar uno por cada programa)					Variable 1:						Programado				Programado	
					Variable 2:											
Componentes (preferentemente entre dos y cinco por cada programa presupuestario)	C1 (como parte de los componentes se deberán considerar los proyectos)				Variable 1:						Programado				Programado	
					Variable 2:											
	C2				Variable 1:						Programado				Programado	
					Variable 2:											
	C3				Variable 1:						Programado				Programado	
					Variable 2:											
	C4				Variable 1:						Programado				Programado	
					Variable 2:											
	C5				Variable 1:						Programado				Programado	
					Variable 2:											
Actividades (preferentemente entre dos y cinco por cada componente)	CIA1				Variable 1:						Programado				Programado	
					Variable 2:											
	CIA2				Variable 1:						Programado				Programado	
					Variable 2:											
	CIA3				Variable 1:						Programado				Programado	
					Variable 2:											
	CIA4				Variable 1:						Programado				Programado	
					Variable 2:											
	CA1				Variable 1:						Programado				Programado	
					Variable 2:											
CA2				Variable 1:						Programado				Programado		
				Variable 2:												Programado
CA1...				Variable 1:						Programado				Programado		
				Variable 2:												Programado

NO APLICA

[Handwritten signature]

Se pueden agregar o eliminar el número de filas necesario con el propósito de adaptar el formato al programa.

Este formato solo considera los elementos básicos para el seguimiento y la evaluación de los programas presupuestarios, su elaboración deberá contar con el sustento metodológico conforme a lo dispuesto en los Lineamientos para la construcción y diseño de indicadores de desempeño mediante la Metodología del Marco Lógico del Consejo Nacional de Amonización Contable (CONAC)

LIC. JUAN FRANCISCO LARA NAJERA
DIRECTOR GENERAL
AUTORIZÓ

C. ANA LUISA ESTRADA TERRAZAS
EL SUBDIRECTOR ADMINISTRATIVO,
FINANZAS Y R.H.
ELABORÓ

ING. GREGORIO CRUZ MARTINEZ
PRESIDENTE DE LA JUNTA DE GOBIERNO
V.O.

C. MAYELI ESTEBAN HERNÁNDEZ
CONTROLADOR INTERNO
REVISÓ



Anexo AICO-01

Organismo Público Descentralizado de Agua Potable Alcantarillado y Saneamiento de Axtla de Terrazas, S.L.P Relación de Bienes Muebles que componen su patrimonio Del 1 de enero al 31 de diciembre de 2023		
Código	Descripción del Bien	Valor en libros
1241-3-5151	IMPRESORA HP LASER J	114.38
1241-3-5151	LAPTOP LENOVO 5991125	2361.46
1241-3-5151	LAP TOP MARCA LENOVO	2361.46
1241-3-5151	IMPRESORA HP	1723.28
1241-3-5151	COMPUTADORA DE ESCRITORIO MARCA PROTEUS	937.44
1241-3-5151	COMPUTADORA DE ESCRITORIO MARCA HP	2361.46
1241-1-5111	2 MESAS DE TRABAJO Y 4 SILLAS SECRETARIALES	626.96
1241-1-5111	ORGANIZADOR DE MADERA	1768.09
1241-1-5111	BACK PACK TRAVELERS	449.00
1241-1-5111	TELEFONO INALAMBRICO	1566.60
1241-1-5111	MESAS PLEGABLES DE TRABAJO	504.29
1241-1-5111	PIZARRON DE CORCHO	433.80
1246-9-5691	MINISPLIT COLOR BLANCO	650.00
1244-2	CAMIONETA FORD	4194.30
1251-5911	LICENCIA CONTRPAQI NOMINAS	4512.40
1251-5911	LICENCIA FACTURACION	3932.40

LIC. JUAN FRANCISCO LARA
NAJERA
DIRECTOR GENERAL
AUTORIZÓ

ANA LUISA ESTRADA TERRAZAS
SUBDIRECTOR ADMINISTRATIVO,
FINANZAS Y RH
ELABORÓ

ING. GREGORIO CRUZ MARTINEZ
PRESIDENTE DE LA JUNTA DE GOBIERNO
Vo.Bo.

C. NAYELI ESTEBAN HERNANDEZ
CONTRALOR INTERNO
REVISÓ



Programas y Proyectos de Inversión

Del 1° de enero al 31 de diciembre de 2023

**ORGANISMO PUBLICO DESCENTRALIZADO DE AGUA POTABLE,
ALCANTARILLADO Y SANEAMIENTO DE AXTLA DE TERRAZAS**

NO APLICA

Bajo protesta de decir verdad declaramos que los Estados Financieros y sus Notas son razonablemente correctos y responsabilidad del emisor

LIC. JUAN FRANCISCO LARA NÁJERA
DIRECTOR GENERAL
AUTORIZÓ

C. ANA LUISA ESTRADA TERRAZAS
SUBDIRECTOR ADMINISTRATIVO, FINANZAS Y RH
ELABORÓ

ING. GREGORIO CRUZ MARTINEZ
PRESIDENTE DE LA JUNTA DE GOBIERNO
Va. Bo.

C. NAYELI ESTEBAN HERNANDEZ
CONTRALOR INTERNO
REVISÓ



Cuenta Pública 2023
ORGANISMO PUBLICO DESCENTRALIZADO DE AGUA POTABLE, ALCANTARILLADO Y SANEAMIENTO DE AXTLA DE TERRAZAS
Indicadores de Postura Fiscal
Del 1 de Enero al 31 de Diciembre de 2023
(Cifras en pesos)

Concepto	Estimado/Aprobado	Devengado	Recaudado/Pagado
I. Ingresos Presupuestarios	3,613,167	2,133,133	2,133,133
1. Ingresos del Gobierno de la Entidad Federativa	3,613,167	2,133,133	2,133,133
2. Ingresos del Sector Paraestatal	0	0	0
II. Egresos Presupuestarios	3,613,167	2,399,846	2,399,846
3. Egresos del Gobierno de la Entidad Federativa	3,613,167	2,399,846	2,399,846
4. Egresos del Sector Paraestatal	0	0	0
III. Balance Presupuestario (Superávit o Déficit) (II - I - II)	0	-266,713	-266,713

Concepto	Estimado/Aprobado	Devengado	Recaudado/Pagado
III. Balance presupuestario (Superávit o Déficit)	0	-266,713	-266,713
IV. Intereses, Comisiones y Gastos de la Deuda	0	0	0
V. Balance Primario (Superávit o Déficit) (V= III + IV)	0	-266,713	-266,713

Concepto	Estimado/Aprobado	Devengado	Recaudado/Pagado
A. Financiamiento	0	0	0
B. Amortización de la deuda	0	0	0
C. Financiamiento Neto	0	0	0

1. Los ingresos que se presentan son los ingresos presupuestarios totales sin incluir los ingresos por financiamientos. Los ingresos del Gobierno de la Entidad Federativa corresponden a los del Poder Ejecutivo, Legislativo Judicial y Autónomos.

2. Los egresos que se presentan son los egresos presupuestarios totales sin incluir los egresos por amortización. Los egresos del Gobierno de la Entidad Federativa corresponden a los del Poder Ejecutivo, Legislativo, Judicial y Organos Autónomos.

3. Para ingresos se reportan los ingresos recaudados; para egresos se reportan los egresos pagados.

Bajo protesta de decir verdad declaramos que los Estados Financieros y sus notas son razonablemente correctos y responsabilidad del emisor.

LIC. JUAN FRANCISCO LARA NÁJERA
DIRECTOR GENERAL
AUTORIZÓ

C. ANA LUISA ESTRADA TERRAZAS
SUBDIRECTOR ADMINISTRATIVO, FINANZAS Y RH
ELABORÓ

ING. GREGORIO CRUZ MARTINEZ
PRESIDENTE DE LA JUNTA DE GOBIERNO
Yo, Bo.

C. NAVELI ESTEBAN HERNANDEZ
CONTRALOR INTERNO
REVISÓ



Justificación de la diferencia negativa del Balance Presupuestario, entre el ingreso y el gasto total del ejercicio 2023

**ORGANISMO PUBLICO DESCENTRALIZADO DE AGUA POTABLE,
ALCANTARILLADO Y SANEAMIENTO DE AXTLA DE TERRAZAS**

La diferencia negativa entre el ingreso y gasto total asciende a la cantidad de \$ - 266,713 misma que consiste en ampliaciones en el presupuesto de egresos y no así en el presupuesto de ingresos por lo que no existe la equidad entre el ingreso y el egreso presupuestal. Dichas ampliaciones provienen de recursos no devengados de ejercicios anteriores y que fueron ejercidos en el ejercicio en cuestión y cuyas fuentes de financiamiento mantenían saldos en bancos.

Bajo protesta de decir verdad declaramos que los Estados Financieros y sus Notas son razonablemente correctos y responsabilidad del emisor

LIC. JUAN FRANCISCO LARA NÁJERA
DIRECTOR GENERAL
AUTORIZÓ

C. ANA LUISA ESTRADA TERRAZAS
SUBDIRECTOR ADMINISTRATIVO, FINANZAS Y RH
ELABORÓ

ING. GREGORIO CRUZ MARTINEZ
PRESIDENTE DE LA JUNTA DE GOBIERNO
Vo. Bo.

C. NAYELI ESTEBAN HERNANDEZ
CONTRALOR INTERNO
REVISÓ

- Formato libre.
- En caso de no aplicar se deberá asentar tal situación.
- En todos los caso debe de presentarse firmado.



LIC. JOSE JUAN AQUINO GARCIA
SÍNDICO MUNICIPAL

Miriam Cecilia Santiago Hdz
LIC. MIRIAM CECILIA SANTIAGO HERNANDEZ
REGIDOR DE MAYORIA RELATIVA

LIC. EN ENF. MARTHA MAYELA POZOS GARCIA
PRIMER REGIDOR DE REPRESENTACIÓN PROPORCIONAL

C. OSCAR SANCHEZ HERNANDEZ
SEGUNDO REGIDOR DE REPRESENTACIÓN PROPORCIONAL

PROFRA. ROSA MARÍA DEL CONSUELO MARQUEZ AZUARA
TERCER REGIDOR DE REPRESENTACIÓN PROPORCIONAL

ING. DALILA MARCOS CRUZ
CUARTOREGIDOR DE REPRESENTACIÓN PROPORCIONAL

PROFR. MANUEL LEMUS MELENDRIZ
QUINTO REGIDOR DE REPRESENTACIÓN PROPORCIONAL

LIC. ANTONIO ALONZO TOVAR
SECRETARIO GENERAL DEL H. AYUNTAMIENTO